



د افغانستان اسلامي امارت



د پوهنې وزارت
د تضمین کیفیت معنیت
د پوهنې د معلوماتو د مدیریت د سیستم ریاست

(د پوهنې وزارت د ۱۴۰۴ هـ ش کال احصائیوی کتاب)



کال: ۱۴۰۴ هـ ش

ترتیب کوونکی: د پوهنې د معلوماتو د مدیریت د سیستم ریاست

بِسْمِ اللَّهِ الرَّحْمَنِ الرَّحِيمِ

د پوهنې وزارت د وزیر پیام

بسم الله الرحمن الرحيم

الحمد لله رب العالمين و الصلاة و السلام على سيد المرسلين و على آله و اصحابه اجمعين . اما بعد: قال الله تبارك و تعالى: ﴿... وَأَخَاطَ بِمَا لَدَيْهِمْ وَأَخْصَىٰ كُلَّ شَيْءٍ عَدَدًا﴾ الجن: 28

د پوهنې وزارت رهبري، کارکوونکو، څیړونکو، ښوونکو او زده کوونکو ته چې د ملک د علمي کچې لوړولو له پاره نه سترې کیدونکې هڅې کوي السلام عليكم و رحمه الله و برکاته .

دا یو منل شوی اصل دی چې کره، دقیق، په وخت او علمي ارقام، معلومات او احصائیوي پوهه کولی شي د تعلیمي نظام په برخه کې په علمي او اقتصادي پرېکړو منتج شي. په همدې اساس د تضمین کیفیت معینیت د پوهنې د معلوماتو د مدیریت د سیستم (EMIS) ریاست مکلف دی چې هر کال د پوهنې وزارت د بیلابیلو برخو احصائیه راپوله، تصدیق، تصدیق او په مختلفو ښوونځیو کې، چې له نیکه مرغه سربکال (۱۴۴۷ هجري قمري) هم دوی وتوانیدل چې دا کار په بریالیتوب ترسره کړي او د یو کتاب په بڼه یې ترتیب او نشر ته وسپاري.

دا ټولګه چې د (احصائې کتاب) تر عنوان لاندې د پوهنې وزارت د موخو سره سم د هیواد د تعلیمي او څیړنیز سیستم پیاوړتیا لپاره تدوین شوی د احصائې اړوند یوه باوري او عملي سرچینه ده، دا کتاب په معارف کې نه یواځې د ښوونکو، زده کوونکو او تعلیمي مرکزونو اړوند د کره او دقیقو معلوماتو، ارقامو او احصائیو د موندلو په برخه کې یوه ښه مرجع ګڼل کیږي؛ یوه داسې وسیله هم ده چې له مور سره د پوهنې وزارت د حالت او وضعیت په تحلیل، سمون او اصلاحاتو راوستلو کې مرسته کولی شي.

دا کتاب د پوهنې وزارت څیړونکو، شنونکو او ټولو منسوبینو ته د دقیقو معلومات په وړاندې کولو سره د یو ګټور علمي مسیر په لور د الهام یوه ارزښتناکه سرچینه کیدلی شي، له دې کبله زه په خورا درنښت په ځانګړي ډول د پوهنې وزارت له پلان او پالیسي جوړونکو هیله کوم چې په دقت یې ولولي او د هغه له معلوماتو په مناسب ډول ګټه واخلي.

په پای کې د تضمین کیفیت معینیت له محترم معین صاحب الحاج مولوي عبدالخالق صادق، د پوهنې د معلوماتو د مدیریت د سیستم (EMIS) ریاست رئیس الحاج مولوي بسم الله نعماني او ټولو کارکوونکو څخه چې د احصائیوي معلوماتو په راټولولو، تنظیمولو او د کتاب په بڼه ترتیبولو کې ونډه اخیستې د زړه له تله مننه کوم او له الله تعالی ورته په ټولو دیني او دنیايي چارو کې د مزید توفیق غوښتونکی یم.

والسلام

الحاج مولوي حبيب الله اغا

د پوهنې وزیر

لړلیک

د پانې شمېره	عنوان	گڼه
ج	مقدمه	1
	د پوهنې معلومات د هېواد په کچه	2
1	د عمومي زده کړو (دولتي او خصوصي) ښوونیزو مرکزونو شمېر	3
3	د عمومي زده کړو د برنامې د داخله زده کوونکو شمېر	4
5	د عمومي زده کړو د برنامې د حاضر و زده کوونکو شمېر	5
7	د عمومي زده کړو د برنامې (دولتي او خصوصي) ښوونکو شمېر	6
9	د اسلامي زده کړو د برنامې د ښوونیزو مرکزونو شمېر	7
11	د اسلامي زده کړو د برنامې د زده کوونکو شمېر	8
13	د اسلامي زده کړو د برنامې د هلکانو زده کوونکو شمېر	9
15	د اسلامي زده کړو د برنامې د ښوونکو شمېر	10
	د پوهنې معلومات د ولایتونو په کچه	11
17	ارزگان	12
21	بادغیس	13
25	بامیان	14
29	بدخشان	15
33	بغلان	16
37	بلخ	17
41	پروان	18
45	پکتیا	19
49	پکتیکا	20
53	پنجشیر	21
57	تخار	22
61	جوزجان	23
65	خوست	24
69	دایکندي	25

73	زابل	26
77	سرپل	27
81	سمنگان	28
85	شهر کابل	29
89	غزني	30
93	غور	31
97	فارياب	32
101	فراه	33
105	کاپيسا	34
109	کندهار	35
113	کندوز	36
117	کنر	37
121	لغمان	38
125	لوگر	39
129	ميدان وردگ	40
133	ننگرهار	41
137	نورستان	42
141	نيمروز	43
145	هرات	44
149	هلمند	45
153	ولایت کابل	46

بسم الله الرحمن الرحيم

الحمد لله الذي علّم بالقلم، وعلّم الإنسان ما لم يعلم، والصلاة والسلام على النبي الأكرم، نبينا ومعلّمنا محمد صلّى الله عليه وعلى آله وصحبه وسلّم.

د الله تعالی جل جلاله شکر او ثنا ځای دی، چې په روانو څو کلونو کې، په ځانگړي ډول د اسلامي امارت له رامنځته کېدو وروسته، د پوهنې په برخه کې په ځانگړې توگه د پوهنې وزارت د احصایې او معلوماتو په ریاست کې د پام وړ او سترې لاسته راوړنې شوې دي.

د تعلیمي نهادونو احصائیوي شمېرې هر کال د یوې ډېرې منظمې او سیستماتیکې پروسې له لارې راټولېږي، په سیستم کې ثبتېږي، تصفیې او پاکېږي، د اړتیاوو له مخې تحلیل کېږي او وروسته خپرېږي. دا بهیر، چې نن په منظم او معیاري ډول ترسره کېږي، په تېرو کلونو کې له گڼو ستونزو او جدي ننگونو سره مخ و.

د احصائیې او معلوماتو ریاست د دې لپاره چې د ارقامو او معلوماتو د راټولولو بهیر لا ښه او باوري شي، په وروستیو کلونو کې یې بېلابېلې سروې گانې او ډول ډول پروگرامونه پلي کړي دي، چې له برکته یې ډېرې گټورې او د باور وړ پایلې ترلاسه شوې دي. سربېره پر دې، د یاد ریاست کارکوونکي وتوانېدل چې د باکیفیته او کره ارقامو د ترلاسه کولو لپاره یو ریښتیني او دوامدار حل لار ومومي، څو د احصائیوي معلوماتو د اعتبار او باور کچه لا نوره هم لوړه شي.

له همدې امله، د پوهنې د معلوماتو د مدیریت ریاست (EMIS) د دې لپاره چې د احصائیوي ارقامو د کیفیت د ښه والي او د بهیر د لا زیات باور وړ کېدو زمینه برابره کړي او دغه پروسه بنسټیزه او نهادینه کړي، د یاد بهیر مسؤلیت یې په مستقیم ډول د هغې اصلي مسؤلینو، یعنې تعلیمي نهادونو ته وسپاره. ترڅنگ یې هغه ادارې چې د ارقامو د کیفیت او بهبود به برخه کې په مستقیم او غیر مستقیم ډول مسؤلیت لري هم مشخص کړل لکه د کلی او قریبې د شورا نماینده، ولسوالۍ د پوهنې آمر د تضمین کیفیت مسؤلیت لري هم دغه اقدام د احصائیوي معلوماتو دقت، چټکتیا او کیفیت د پام وړ لوړ کړ، او همدارنگه یې د دې پروسې ثبات او پایښت تضمین کړ. خو د احصائیې او معلوماتو د ریاست د همکارانو د ترلاسه شویو تجربو پر بنسټ، لا هم په احصائیوي ارقامو کې ځینې تېروتنې موجودې وې، چې تر ډېره د ځینو تعلیمي بنسټونو د مسؤلینو د ظرفیت د کمښت او د احصائیوي راپورونو د فورمونو د نه روښانتیا له امله رامنځته کېدې.

له همدې کبله، په ۱۴۰۴ هـ.ش کال کې د پوهنې د معلوماتو د مدیریت د سیستم ریاست (EMIS) یو ځل بیا وتوانېد چې د ۱۴۰۴ هـ.ش کال احصائیوي ارقام او معلومات د هېواد له ټولو تعلیمي بنسټونو څخه—چې عمومي او اسلامي تعلیمات پکې شامل دي—په ډېر دقت او لوړ کیفیت راټول او اصلاح کړي. دغه معلومات د یو احصائیوي کتاب په بڼه تنظیم او ترتیب شوي دي، چې څلور اساسي عمومي شاخصونه رانغاړي:

- تعلیمي بنسټونه
- حاضر زده کوونکي
- داخله زده کوونکي
- موجود ښوونکي

یاد کتاب د ولایت او ولسوالۍ په تفکیک سره په (۸۲) مخونو کې برابر شوی او د لا غوره استفادې په موخه ټولو درنو او قدرمنو لوستونکو ته وړاندې کېږي. هیله ده چې دا اثر به د څېړنې، تحلیل او علمي گټې اخیستنې لپاره ارزښتمن او گټور تمام شي.



ایران

ازبکستان

تاجکستان

چین

ترکمنستان

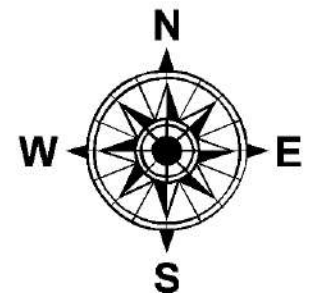
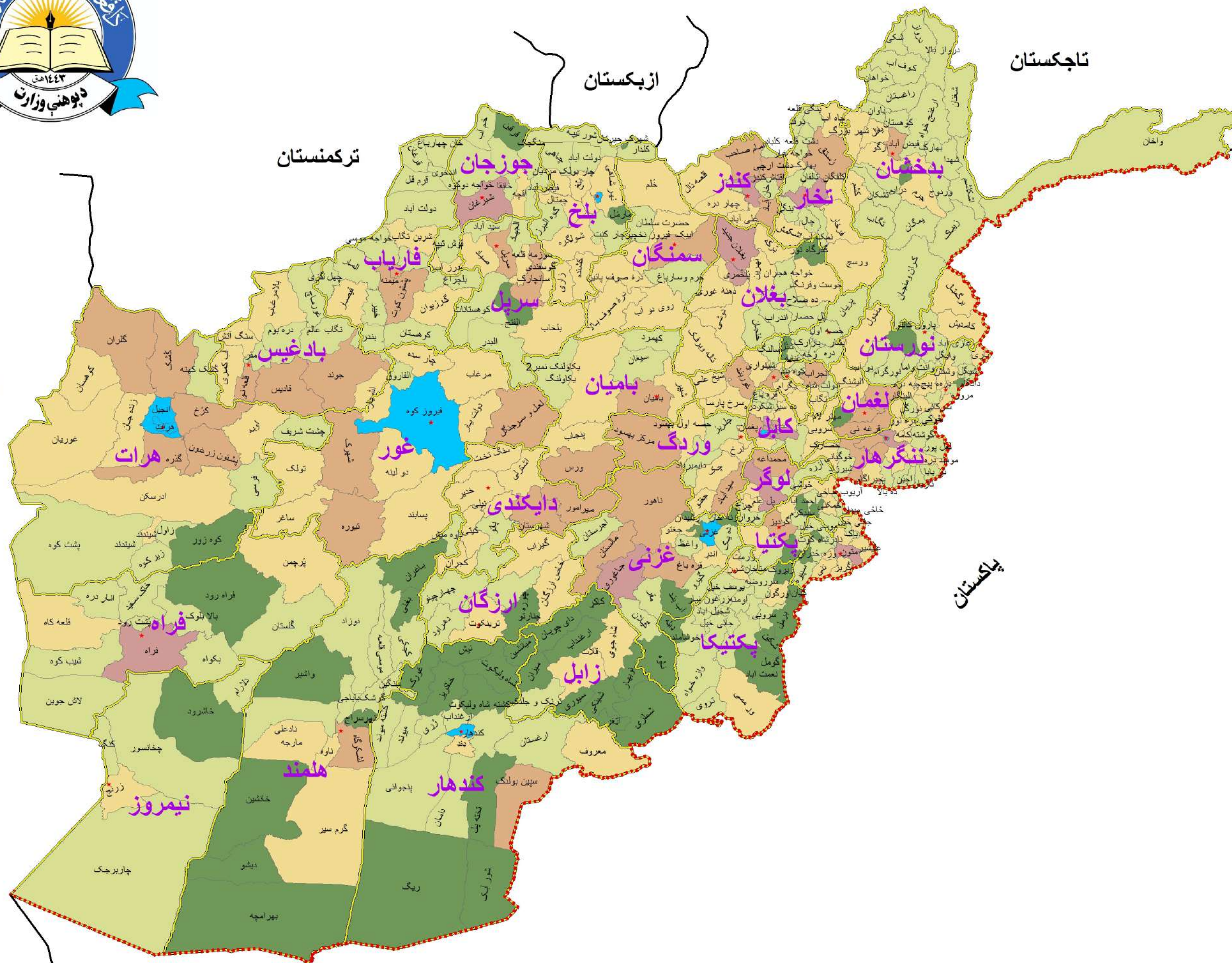

د نقشې لارښود

- ولایت
- ★ د ولایت مرکز
- دډیورنډ کرښه
- د نورو هیواد سره ګډه پوله

د بنوونیزو مرکزونو شمېر

1 - 10
11 - 30
31 - 60
61 - 100
101 - 150
151 - 368

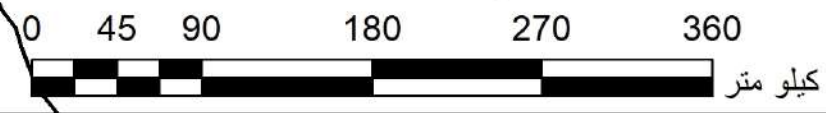

په ۱۴۰۴ هـ.ش کال کې د هیواد په کچه په ټولو ولسوالیو کې د عمومي زده کړو د برنامې د ښوونیزو مرکزونو شمېر

ولایت	ولسوالی	شمېر	ولایت	ولسوالی	شمېر	ولایت	ولسوالی	شمېر	ولایت	ولسوالی	شمېر	ولایت	ولسوالی	شمېر	ولایت	ولسوالی	شمېر	ولایت	ولسوالی	شمېر			
ارزگان	ترین کوب	57	بغلان	تاله و برفک	35	شهرکابل	کابل ناحیه 5	149	خوست	سپیره	15	خوست	خوشامند	16	بغلان	خواجه هجران (جلگه نهرین)	16	لوگر	بادپین	7	نیمروز	دلارام	11
	چارچینو	13		خنجان	25		کابل ناحیه 6	129		شم (دوه منده)	9		دپله	10		دولت شاه	21		زرنج	60			
	چنارتو	6		شهر زرغون	26		کابل ناحیه 7	132		صبري	43		شهر زرغون	26		علیشنگ	53		کنگ	13			
	چوره	26		زیروک	10		کابل ناحیه 8	140		قلندر	6		خوست	10		علینگار	80		ادرسکن	43			
	خاص ارزگان	39		سرروضه	20		کابل ناحیه 9	53		گریز	32		سرروضه	20		فراشغان	17		انجیل	162			
	دهراود	24		سروبی	30		آب بند	10		متون (خوست)	128		سروبی	30		قرغه نی	61		اوبه	50			
	گیزاب	32		شخیل آباد	11		اجرستان	14		موسی خیل	27		شخیل آباد	11		مهرلام	84		پشت کوه	20			
	آب کمري	52		شرن	35		اندر	50		نادر شاه کوب	24		شرن	35		ازره	25		پشتون زرغون	63			
	تکاب علم	30		شکین	9		جاغوري	103		اشترلي	51		شکین	9		بره کی برک	46		چشت شریف	20			
	چوند	78		گومل	18		جغتو	38		پانو	25		گومل	18		(کلنگار) بل علم	108		زاوول	26			
بادغیس	دره بوم	18	پکتیکا	البرز	20	دایکندي	حصه اول کوهستان	13	دایکندي	خدییر	50	دایکندي	گیان	6	پکتیکا	نهرین	38	لوگر	جرخ	32	هرات	زنده جان	34
	دره بوم	18		بلخ	55		حصه دوم کوهستان	18		سنگ تخت	42		بلخ	6		زنده جان	34						
	سنگ آتش	32		چاریولک	48		خوگیانی (ولی محمد شهید)	4		ده یک	24		چاریولک	48		خروار	16		زیر کوه	13			
	غورماچ	23		چارکنت	27		شهرستان	69		رشیدان	7		نعمت آباد	6		خوشی	22		شیندند	35			
	قاسد	78		نیکه	7		کجران	35		زنده خان	10		نیکه	7		محمد آغه	70		غوریان	56			
	قلعه نو	72		وازه خواه	21		کیتی	44		غزنی	191		وازه خواه	21		مرکز بهسود	92		فرسی	23			
	مرغاب	48		ورمی	31		میرامور	73		غزنی	65		ورمی	31		جغتو	32		کرخ	64			
	مقر	27		بیجی خیل	21		نیلې	44		قره باغ	21		بیجی خیل	21		جلبز	29		کشک (ریاط سنگی)	77			
	بامیان	78		یوسف خیل	16		(کاکړ) خاک افغان	7		گیرو	21		دهدادي	41		چک	59		کشک کهنه	26			
	پنجاب	45		آبشار	14		ارغنداب	7		ارغستان	24		دولت آباد	27		بیسود حصه اول	37		کسان	37			
بامیان	سیغان	22	بازارک	14	مالستان	63	ارغنداب	24	زارع	41	دایمیر داد	23	کوه زور	7									
	شیر	31	پریان	17	مقر	24	پنجواڼی	15	شورتبه	26	سید آباد	83	گذره	97									
	کهمرد	29	حصه اول (خینج)	27	ناهور	73	خاکریز	10	شولگره	52	میدان شهر	32	گران	67									
	ورس	100	دره	14	ناوه	6	دامان	24	کشنده	35	نرخ	43	هرات	368									
	یکاولنگ	49	رخه	12	واغظ	14	ژړي	23	کلدار	13	اچین	26	با با جی	14									
	یکاولنگ نمبر 2	17	شتل	7	الفاروق	27	سپین بولدک	82	مارمل	7	بتي کوب	52	باغران	7									
	ارغنج خواه	18	عنايه	21	الله یار	57	بشورابک	6	مزار شریف	266	بیسود	113	بغنی	6									
	ارگو	49	تالقان	134	پسابند	58	شاه ولي کوب	8	نهرشاهی	58	بچیر و اگام	36	بهرامچه	1									
	اشکاشم	17	رستاق	97	تولک	58	غورک	3	اشکاشم	55	جلال آباد	169	خانشین	9									
	بهارک	32	اشکمش	54	تیوره	74	کندهار	158	جبل السراج	31	چپرهار	80	دیشو	4									
بدخشان	پامیر	3	چاه آب	51	معروف	38	حصارک	31	چاریکار	85	حصارک	31	سنگین	17									
	تشان	23	خواجه غار	35	میان نشین	4	خوگیانی	78	سرخ پارسا	42	میاند نشین	4	کجکی	16									
	تکاب	23	فرخار	34	میوند	20	دره نور	31	سا لنگ	26	دوره نور	31	گرشک	30									
	جرم	36	ورسج	32	نیش	7	ده بالا(هسکه مینه)	20	سید خیل	25	دولت نور	20	گرمسیر	42									
	خاش	10	کلفگان	31	آفتاش	15	دور بابا	21	شیخ علی	32	دور بابا	21	لشکر گاه	89									
	خواهان	18	بهارک	30	امام صاحب	72	رودات	48	شینواراي	39	رودات	48	مارجه	35									
	درائم	29	دشت قلعه	29	چهاردره	52	سپین غر	20	غوریند	79	سپین غر	20	موسی قلعه	20									
	درواز بالا	23	بنگی	27	خان اباد	66	سرخورد	96	کوه صافی	48	سرخورد	96	نادعلی	27									
	راغستان	21	پنګي قلعه	27	دشت ارجی	66	شیرازد	26	جانی خیل (منگل)	19	دشت ارجی	66	ناوه بارکزیای	36									
	زیباک	12	چال (آریوب)	26	علی آباد	41	شینوار (غنی خیل)	39	خاخی (آریوب)	42	علی آباد	41	ناوه میش	14									
بغلان	شغنان	25	خواجه بهاوالدین	26	قلعه زال	38	قلعه زال	36	خمکنی	34	قلعه زال	36	نهرسراج	8									
	شکی	23	هزار سمج	21	کلباد	25	کلباد	25	دند پتان	21	کلباد	25	نوزاد	17									
	شهدا (زردیو و سر غیلان)	20	درقد	18	کندز	140	کوزکنر (خپوه)	51	روحانی بابا	12	کوزکنر (خپوه)	51	واشیر	10									
	شهریزرگ	31	نمک آب	16	گلته	27	گوشته	23	رود احمد آبا	33	گلته	27	استالف	13									
	فیض آباد	74	آقچه	46	(برکنر) اسمار	25	لعل پور	19	زرمتم	41	(برکنر) اسمار	25	بگرامی	148									
	کران و منجان	13	خانقاه	19	اسعد آباد	39	مهمند دره	34	سید کرم	23	اسعد آباد	39	پغمان	74									
	کشم	47	خمیاب	12	چپه دره	34	نازیان	24	شواک	5	چپه دره	34	چهارآسیاب	42									
	کوف آب	22	خواجه دوکوه	22	خوکی	38	برگمتال	31	گرده خپري	10	خوکی	38	خاک جبار	16									
	کوهستان	15	درزآب	41	خاص کنر	27	دوآب	22	لجه احمد خیل	15	خاص کنر	27	ده سبز	48									
	نسی	21	شیرغان	119	دانگام	22	کامدیش	39	لجه منگل	7	دوآب	22	سروبی	57									
بغلان	واخان	14	فیض آباد	30	دره پیچ	38	کانتوا	8	لجه منگل	7	دره پیچ	38	شکر دره	53									
	وردوج	15	قرقین	9	سرکانی	35	منډول	32	میرزکه	10	سرکانی	35	فرزه	19									
	یاوان	18	قوش تپه	25	شلتن	8	نورستان (پارون)	14	وزی خدران	14	شلتن	8	قره باغ	56									
	یفتل (بالا پایان)	34	مردیان	27	شیکل شلتن	34	نورگرام (باننگراج)	27	ارگون	40	شیکل شلتن	34	کلکان	23									
	یمگان (کپروان)	22	منکچک وفراري	25	غازي آباد	29	واما	16	اومنه	16	غازي آباد	29	گلدره	13									
	اندراب	18	اسمعیل خیل مندوزای	52	میمنه	70	وانت	11	برمل	9	میمنه	70	موسی	14									
	بغلان جدید	103	پاک	17	انادره	16	وايگل	16	بکخیل	2	انادره	16	میر بچه کوب	28									
	پورکه	34	تیرزانی	38	نارنگ	25	چاریرچک	12	تروی	12	نارنگ	25	تولتال	18,057									
	پل حصار	18	تني (دره گی)	56	نورگل	25	چخانسور	15	جانی خیل	18	نورگل	25	تولتال	18,057									
	پلخمري	120	خاخی میدان	43	وته پور	35	خاشرود	6	چهاربران	11	وته پور	35	تولتال	18,057									

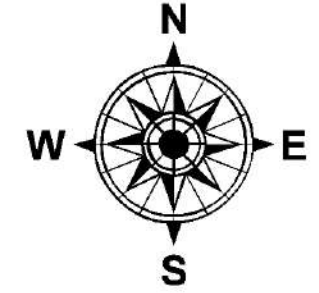
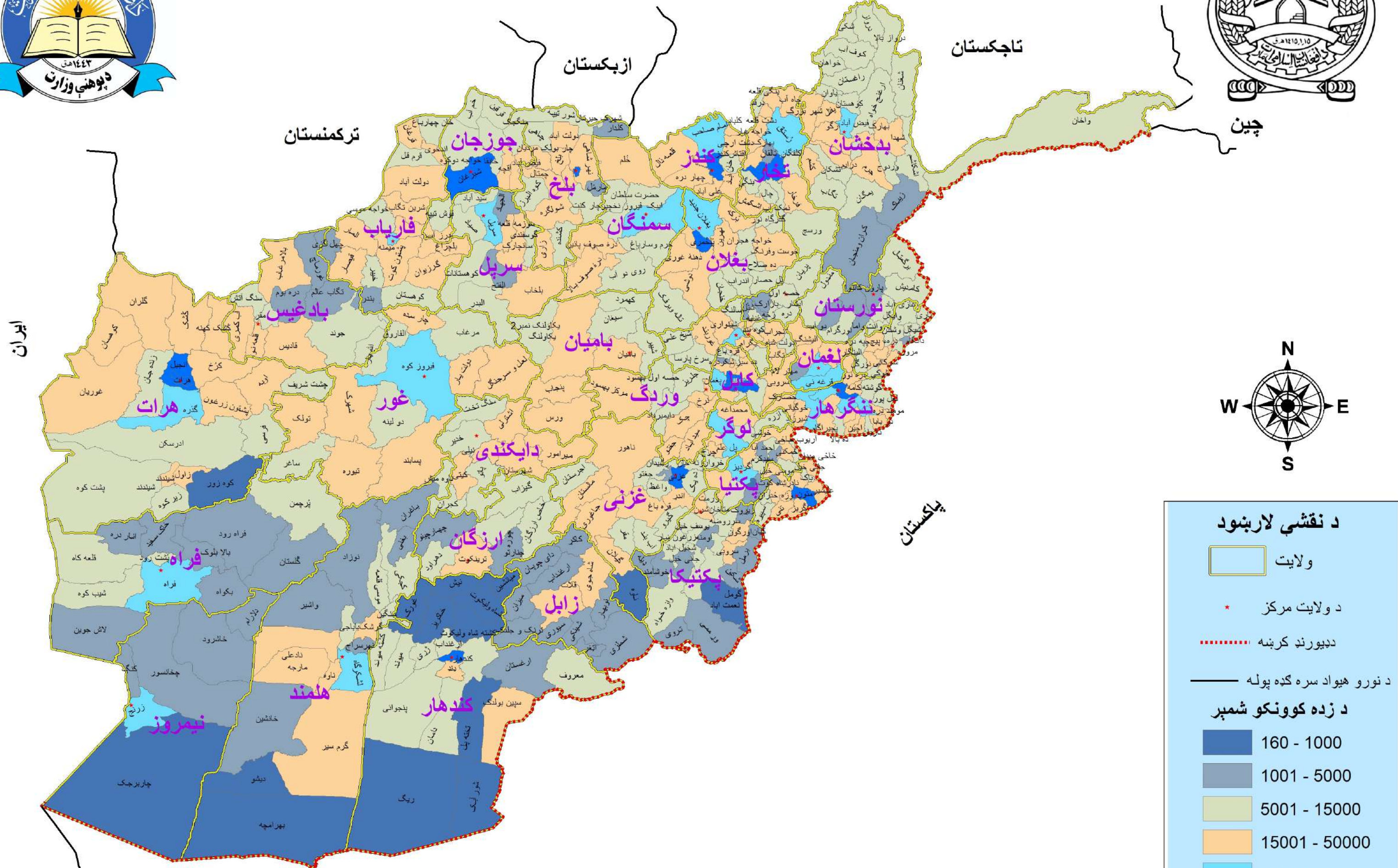

د نقشې لارښود

- ولایت
- ★ د ولایت مرکز
- دډیورنډ کرښه
- د نورو هیواد سره ګډه پوله

د زده کوونکو شمېر

- 160 - 1000
- 1001 - 5000
- 5001 - 15000
- 15001 - 50000
- 50001 - 100000
- 100001 - 364134

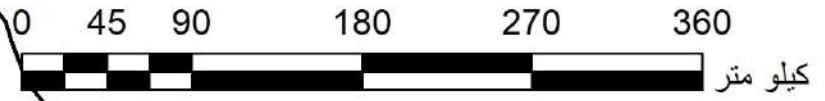



ایران

ترکمنستان

ازبکستان

تاجکستان

چین

پاکستان

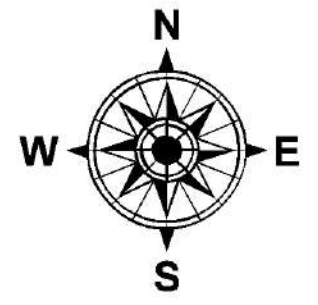
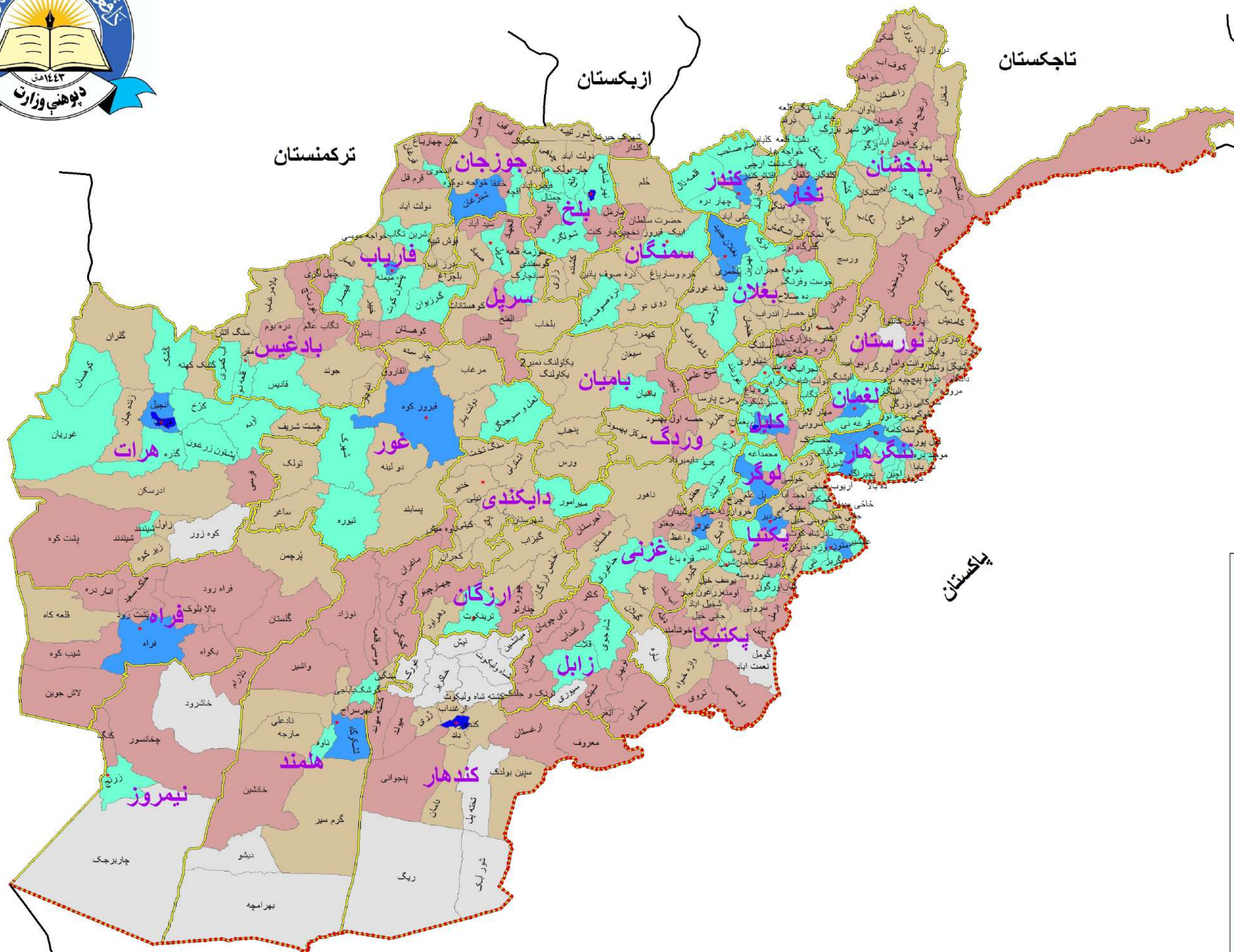

د نقشې لارښود

- ولایت
- * د ولایت مرکز
- دډیورنډ کرښه
- د نورو هیواد سره ګډه پوله

د زده کوونکو شمېر

	160 - 1000
	1001 - 5000
	5001 - 15000
	15001 - 50000
	50001 - 100000
	100001 - 230391



چمتو کوونکی: د کیفیت د تضمین معینیت د معلوماتو د مدیریت د سیستم (EMIS) ریاست

په ۱۴۰۴ هـ.ش کال کې د هیواد به کچه په ټولو ولسوالیو کې د عمومي زده کړو د برنامې د حاضر زده کوونکو شمېر

ولایت	ولسوالی	شمېر	ولایت	ولسوالی	شمېر	ولایت	ولسوالی	شمېر	ولایت	ولسوالی	شمېر	ولایت	ولسوالی	شمېر	ولایت	ولسوالی	شمېر	ولایت	ولسوالی	شمېر																																																																																																																																																																																																																																																																																																																																										
ارزگان	ترین کوب	23,981	بغلان	تاله و برفک	10,752	شهرکابل	کابل ناحیه 5	6,198	خوست	خوشامند	2,633	بکتیکا	خواجه هجران (جلگه نهرین)	7,008	هرات	بادببین	1,934	لوگر	پشت کوه (قلعه کاه)	6,452	فراه	کابل ناحیه 6	64,196	دایکندی	سپیره	6,198	پنجشیر	تاله و برفک	10,752	بامیان	تترین کوب	23,981	پروان	چارچینو	4,646	تخار	دیله	1,496	سرمیل	خنجان	9,125	سمنگان	سید احمد خیل	5,607	شهرکابل	چنارتو	1,054	غور	شهر زرغون	10,018	کندهار	خواجه صافی	5,540	کندهار	جانی خیل (منگل)	5,821	کندهار	کابل ناحیه 7	23,464	کندهار	چاشم	4,910	کندهار	کابل ناحیه 8	100,545	کندهار	جبل السراج	11,990	کندهار	کابل ناحیه 9	50,848	کندهار	جبل السراج	11,990	کندهار	کابل ناحیه 10	10,896	کندهار	چهارکوه	11,208	کندهار	کابل ناحیه 11	83,546	کندهار	کابل ناحیه 12	117,925	کندهار	کابل ناحیه 13	117,925	کندهار	کابل ناحیه 14	64,342	کندهار	کابل ناحیه 15	20,262	کندهار	کابل ناحیه 16	50,520	کندهار	کابل ناحیه 17	80,594	کندهار	کابل ناحیه 18	20,352	کندهار	کابل ناحیه 19	32,426	کندهار	کابل ناحیه 20	49,078	کندهار	کابل ناحیه 21	1,076	کندهار	کابل ناحیه 22	6,751	کندهار	کابل ناحیه 23	7,511	کندهار	کابل ناحیه 24	6,751	کندهار	کابل ناحیه 25	6,751	کندهار	کابل ناحیه 26	6,751	کندهار	کابل ناحیه 27	6,751	کندهار	کابل ناحیه 28	6,751	کندهار	کابل ناحیه 29	6,751	کندهار	کابل ناحیه 30	6,751	کندهار	کابل ناحیه 31	6,751	کندهار	کابل ناحیه 32	6,751	کندهار	کابل ناحیه 33	6,751	کندهار	کابل ناحیه 34	6,751	کندهار	کابل ناحیه 35	6,751	کندهار	کابل ناحیه 36	6,751	کندهار	کابل ناحیه 37	6,751	کندهار	کابل ناحیه 38	6,751	کندهار	کابل ناحیه 39	6,751	کندهار	کابل ناحیه 40	6,751	کندهار	کابل ناحیه 41	6,751	کندهار	کابل ناحیه 42	6,751	کندهار	کابل ناحیه 43	6,751	کندهار	کابل ناحیه 44	6,751	کندهار	کابل ناحیه 45	6,751	کندهار	کابل ناحیه 46	6,751	کندهار	کابل ناحیه 47	6,751	کندهار	کابل ناحیه 48	6,751	کندهار	کابل ناحیه 49	6,751	کندهار	کابل ناحیه 50	6,751	کندهار	کابل ناحیه 51	6,751	کندهار	کابل ناحیه 52	6,751	کندهار	کابل ناحیه 53	6,751	کندهار	کابل ناحیه 54	6,751	کندهار	کابل ناحیه 55	6,751	کندهار	کابل ناحیه 56	6,751	کندهار	کابل ناحیه 57	6,751	کندهار	کابل ناحیه 58	6,751	کندهار	کابل ناحیه 59	6,751	کندهار	کابل ناحیه 60	6,751	کندهار	کابل ناحیه 61	6,751	کندهار	کابل ناحیه 62	6,751	کندهار	کابل ناحیه 63	6,751	کندهار	کابل ناحیه 64	6,751	کندهار	کابل ناحیه 65	6,751	کندهار	کابل ناحیه 66	6,751	کندهار	کابل ناحیه 67	6,751	کندهار	کابل ناحیه 68	6,751	کندهار	کابل ناحیه 69	6,751	کندهار	کابل ناحیه 70	6,751	کندهار	کابل ناحیه 71	6,751	کندهار	کابل ناحیه 72	6,751	کندهار	کابل ناحیه 73	6,751	کندهار	کابل ناحیه 74	6,751	کندهار	کابل ناحیه 75	6,751	کندهار	کابل ناحیه 76	6,751	کندهار	کابل ناحیه 77	6,751	کندهار	کابل ناحیه 78	6,751	کندهار	کابل ناحیه 79	6,751	کندهار	کابل ناحیه 80	6,751	کندهار	کابل ناحیه 81	6,751	کندهار	کابل ناحیه 82	6,751	کندهار	کابل ناحیه 83	6,751	کندهار	کابل ناحیه 84	6,751	کندهار	کابل ناحیه 85	6,751	کندهار	کابل ناحیه 86	6,751	کندهار	کابل ناحیه 87	6,751	کندهار	کابل ناحیه 88	6,751	کندهار	کابل ناحیه 89	6,751	کندهار	کابل ناحیه 90	6,751	کندهار	کابل ناحیه 91	6,751	کندهار	کابل ناحیه 92	6,751	کندهار	کابل ناحیه 93	6,751	کندهار	کابل ناحیه 94	6,751	کندهار	کابل ناحیه 95	6,751	کندهار	کابل ناحیه 96	6,751	کندهار	کابل ناحیه 97	6,751	کندهار	کابل ناحیه 98	6,751	کندهار	کابل ناحیه 99	6,751	کندهار	کابل ناحیه 100	6,751

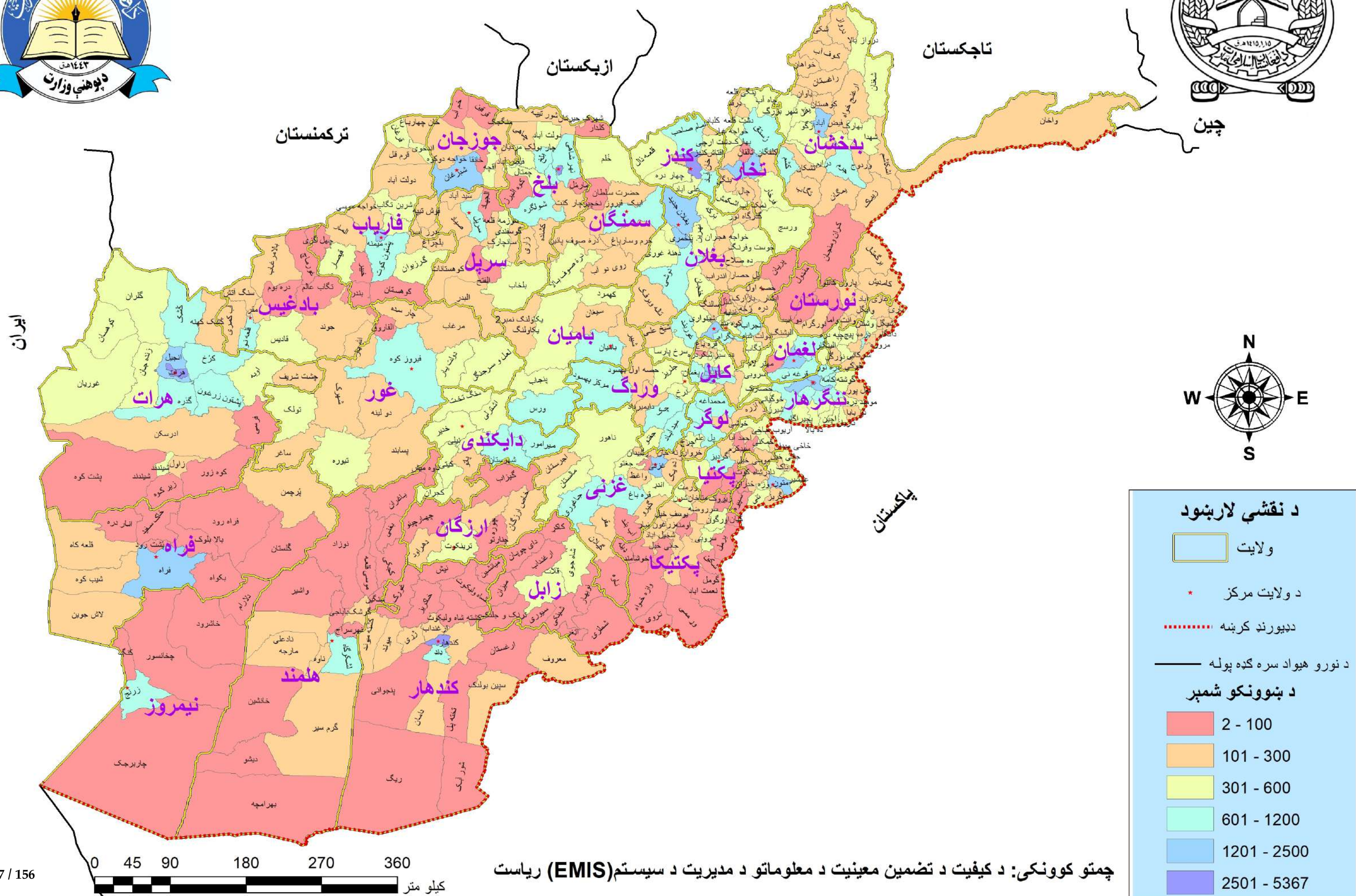

په ۱۴۰۴ هـ.ش کال کې د هیواد په کچه په ټولو ولسوالیو کې د عمومي زده کړو د برنامې د موجوده ښوونکو شمېر

ولایت	ولسوالی	شمېر	ولایت	ولسوالی	شمېر	ولایت	ولسوالی	شمېر	ولایت	ولسوالی	شمېر	ولایت	ولسوالی	شمېر	ولایت	ولسوالی	شمېر	ولایت	ولسوالی	شمېر				
ارزگان	ترین کوب	392	بغلان	تاله و برفک	267	خوست	خوشامند	41	شهرکابل	سپیره	85	دایکندي	خوشامند	41	پکتیکا	تاله و برفک	267	بغلان	ترین کوب	392				
	چارچینو	36		خنجان	319		شمل (دوه منډه)	69		ډیله	22		دولت شاه	178		شهرکابل	کابل ناحیه 6		3,202	دولت شاه	178	بغلان	چارچینو	36
	چنارتو	26		خواجه هجران (جلگه نهرین)	194		صبري	614		شهر زرغون	249		خاک سفید	579		شهرکابل	کابل ناحیه 7		4,015	خاک سفید	579	بغلان	چنارتو	26
	چوره	141		خوست	596		قنندر	29		زپروک	77		شیب کوه (قلعه کاه)	140		فراه	کابل ناحیه 8		3,898	شیب کوه (قلعه کاه)	140	بغلان	چوره	141
	خاص ارزگان	290		ده صلاح	275		گرېز	308		سرروضه	175		فراه	2,125		فراه	کابل ناحیه 9		1,836	فراه	2,125	بغلان	خاص ارزگان	290
	دهراود	153		دهنه غوري	350		متون (خوست)	2,424		سروبي	323		فراه رود	15		فراه	آب بند		48	فراه رود	15	بغلان	دهراود	153
	گیزاب	98		دوشي	640		موسي خیل	215		شخیل آباد	48		گلستان	52		فراه	اجرستان		174	گلستان	52	بغلان	گیزاب	98
	آب کمري	291		فرنګ	168		نادر شاه کوب	289		شرن	495		لاش جوین	103		لوگر	اندر		409	لاش جوین	103	بغلان	آب کمري	291
	تکاب علم	55		گذرگاه نور	123		جاغوري	1,012		شکین	422		اله ساي	181		لوگر	جاغوري		422	اله ساي	181	بغلان	تکاب علم	55
	چوند	222		نهرين	559		جغتو	334		پانو	171		تګاب	426		لوگر	تګاب		426	تګاب	426	بغلان	چوند	222
	دره بوم	27		البرز	85		حصه اول کوهستان	67		خدیر	447		حصه دوم کوهستان	377		کاپیسا	خواجه عمري		180	حصه اول کوهستان	625	بغلان	دره بوم	27
	سنگ آتش	137		بلخ	795		حصه دوم کوهستان	377		سنگ تخت	369		خوګیانی (ولی محمد شهید)	67		کاپیسا	خوګیانی (ولی محمد شهید)		67	خوګیانی (ولی محمد شهید)	67	بغلان	سنگ آتش	137
	غورماچ	98		چاربولک	526		ده پک	209		شهرستان	656		کوه بند	164		کاپیسا	ده پک		209	کوه بند	164	بغلان	غورماچ	98
	قادس	521		چارکنت	119		رشیدان	107		کجران	328		محمود رافي	610		کاپیسا	رشیدان		107	محمود رافي	610	بغلان	قادس	521
	قلعه نو	797		چاهي	254		زنه خان	128		کيتي	463		نجراب	798		غزنی	زنه خان		128	نجراب	798	بغلان	قلعه نو	797
مرغاب	218	چمتال	428	غزني	3,368	ميرامور	631	(ريګ) تخته بل	38	غزنی	غزني	3,368	(ريګ) تخته بل	38	بغلان	مرغاب	218							
مقر	144	حیرتان	178	قره باغ	649	نيلي	447	(شورايک) دند	372	غزنی	قره باغ	649	(شورايک) دند	372	بغلان	مقر	144							
پامیان	1,032	دهدادي	1,062	ګيرو	195	(کاکړ) خاک افغان	27	ريګستان	7	میدان وردګ	ګيرو	195	ريګستان	7	بغلان	پامیان	1,032							
پنجاب	464	دولت آباد	390	ارغستان	266	انغر	14	ارغستان	55	میدان وردګ	انغر	14	ارغستان	55	بغلان	پنجاب	464							
سیغان	185	زارع	190	ارغنداب	578	ارغنداب	44	ارغنداب	242	میدان وردګ	ارغنداب	578	ارغنداب	242	بغلان	سیغان	185							
شیر	221	شورنیه	147	ترنک و جلدک	198	ترنک و جلدک	59	پنجوانی	87	میدان وردګ	پنجوانی	198	پنجوانی	87	بغلان	شیر	221							
کهمرد	303	شولگره	692	ناهور	583	دایچویان	33	خاکریز	19	میدان وردګ	ناهور	583	خاکریز	19	بغلان	کهمرد	303							
ورس	767	کشنده	173	ناوه	12	سیوري	26	دامان	163	میدان وردګ	ناوه	12	دامان	163	بغلان	ورس	767							
یکاولنگ	541	کلدار	58	شاہ جوي	432	شاه جوي	117	اچین	323	میدان وردګ	شاہ جوي	432	اچین	323	بغلان	یکاولنگ	541							
یکاولنگ نمبر 2	131	مارمل	76	شمل زانی	90	شمل زانی	79	بتي کوب	760	میدان وردګ	شمل زانی	90	بتي کوب	760	بغلان	یکاولنگ نمبر 2	131							
ارغنج خواه	180	مزار شريف	8,184	الله یار	102	شنکي	153	پهسو د	2,410	میدان وردګ	الله یار	102	پهسو د	2,410	بغلان	ارغنج خواه	180							
ارگو	578	نهرشاهي	922	پسانند	258	قلا ت	467	شاه ولي کوب	9	میدان وردګ	پسانند	258	شاه ولي کوب	9	بغلان	ارگو	578							
اشکاشم	250	بگرام	858	تولک	328	میزان	17	غورک	11	میدان وردګ	تولک	328	غورک	11	بغلان	اشکاشم	250							
بهارک	644	جبل السراج	498	تیره	507	نو بهار	17	کندهار	4,282	میدان وردګ	تیره	507	کندهار	4,282	بغلان	بهارک	644							
پامیر	22	چاریکار	1,706	چارسده	187	البدر	105	معروف	152	میدان وردګ	چارسده	187	معروف	152	بغلان	پامیر	22							
تشان	263	سُرخ پارسا	362	چغچران	1,250	العجهاد	39	میان نشین	21	میدان وردګ	چغچران	1,250	میان نشین	21	بغلان	تشان	263							
تګاب	234	فرخار	430	دولتیار	352	الفتح	17	میوند	115	میدان وردګ	دولتیار	352	میوند	115	بغلان	تګاب	234							
جرم	748	ورسج	408	دولیننه	252	بلخاب	471	نیش	22	میدان وردګ	دولیننه	252	نیش	22	بغلان	جرم	748							
خاش	204	کلفکان	260	ساغر	206	سرپل	1,115	آقتاش	192	میدان وردګ	ساغر	206	آقتاش	192	بغلان	خاش	204							
خواهان	200	بهارک	294	شهرك	292	سنچارک	549	امام صاحب	1,003	ننگرهار	شهرك	292	امام صاحب	1,003	بغلان	خواهان	200							
درائم	356	دشت قلعه	423	لعل و سرچنگل	600	سوزمه قلعه	247	چهاردره	482	ننگرهار	لعل و سرچنگل	600	چهاردره	482	بغلان	درائم	356							
درواز بالا	313	بنګي	228	مرغاب	246	سید آباد	112	خان ایاد	664	ننگرهار	مرغاب	246	خان ایاد	664	بغلان	درواز بالا	313							
راغستان	138	پنګي قلعه	427	المار	264	صیاد	132	دشت ارچي	456	ننگرهار	المار	264	دشت ارچي	456	بغلان	راغستان	138							
زیباک	128	چال	201	اندخوي	630	کوهستانات	119	علي آباد	376	ننگرهار	اندخوي	630	علي آباد	376	بغلان	زیباک	128							
شغنان	531	خواجه بهاوالدين	306	بلچراغ	187	کوسفندي	199	قلعه زال	366	ننگرهار	بلچراغ	187	قلعه زال	366	بغلان	شغنان	531							
شکي	201	هزار سمج	90	بندر	49	آبيک	1,189	کلپاد	215	ننگرهار	بندر	49	کلپاد	215	بغلان	شکي	201							
شهدا (زرديو و سر غيلان)	436	درقد	180	پشتون کوب	739	حضرت سلطان	204	کنډز	3,111	ننگرهار	پشتون کوب	739	کنډز	3,111	بغلان	شهدا (زرديو و سر غيلان)	436							
شهریزرګ	351	نمک آب	107	چهل گزي	46	خرم ساریاغ	242	گلتهپه	205	ننگرهار	چهل گزي	46	گلتهپه	205	بغلان	شهریزرګ	351							
فیض آباد	1,680	آقچه	361	خان چاریاغ	148	خلم	453	لعل پور	197	ننگرهار	خان چاریاغ	148	لعل پور	197	بغلان	فیض آباد	1,680							
کران و منجان	70	خانقاه	83	خواجه سبز پوش	345	دره صوف بالا	356	اسعد آباد	803	ننگرهار	خواجه سبز پوش	345	اسعد آباد	803	بغلان	کران و منجان	70							
کشم	779	خمياب	35	خواجه موسی	209	دره صوف پائين	198	چپه دره	304	ننگرهار	خواجه موسی	209	چپه دره	304	بغلان	کشم	779							
کوف آب	173	خواجه دوکوه	156	خیر	94	روي دوآب	241	خوکي	370	ننگرهار	خیر	94	خوکي	370	بغلان	کوف آب	173							
کوهستان	125	درزآب	289	دولت آباد	176	فیروز نخچیر	99	خاص کتر	318	ننگرهار	دولت آباد	176	خاص کتر	318	بغلان	کوهستان	125							
نسي	259	شیرغان	2,264	شیرین تګاب	498	کابل ناحیه 1	513	دانګام	246	ننگرهار	شیرین تګاب	498	دانګام	246	بغلان	نسي	259							
واخان	165	فیض آباد	269	قرغان	321	کابل ناحیه 10	2,719	دره بیچ	445	ننگرهار	قرغان	321	دره بیچ	445	بغلان	واخان	165							
وردوج	187	قرقین	61	قرمقول	121	کابل ناحیه 11	3,787	سرکاني	271	ننگرهار	قرمقول	121	سرکاني	271	بغلان	وردوج	187							
یاوان	241	قوش تیبه	179	قیصار	403	کابل ناحیه 12	3,113	شلتن	109	ننگرهار	قیصار	403	شلتن	109	بغلان	یاوان	241							
یفتل (بالا پایان)	486	مردیان	153	کوهستان	91	کابل ناحیه 13	4,911	شیگل شلتن	375	ننگرهار	کوهستان	91	شیگل شلتن	375	بغلان	یفتل (بالا پایان)	486							
یمګان (گیروان)	189	منکچک وفراري	221	گرزیوان	436	کابل ناحیه 15	2,966	غازي آباد	255	ننگرهار	منکچک وفراري	221	غازي آباد	255	بغلان	یمګان (گیروان)	189							
اندراب	263	اسمعیل خیل مندوزای	871	میمنه	1,801	کابل ناحیه 16	1,360	منوره	232	ننگرهار	میمنه	1,801	منوره	232	بغلان	اندراب	263							
بغلان جدید	1,481	باک	294	انادره	68	کابل ناحیه 17	3,278	ناریګ	298	نیمروز	انادره	68	ناریګ	298	بغلان	بغلان جدید	1,481							
پورکه	440	تیرزانی	423	بالا بلوک	61	کابل ناحیه 2	812	نورنگ	288	نیمروز	تیرزانی	423	نورنگ	288	بغلان	پورکه	440							
بل حصار	205	تني (دره گی)	538	بکواه	20	کابل ناحیه 3	1,759	نورګل	187	نیمروز	تني (دره گی)	538	نورګل	187	بغلان	بل حصار	205							
پلخمری	2,789	خاخی میدان	312	پرچمن	132	کابل ناحیه 4	2,623	وته پور	290	نیمروز	خاخی میدان	312	وته پور	290	بغلان	پلخمری	2,789							



ایران

ترکمنستان

ازبکستان

تاجکستان

چین

پاکستان

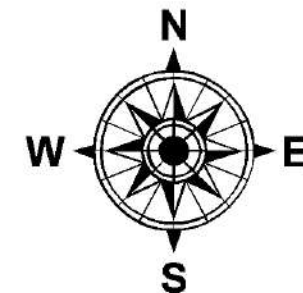

د نقشې لارښود

ولایت

د ولایت مرکز *

د ډیورنډ کرښه

د نورو هیواد سره ګډه پوله

د بنوونيزو مرکزونو شمېر

- 1 - 5
- 6 - 10
- 11 - 50
- 51 - 150
- 151 - 527

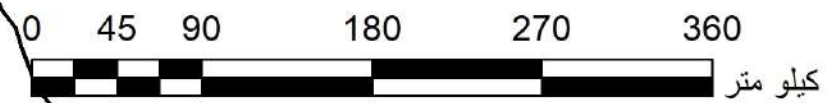
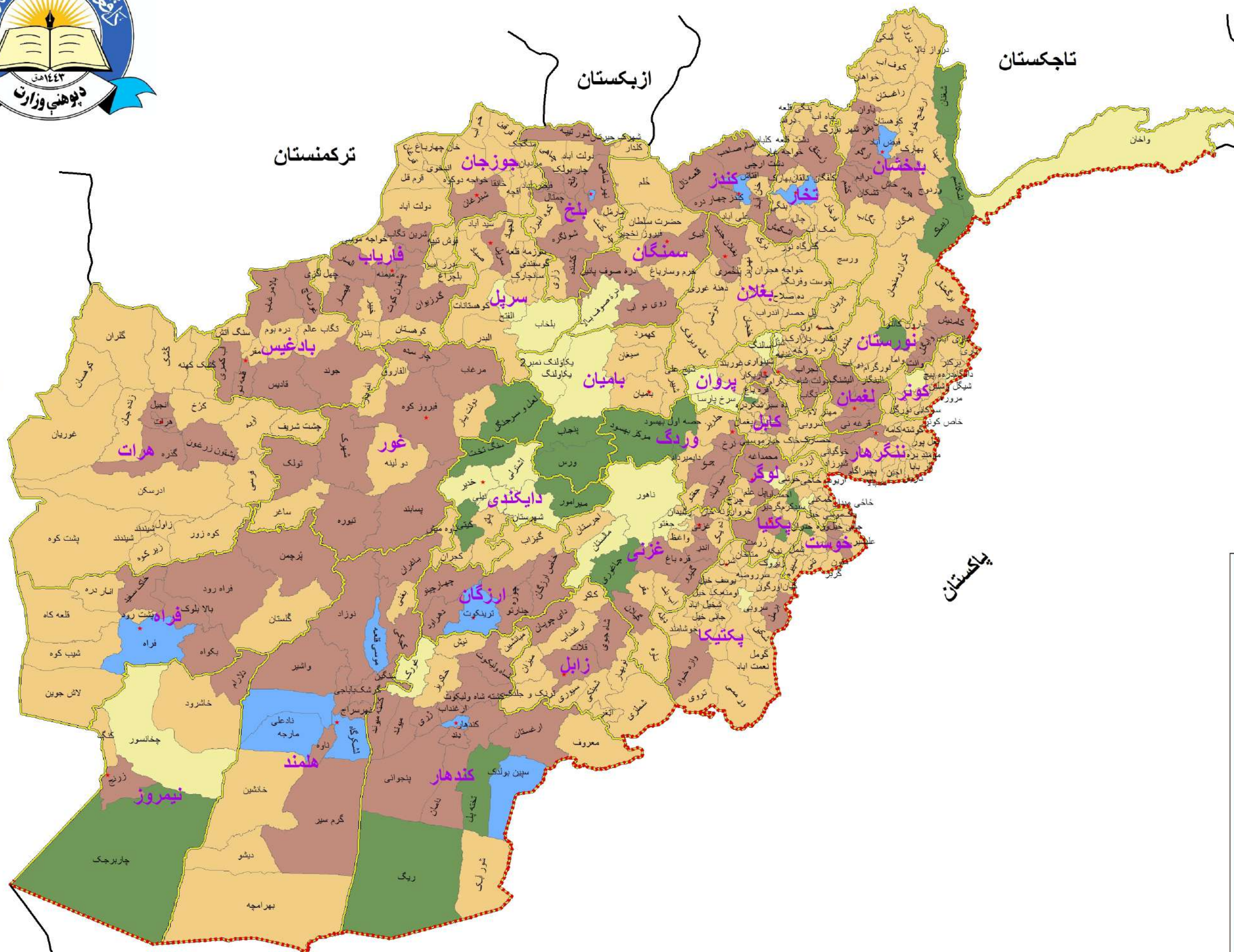

په ۱۴۰۴ هـ.ش کال کې د هیواد په کچه په ټولو ولسوالیو کې د اسلامي زدکړو د برنامې د ښوونیزو مرکزونو شمېر

ولایت	ولسوالی	شمېر	ولایت	ولسوالی	شمېر	ولایت	ولسوالی	شمېر	ولایت	ولسوالی	شمېر	ولایت	ولسوالی	شمېر	ولایت	ولسوالی	شمېر	ولایت	ولسوالی	شمېر													
ارزگان	نرین کوبت	225	بغلان	دوشی	40	شهرکابل	کابل ناحیه 9	9	خوست	تیرزانی	26	پکتیکا	خوشامند	30	بغلان	تاله و برفک	28	نیمروز	دره بیچ	10	کنړ	خاک سفید	54										
	چارچینو	72		یوسف خیل	28		اسمعیل خیل مندو زانی	22		یوسف خیل	28		شلتن	7		کابل ناحیه 10	8		گومل	26		مهرترام	133	بلا بلوک	52	کابل ناحیه 3	7	گستار	36				
	چنارتو	64		ده صلاح	27		موسی خیل	20		ده صلاح	27		علینگار	92		کابل ناحیه 1	5		یچی خیل	26		چوره	58	پشترود	27	کابل ناحیه 2	4	پشترود	27	شایب کوه (قلعه کاه)	23		
	خاص ارزگان	57		خنجان	24		خاخی میدان	15		خنجان	24		چاریورجک	1		پشت کوه (قلعه کاه)	16		پل حصار	21		خاص ارزگان	57	مهاخان	23	هرات	101	پشت کوه (قلعه کاه)	16	زیر کوه	84	زیر کوه	84
	دهراود	90		پل حصار	21		باک	13		دهراود	90		هرات	101		غزنی	126		خواجه هجران (جلگه نه رین)	20		دهراود	90	زرغون شهر	21	انجیل	74	اناردره	15	انجیل	74	اناردره	15
	گیزاب	43		خواجه هجران (جلگه نه رین)	20		شمیل (دوه منده)	13		گیزاب	43		پشتون زرغون	64		اندر	80		اندراب	19		مرغاب	117	جانی خیل	19	فراشغان	17	لاش جوین	11	فراشغان	17	لاش جوین	11
	مرغاب	80		اندراب	19		قلندر	4		مرغاب	80		گذره	51		قره باغ	68		گذر گاه نور	18		قادس	60	سرروضه	19	بادینب	16	نگاب	94	نگاب	94	نگاب	94
	آب کمري	60		گذر گاه نور	18		گیلان	35		آب کمري	60		اوبه	45		گیلان	35		فرنگ	16		آب کمري	60	نعمت آباد	18	پل علم (کلنگار)	90	محمود راقی	60	محمود راقی	60	محمود راقی	60
	قلعه نو	58		فرنگ	16		کیرو	51		قلعه نو	58		ککش (ریاض سنگی)	43		کیرو	51		مزار شریف	224		قلعه نو	58	زیروک	17	محمد آغه	54	اله ساي	52	اله ساي	52	اله ساي	52
	جوند	52		مزار شریف	224		ناوه	43		جوند	52		شیندند	35		ناوه	43		نهرشاهی	90		جوند	52	خدریر	10	بره کی برک	46	نجراب	52	نجراب	52	نجراب	52
غورماچ	51	نهرشاهی	90	مقر	39	غورماچ	51	ادرسکن	34	مقر	39	بلخ	83	غورماچ	51	تروفي	15	خروار	34	حصه اول کوهستان	30	حصه دوم کوهستان	29	حصه دوم کوهستان	29								
دره بوم	41	بلخ	83	ده یک	38	دره بوم	41	کوخ	32	ده یک	38	دهدادی	78	دره بوم	41	اومنه	14	چرخ	32	حصه دوم کوهستان	29	حصه دوم کوهستان	29	حصه دوم کوهستان	29								
سنگ آتش	35	دهدادی	78	آب بند	34	سنگ آتش	35	فرسي	30	آب بند	34	چاربولک	62	سنگ آتش	35	شکین	12	ازره	24	کوه بند	27	کوه بند	27	کوه بند	27								
مقر	34	چاربولک	62	واغظ	27	مقر	34	کھسان	30	واغظ	27	شولگره	61	مقر	34	نیکه	8	خوشی	9	کندهار	527	کندهار	527	کندهار	527								
نگاب علم	20	شولگره	61	اجرستان	24	نگاب علم	20	غوریان	29	اجرستان	24	چمتال	60	نگاب علم	20	چهاریران	6	سید آباد	101	سپین بولدک	293	سپین بولدک	293	سپین بولدک	293								
که مرد	23	چمتال	60	خوگیانی (ولی محمد شهید)	23	که مرد	23	زیر کوه	27	خوگیانی (ولی محمد شهید)	23	کشنده	53	که مرد	23	پکخیل	3	چک	84	شاه ولی کوبت	144	شاه ولی کوبت	144	شاه ولی کوبت	144								
بامیان	22	کشنده	53	رشیدان	19	بامیان	22	زاول	26	رشیدان	19	شورتپه	51	بامیان	22	حصه اول (خینج)	20	نوخ	56	ژړي	121	ژړي	121	ژړي	121								
شیر	16	شورتپه	51	زنه خان	18	شیر	16	پشت کوه	25	زنه خان	18	چاهی	44	شیر	16	شاه جوي	84	میدان شهر	51	ارغنداب	88	ارغنداب	88	ارغنداب	88								
سیغان	14	چاهی	44	خواجه عمري	11	سیغان	14	گران	24	خواجه عمري	11	دولت آباد	43	سیغان	14	دایچوپان	53	گران	24	میدان وردگ	88	پنجوانی	88	پنجوانی	88								
یکاولنگ	6	دولت آباد	43	مالستان	9	یکاولنگ	6	زنده جان	23	مالستان	9	بریان	15	یکاولنگ	6	(کاکر) خاک افغان	49	جلریز	32	جغتو	79	دیمان	79	دیمان	79								
یکاولنگ نمبر 2	6	زارع	42	جغتو	8	یکاولنگ نمبر 2	6	کشک کهنه	17	جغتو	8	پنجشیر	36	یکاولنگ نمبر 2	6	ارغنداب	37	دایمیر داد	21	(شورابک) دند	73	(شورابک) دند	73	(شورابک) دند	73								
پنجاب	3	کلدار	36	ناهور	6	پنجاب	3	کشک زور	17	ناهور	6	دره	15	پنجاب	3	شمیل زانی	36	حصه اول بهسود	4	حصه اول بهسود	4	ارغستان	72	ارغستان	72								
ورس	3	البرز	35	جاغوري	5	ورس	3	چشت شریف	15	جاغوري	5	آبشار	14	ورس	3	میزان	33	مرکز بهسود	3	مرکز بهسود	3	کبسته میوند	72	کبسته میوند	72								
فیض آباد	225	چارکتکت	33	کبسته میوند	72	فیض آباد	225	مارچه	283	کبسته میوند	72	رخه	12	فیض آباد	225	ترنک و چلدک	25	بهسود	85	بهسود	85	میوند	68	میوند	68								
جرم	97	مارمل	20	میوند	68	جرم	97	لشکر گاه	204	میوند	68	شتل	10	جرم	97	اتغر	24	لشکر گاه	204	خوگیانی	65	نیش	44	نیش	44								
کشم	97	تالقان	297	نیش	44	کشم	97	لشکر گاه	204	نیش	44	تالقان	14	کشم	97	نو بهار	23	لشکر گاه	204	خوگیانی	65	نیش	44	نیش	44								
یفتل (بالا پایان)	94	رستاق	86	خاکرینز	43	یفتل (بالا پایان)	94	لشکر گاه	204	خاکرینز	43	خواجه غار	68	یفتل (بالا پایان)	94	سیوري	22	لشکر گاه	204	خوگیانی	65	خاکرینز	43	خاکرینز	43								
درانم	73	خواجه غار	68	معروف	27	درانم	73	موسی قلعه	153	معروف	27	اشکمش	55	درانم	73	تولک	63	موسی قلعه	153	جلال آباد	49	معروف	27	معروف	27								
باوان	60	اشکمش	55	میان نشین	26	باوان	60	گرشک	143	میان نشین	26	بنگی	41	باوان	60	مرغاب	53	گرشک	143	جلال آباد	49	میان نشین	26	میان نشین	26								
ارگو	57	بنگی	41	(ریگ) تخته پل	17	ارگو	57	گرشک	143	(ریگ) تخته پل	17	بهارک	41	ارگو	57	چارسده	51	گرشک	143	جلال آباد	49	میان نشین	26	میان نشین	26								
بهارک	56	بهارک	41	بشورابک	15	بهارک	56	کجکی	125	بشورابک	15	سوزمه قلعه	34	بهارک	56	دولینه	45	کجکی	125	جلال آباد	49	میان نشین	26	میان نشین	26								
تشانک	51	چیل السراج	22	غورک	10	تشانک	51	نوزاد	118	غورک	10	صیاد	34	تشانک	51	دولتیار	34	نوزاد	118	جلال آباد	49	میان نشین	26	میان نشین	26								
شهریزرگ	45	سید خیل	14	ریگستان	4	شهریزرگ	45	سنگین	105	ریگستان	4	کوهستانات	31	شهریزرگ	45	ساغر	26	سنگین	105	جلال آباد	49	میان نشین	26	میان نشین	26								
کوهستان	45	شهریزرگ	10	کبسته شاه ولیکوبت	3	کوهستان	45	با با جی	98	کبسته شاه ولیکوبت	3	گوسفندي	27	کوهستان	45	الله یار	24	با با جی	98	جلال آباد	49	میان نشین	26	میان نشین	26								
خاش	43	سرخ پارسا	9	کنندز	248	خاش	43	ناوه بارکزایی	95	کنندز	248	الجهاد	20	خاش	43	الفاروق	23	ناوه بارکزایی	95	جلال آباد	49	میان نشین	26	میان نشین	26								
یمگان (گیروان)	39	دشت قلعه	30	امام صاحب	133	یمگان (گیروان)	39	نهرسراج	92	امام صاحب	133	البدر	17	یمگان (گیروان)	39	لعل و سرچنگل	2	نهرسراج	92	جلال آباد	49	میان نشین	26	میان نشین	26								
شهدا (زرديو و سر غیلان)	38	ینگی قلعه	30	چهاردره	114	شهدا (زرديو و سر غیلان)	38	نهرسراج	92	چهاردره	114	سید آباد	17	شهدا (زرديو و سر غیلان)	38	قیصار	122	نهرسراج	92	جلال آباد	49	میان نشین	26	میان نشین	26								
نگاب	35	کلنگان	29	خان آباد	104	نگاب	35	واشیر	88	خان آباد	104	الفتح	8	نگاب	35	پشتون کوت	112	واشیر	88	جلال آباد	49	میان نشین	26	میان نشین	26								
کوف آب	33	چال	27	دشت ارجی	86	کوف آب	33	باغران	84	دشت ارجی	86	بلخاب	6	کوف آب	33	میمنه	88	باغران	84	جلال آباد	49	میان نشین	26	میان نشین	26								
راغستان	32	نمک آب	23	قلعه زال	60	راغستان	32	خانشین	47	قلعه زال	60	آیپک	107	کوف آب	33	شیرین نگاب	73	خانشین	47	جلال آباد	49	میان نشین	26	میان نشین	26								
وردوج	25	دره صوف پائین	80	گلته	60	وردوج	25	بهرامچه	27	گلته	60	دره صوف پائین	18	کوف آب	33	المار	72	بهرامچه	27	جلال آباد	49	میان نشین	26	میان نشین	26								
نسی	24	هزار سمج	11	کلباد	50	نسی	24	ناوه میش	25	کلباد	50	روي دوآب	53	نسی	24	گوزیوان	64	ناوه میش	25	جلال آباد	49	میان نشین	26	میان نشین	26								
شکی	23	خاخی (آریوب)	25	علی آباد	43	شکی	23	ناوه میش	25	علی آباد	43	حضرت سلطان	43	شکی	23	خواجه سبز پوش	51	ناوه میش	25	جلال آباد	49	میان نشین	26	میان نشین	26								
سید کرم	21	روحانی بابا	24	آقتاش	32	سید کرم	21	بگراپی	119	آقتاش	32	خلم	35	سید کرم	21	دولت آباد	46	بگراپی	119	جلال آباد	49	میان نشین	26	میان نشین	26								
وزی خدران	19	رود احمد آبا	24	اسعد آباد	40	وزی خدران	19	ده سبز	74	اسعد آباد	40	خرم ساریاغ	30	وزی خدران	19	کوهستان	39	ده سبز	74	جلال آباد	49	میان نشین	26	میان نشین	26								
لجه احمد خیل	17	سید کرم	21	خوکی	25	لجه احمد خیل	17	قره باغ	55	خوکی	25	فیروز نخچیر	26	لجه احمد خیل	17	خرم ساریاغ	30	قره باغ	55	جلال آباد	49	میان نشین	26	میان نشین	26								
گرده خپري	13	خواجه دوکوه	19	منوره	19	گرده خپري	13	پغمان	46	منوره	19	دره صوف بالا	10	گرده خپري	13	بلچراغ	38	پغمان	46	جلال آباد	49	میان نشین	26	میان نشین	26								
لجه منگل	6	فیض آباد	24	دانگام	17	لجه منگل	6	سروپی	46	دانگام	17	دره صوف بالا	10	لجه منگل	6	اندخوي	31	سروپی	46	جلال آباد	49	میان نشین	26	میان نشین	26								
میرزکه	4	مردیان	24	چپه دره	16	میرزکه	4	سروپی	46	چپه دره	16	کابل ناحیه 5	59	میرزکه	4	قرغان	31	سروپی	46	جلال آباد	49	میان نشین	26	میان نشین	26								
شواک	1	منکچک وفراري	24	سرکاني	16	شواک	1	سروپی	46	سرکاني	16	کابل ناحیه 17	45	شواک	1	بندر	29	سروپی	46	جلال آباد	49	میان نشین	26	میان نشین	26								
برمل	82	قوش تپه	21	نورگرام (یاننگراج)	26	برمل	82	سروپی	46	نورگرام (یاننگراج)	26	کابل ناحیه 12	42	برمل	82	خواجه موسی	27	سروپی	46	جلال آباد	49	میان نشین	26	میان نشین	26								
وازه خواه	67	قرقین																															



ایران

ترکمنستان

ازبکستان

تاجکستان

چین

پاکستان

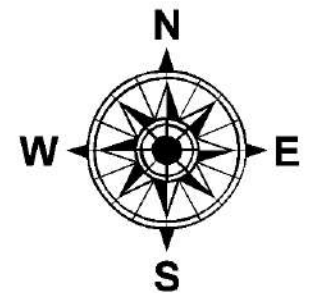

د نقشې لارښود

ولایت

د ولایت مرکز *

د ډیورنډ کرښه

د نورو هیواد سره ګډه پوله

د طالب العلمانو شمېر

68 - 1000
1001 - 3000
3001 - 10000
10001 - 30000
30001 - 108340

0 45 90 180 270 360
کیلومتر

چمتو کوونکې: د کیفیت د تضمین معینیت د معلوماتو د مدیریت د سیستم (EMIS) ریاست



ایران

ترکمنستان

ازبکستان

تاجکستان

چین

پاکستان

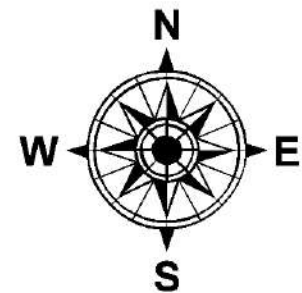

د نقشې لارښود

ولایت

د ولایت مرکز *

د دیورنډ کرښه

د نورو هیواد سره ګډه پوله

د هلکانو طالب العلمانو شمېر

- 27 - 1000
- 1001 - 3000
- 3001 - 9000
- 9001 - 20000
- 20001 - 79231

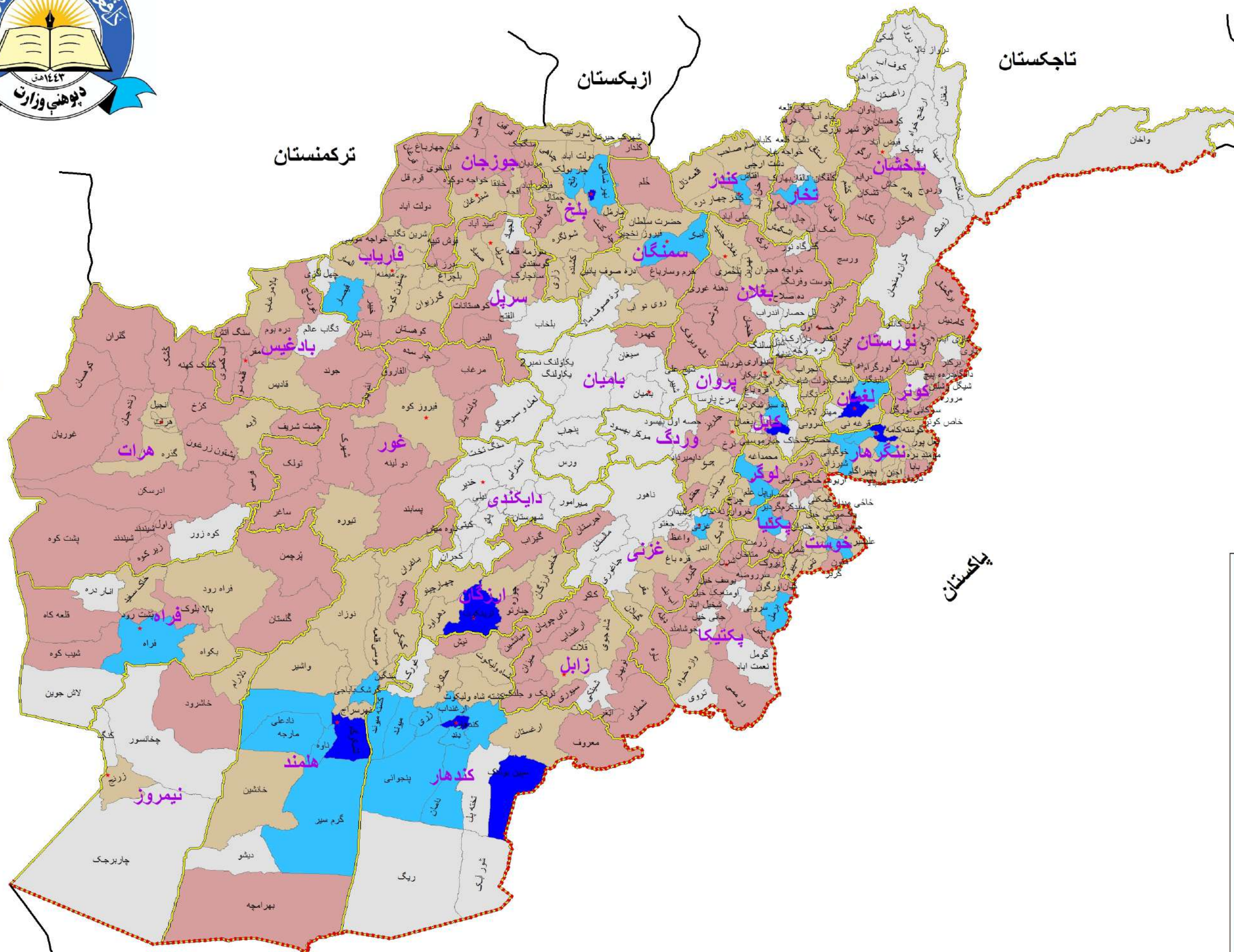

چمتو کوونکي: د کیفیت د تضمین معینیت د معلوماتو د مدیریت د سیستم (EMIS) ریاست

په ۱۴۰۴ هـ.ش كال كې د هيواد په كچه په ټولو ولسواليو كې د اسلامي زدكرو د برنامې د هلكانو طالب العلمانو شمېر

ولایت	ولسوالی	شمېر	ولایت	ولسوالی	شمېر	ولایت	ولسوالی	شمېر	ولایت	ولسوالی	شمېر	ولایت	ولسوالی	شمېر	ولایت	ولسوالی	شمېر	ولایت	ولسوالی	شمېر																
ارزگان	بغلان	ترین کوبت	23,808	خوست	خوشامند	1,463	شهرکابل	تیرزانی	3,014	دایکندی	اسمعیل خیل مندوزایی	1,369	پکتیکا	دوشي	2,200	بلخ	تالو و برفک	1,435	پکتیکا	تالو و برفک	4,934															
		چارچینو	4,934		یوسف خیل	1,450		موسی خیل	3,386		گومل	1,450		ده صلاح	2,887		دوه غوري	1,400		یحي خیل	1,991	دنه غوري	5,302	مخاخان	1,436	خاص ارزگان	4,257									
		چنارتو	2,887		زرفون شهر	1,746		خاخي ميدان	1,472		زرفون شهر	1,746		پل حصار	745		خاندان	1,436		چهاربیران (جلگه نهرين)	1,290	مخاخان	1,106	دهراود	8,101	پل حصار	745	دهرآود	8,101							
		چوره	5,302		جاني خیل	1,171		باک	1,500		جاني خیل	1,171		خواجه هجران (جلگه نهرين)	1,290		غزني	13,253		اندراب	855	گوزاب	2,334	پل حصار	745	گوزاب	2,334	خواجه هجران (جلگه نهرين)	1,290	گوزاب	2,334					
		خاص ارزگان	4,257		شمل (دوه منده)	1,647		شمل (دوه منده)	1,647		سروضة	1,216		اندراب	855		اندردره	979		گوزاب	663	مرغاب	4,541	مزار شريف	26,774	مرغاب	4,541	اندراب	855	مرغاب	4,541					
		دهرآود	8,101		باک	1,500		باک	1,500		کچان	1,568		گوزاب	663		لاش جوين	540		آب نو	1,007	قادس	4,150	نهرشاهي	10,563	گوزاب	663	گوزاب	663	آب كمرې	2,708					
		گوزاب	2,334		شمل (دوه منده)	1,647		شمل (دوه منده)	1,647		کچان	1,568		کچان	1,568		اناردره	979		نعمت آباد	991	آب كمرې	2,708	بلخ	9,453	قلم	1,462	نعمت آباد	991	قلم	1,462					
		دهرآود	8,101		شمل (دوه منده)	1,647		شمل (دوه منده)	1,647		کچان	1,568		کچان	1,568		لاش جوين	540		زيروک	1,760	قلعه نو	2,380	بلخ	9,453	بلخ	1,670	زيروک	1,760	قلعه نو	2,380					
		گوزاب	2,334		شمل (دوه منده)	1,647		شمل (دوه منده)	1,647		کچان	1,568		کچان	1,568		لاش جوين	540		تروي	587	جوند	1,462	بلخ	9,453	بلخ	1,670	تروي	587	جوند	1,462					
		دهرآود	8,101		شمل (دوه منده)	1,647		شمل (دوه منده)	1,647		کچان	1,568		کچان	1,568		لاش جوين	540		اومنه	690	غورماچ	1,670	بلخ	9,453	بلخ	1,670	اومنه	690	غورماچ	1,670					
باميان	باميان	باميان	771	زابل	پرپان	1,022	غزني	نيلى	240	غور	ناهور	1,622	تخار	دريه	2,863	پروان	کلدان	2,863	بدخشان	دريه	2,863	پکتیکا	دريه بوم	1,249	بغلان	سنگ آتش	1,741									
شهير		626	دريه		2,863	دريه		2,863	دريه		2,863	دريه		2,863	دريه		2,863	دريه		2,863	سنگ آتش		1,741	سنگ آتش		1,741	سنگ آتش	1,741	سنگ آتش	1,741	سنگ آتش	1,741	سنگ آتش	1,741		
سيغان		268	دريه		2,863	دريه		2,863	دريه		2,863	دريه		2,863	دريه		2,863	دريه		2,863	سنگ آتش		1,741	سنگ آتش		1,741	سنگ آتش	1,741	سنگ آتش	1,741	سنگ آتش	1,741	سنگ آتش	1,741	سنگ آتش	1,741
يکاولنگ		129	دريه		2,863	دريه		2,863	دريه		2,863	دريه		2,863	دريه		2,863	دريه		2,863	سنگ آتش		1,741	سنگ آتش		1,741	سنگ آتش	1,741	سنگ آتش	1,741	سنگ آتش	1,741	سنگ آتش	1,741	سنگ آتش	1,741
يکاولنگ نمبر 2		114	دريه		2,863	دريه		2,863	دريه		2,863	دريه		2,863	دريه		2,863	دريه		2,863	سنگ آتش		1,741	سنگ آتش		1,741	سنگ آتش	1,741	سنگ آتش	1,741	سنگ آتش	1,741	سنگ آتش	1,741	سنگ آتش	1,741
پنجاب		58	دريه		2,863	دريه		2,863	دريه		2,863	دريه		2,863	دريه		2,863	دريه		2,863	سنگ آتش		1,741	سنگ آتش		1,741	سنگ آتش	1,741	سنگ آتش	1,741	سنگ آتش	1,741	سنگ آتش	1,741	سنگ آتش	1,741
ورس		77	دريه		2,863	دريه		2,863	دريه		2,863	دريه		2,863	دريه		2,863	دريه		2,863	سنگ آتش		1,741	سنگ آتش		1,741	سنگ آتش	1,741	سنگ آتش	1,741	سنگ آتش	1,741	سنگ آتش	1,741	سنگ آتش	1,741
فيض آباد		7,826	دريه		2,863	دريه		2,863	دريه		2,863	دريه		2,863	دريه		2,863	دريه		2,863	سنگ آتش		1,741	سنگ آتش		1,741	سنگ آتش	1,741	سنگ آتش	1,741	سنگ آتش	1,741	سنگ آتش	1,741	سنگ آتش	1,741
جرم		3,519	دريه		2,863	دريه		2,863	دريه		2,863	دريه		2,863	دريه		2,863	دريه		2,863	سنگ آتش		1,741	سنگ آتش		1,741	سنگ آتش	1,741	سنگ آتش	1,741	سنگ آتش	1,741	سنگ آتش	1,741	سنگ آتش	1,741
کشم		3,187	دريه		2,863	دريه		2,863	دريه		2,863	دريه		2,863	دريه		2,863	دريه		2,863	سنگ آتش		1,741	سنگ آتش		1,741	سنگ آتش	1,741	سنگ آتش	1,741	سنگ آتش	1,741	سنگ آتش	1,741	سنگ آتش	1,741
يفتل (بالا پايان)	2,355	دريه	2,863	دريه	2,863	دريه	2,863	دريه	2,863	دريه	2,863	دريه	2,863	سنگ آتش	1,741	سنگ آتش	1,741	سنگ آتش	1,741	سنگ آتش	1,741	سنگ آتش	1,741	سنگ آتش	1,741	سنگ آتش	1,741									
درايم	2,733	دريه	2,863	دريه	2,863	دريه	2,863	دريه	2,863	دريه	2,863	دريه	2,863	سنگ آتش	1,741	سنگ آتش	1,741	سنگ آتش	1,741	سنگ آتش	1,741	سنگ آتش	1,741	سنگ آتش	1,741	سنگ آتش	1,741									
ياوان	1,887	دريه	2,863	دريه	2,863	دريه	2,863	دريه	2,863	دريه	2,863	دريه	2,863	سنگ آتش	1,741	سنگ آتش	1,741	سنگ آتش	1,741	سنگ آتش	1,741	سنگ آتش	1,741	سنگ آتش	1,741	سنگ آتش	1,741									
ارگو	2,627	دريه	2,863	دريه	2,863	دريه	2,863	دريه	2,863	دريه	2,863	دريه	2,863	سنگ آتش	1,741	سنگ آتش	1,741	سنگ آتش	1,741	سنگ آتش	1,741	سنگ آتش	1,741	سنگ آتش	1,741	سنگ آتش	1,741									
بهارک	2,743	دريه	2,863	دريه	2,863	دريه	2,863	دريه	2,863	دريه	2,863	دريه	2,863	سنگ آتش	1,741	سنگ آتش	1,741	سنگ آتش	1,741	سنگ آتش	1,741	سنگ آتش	1,741	سنگ آتش	1,741	سنگ آتش	1,741									
تشانک	1,465	دريه	2,863	دريه	2,863	دريه	2,863	دريه	2,863	دريه	2,863	دريه	2,863	سنگ آتش	1,741	سنگ آتش	1,741	سنگ آتش	1,741	سنگ آتش	1,741	سنگ آتش	1,741	سنگ آتش	1,741	سنگ آتش	1,741									
شهر بزرگ	1,303	دريه	2,863	دريه	2,863	دريه	2,863	دريه	2,863	دريه	2,863	دريه	2,863	سنگ آتش	1,741	سنگ آتش	1,741	سنگ آتش	1,741	سنگ آتش	1,741	سنگ آتش	1,741	سنگ آتش	1,741	سنگ آتش	1,741									
کوهستان	1,099	دريه	2,863	دريه	2,863	دريه	2,863	دريه	2,863	دريه	2,863	دريه	2,863	سنگ آتش	1,741	سنگ آتش	1,741	سنگ آتش	1,741	سنگ آتش	1,741	سنگ آتش	1,741	سنگ آتش	1,741	سنگ آتش	1,741									
خاش	1,565	دريه	2,863	دريه	2,863	دريه	2,863	دريه	2,863	دريه	2,863	دريه	2,863	سنگ آتش	1,741	سنگ آتش	1,741	سنگ آتش	1,741	سنگ آتش	1,741	سنگ آتش	1,741	سنگ آتش	1,741	سنگ آتش	1,741									
يملگان (گيروان)	1,362	دريه	2,863	دريه	2,863	دريه	2,863	دريه	2,863	دريه	2,863	دريه	2,863	سنگ آتش	1,741	سنگ آتش	1,741	سنگ آتش	1,741	سنگ آتش	1,741	سنگ آتش	1,741	سنگ آتش	1,741	سنگ آتش	1,741									
شهدا (زرديو و سر غيلان)	941	دريه	2,863	دريه	2,863	دريه	2,863	دريه	2,863	دريه	2,863	دريه	2,863	سنگ آتش	1,741	سنگ آتش	1,741	سنگ آتش	1,741	سنگ آتش	1,741	سنگ آتش	1,741	سنگ آتش	1,741	سنگ آتش	1,741									
نگاب	1,704	دريه	2,863	دريه	2,863	دريه	2,863	دريه	2,863	دريه	2,863	دريه	2,863	سنگ آتش	1,741	سنگ آتش	1,741	سنگ آتش	1,741	سنگ آتش	1,741	سنگ آتش	1,741	سنگ آتش	1,741	سنگ آتش	1,741									
کوف آب	879	دريه	2,863	دريه	2,863	دريه	2,863	دريه	2,863	دريه	2,863	دريه	2,863	سنگ آتش	1,741	سنگ آتش	1,741	سنگ آتش	1,741	سنگ آتش	1,741	سنگ آتش	1,741	سنگ آتش	1,741	سنگ آتش	1,741									
راغستان	846	دريه	2,863	دريه	2,863	دريه	2,863	دريه	2,863	دريه	2,863	دريه	2,863	سنگ آتش	1,741	سنگ آتش	1,741	سنگ آتش	1,741	سنگ آتش	1,741	سنگ آتش	1,741	سنگ آتش	1,741	سنگ آتش	1,741									
وردوج	1,334	دريه	2,863	دريه	2,863	دريه	2,863	دريه	2,863	دريه	2,863	دريه	2,863	سنگ آتش	1,741	سنگ آتش	1,741	سنگ آتش	1,741	سنگ آتش	1,741	سنگ آتش	1,741	سنگ آتش	1,741	سنگ آتش	1,741									
نسي	686	دريه	2,863	دريه	2,863	دريه	2,863	دريه	2,863	دريه	2,863	دريه	2,863	سنگ آتش	1,741	سنگ آتش	1,741	سنگ آتش	1,741	سنگ آتش	1,741	سنگ آتش	1,741	سنگ آتش	1,741	سنگ آتش	1,741									
شکي	526	دريه	2,863	دريه	2,863	دريه	2,863	دريه	2,863	دريه	2,863	دريه	2,863	سنگ آتش	1,741	سنگ آتش	1,741	سنگ آتش	1,741	سنگ آتش	1,741	سنگ آتش	1,741	سنگ آتش	1,741	سنگ آتش	1,741									
درواز بالا	720	دريه	2,863	دريه	2,863	دريه	2,863	دريه	2,863	دريه	2,863	دريه	2,863	سنگ آتش	1,741	سنگ آتش	1,741	سنگ آتش	1,741	سنگ آتش	1,741	سنگ آتش	1,741	سنگ آتش	1,741	سنگ آتش	1,741									
کران و منجان	581	دريه	2,863	دريه	2,863	دريه	2,863	دريه	2,863	دريه	2,863	دريه	2,863	سنگ آتش	1,741	سنگ آتش	1,741	سنگ آتش	1,741	سنگ آتش	1,741	سنگ آتش	1,741	سنگ آتش	1,741	سنگ آتش	1,741									
خواهان	391	دريه	2,863	دريه	2,863	دريه	2,863	دريه	2,863	دريه	2,863	دريه	2,863	سنگ آتش	1,741	سنگ آتش	1,741	سنگ آتش	1,741	سنگ آتش	1,741	سنگ آتش	1,741	سنگ آتش	1,741	سنگ آتش	1,741									
ارغنج خواه	400	دريه	2,863	دريه	2,863	دريه	2,863	دريه	2,863	دريه	2,863	دريه	2,863	سنگ آتش	1,741	سنگ آتش	1,741	سنگ آتش	1,741	سنگ آتش	1,741	سنگ آتش	1,741	سنگ آتش	1,741	سنگ آتش	1,741									
پامير	148	دريه	2,863	دريه	2,863	دريه	2,863	دريه	2,863	دريه	2,863	دريه	2,863	سنگ آتش	1,741	سنگ آتش	1,741	سنگ آتش	1,741	سنگ آتش	1,741	سنگ آتش	1,741	سنگ آتش	1,741	سنگ آتش	1,741									
اشکاشم	184	دريه	2,863	دريه	2,863	دريه	2,863	دريه	2,863	دريه	2,863	دريه	2,863	سنگ آتش	1,741	سنگ آتش	1,741	سنگ آتش	1,741	سنگ آتش	1,741	سنگ آتش	1,741	سنگ آتش	1,741	سنگ آتش	1,741									
زيباک	120	دريه	2,863	دريه	2,863	دريه	2,863	دريه	2,863	دريه	2,863	دريه	2,863	سنگ آتش	1,741	سنگ آتش	1,741	سنگ آتش	1,741	سنگ آتش	1,741	سنگ آتش	1,741	سنگ آتش	1,741	سنگ آتش	1,741									
شغنان	92	دريه	2,863	دريه	2,863	دريه	2,863	دريه	2,863	دريه	2,863	دريه	2,863	سنگ آتش	1,741	سنگ آتش	1,741	سنگ آتش	1,741	سنگ آتش	1,741	سنگ آتش	1,741	سنگ آتش	1,741	سنگ آتش	1,741									
واخان	-	دريه	2,863	دريه	2,863	دريه	2,863	دريه	2,863	دريه	2,863	دريه	2,863	سنگ آتش	1,741	سنگ آتش	1,741	سنگ آتش	1,741	سنگ آتش	1,741	سنگ آتش	1,741	سنگ آتش	1,741	سنگ آتش	1,741									
بغلان جديد	8,951	دريه	2,863	دريه	2,863	دريه	2,863	دريه	2,863	دريه	2,863	دريه	2,863	سنگ آتش	1,741	سنگ آتش	1,741	سنگ آتش	1,741	سنگ آتش	1,741	سنگ آتش	1,741	سنگ آتش	1,741	سنگ آتش	1,741									
پلخمرې	6,351	دريه	2,863	دريه	2,863	دريه	2,863	دريه	2,8																											

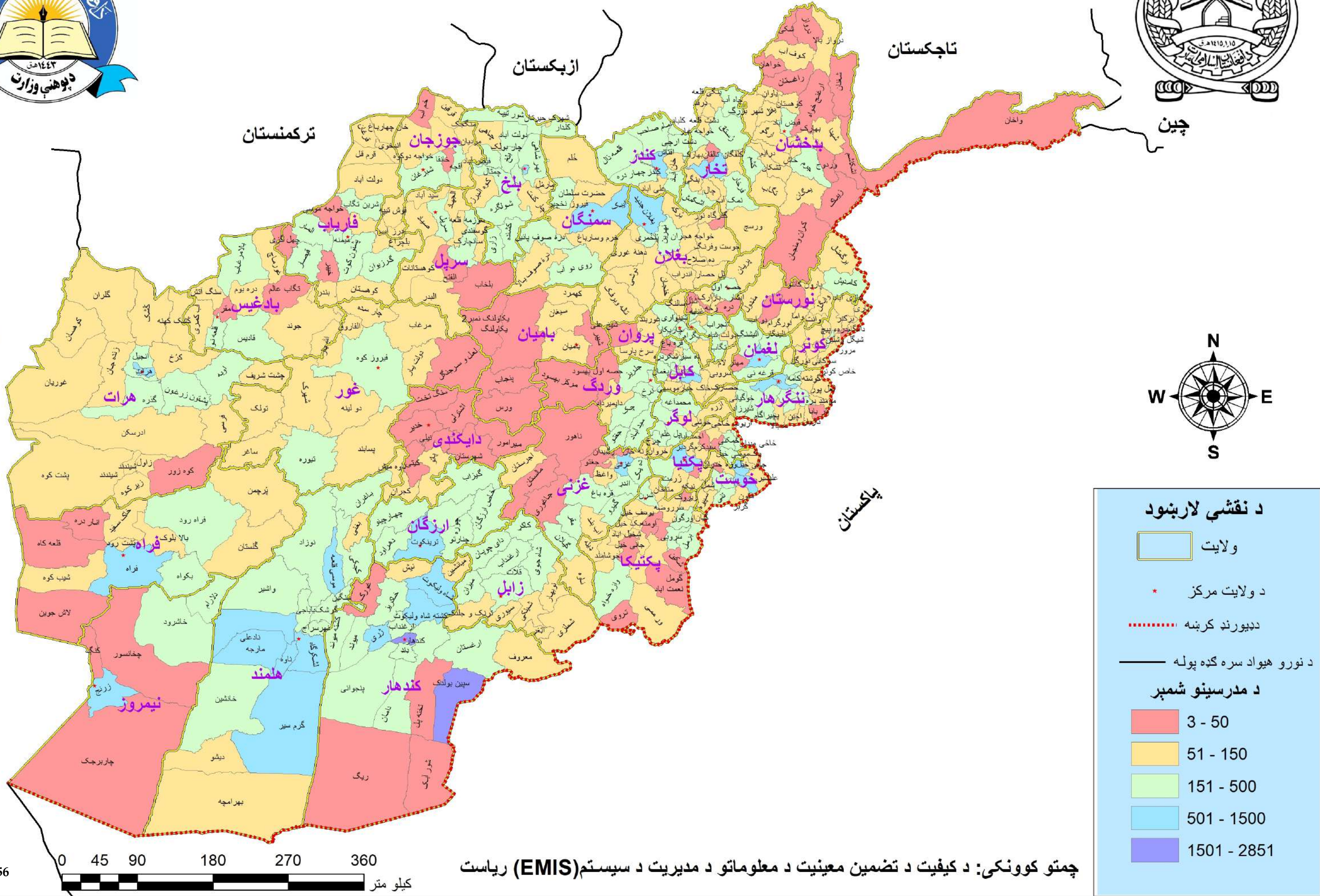

په ۱۴۰۴ هـ.ش کال کې د هیواد په کچه په ټولو ولسوالیو کې د اسلامي زدکړو د برنامې د مدرسینو شمېر

ولایت	ولسوالي	شمېر	ولایت	ولسوالي	شمېر	ولایت	ولسوالي	شمېر	ولایت	ولسوالي	شمېر	ولایت	ولسوالي	شمېر	ولایت	ولسوالي	شمېر	ولایت	ولسوالي	شمېر
ارزگان	ترین کوټ	999	بغلان	دوشي	111	شهرکابل	کابل ناحیه 9	138	خوست	تیرزائی	101	پکتیکا	خوشامند	101	بغلان	دوشي	111	بغلان	ترین کوټ	999
	چارچینو	197		تاله و برفک	93		اسمعیل خیل مندوزایی	114		یوسف خیل	114		تاله و برفک	93		کابل ناحیه 10	152		چاریچینو	197
	چنارتو	219		ده صلاح	91		موسی خیل	86		گومل	87		ده صلاح	91		کابل ناحیه 3	51		چنارتو	219
	چوره	273		دهنه غوري	58		گریز	105		یحي خیل	122		دهنه غوري	58		کابل ناحیه 1	51		چوره	273
	خاص ارزگان	339		خنجان	77		خاخي میدان	79		متاخان	93		خنجان	77		کابل ناحیه 2	41		خاص ارزگان	339
	دهراود	404		پل حصار	52		غزنی	877		زرغون شهر	113		پل حصار	52		غزنی	877		دهراود	404
	گیزاب	153		خواجه هجران (جلگه نهرین)	61		اندر	484		جاني خیل	57		خواجه هجران (جلگه نهرین)	61		اندر	484		گیزاب	153
	مرغاب	181		اندراب	64		قره باغ	448		سرروضه	92		اندراب	64		اندر	484		مرغاب	181
	قادس	170		گذر گاه نور	54		کیلان	282		کیان	85		گذر گاه نور	54		کیلان	282		قادس	170
	آب کمری	113		فرنگ	50		گیرو	151		پانو	44		فرنگ	50		گیرو	151		آب کمری	113
بادغیس	قلعه نو	181	پکتیکا	مزار شریف	1,312	غزنی	ناوه	140	دایکندی	خدیر	27	پنجشیر	زیروک	83	پنجشیر	مزار شریف	1,312	پنجشیر	قلعه نو	181
	جوند	100		نهرشاهی	498		مقر	221		اشترلی	27		نهرشاهی	498		مقر	221		جوند	100
	غورماچ	74		بلخ	355		ده یک	223		شهرستان	23		بلخ	355		ده یک	223		غورماچ	74
	دره بوم	57		دهدادي	345		آب بند	133		نیلي	36		دهدادي	345		آب بند	133		دره بوم	57
	سنگ آتش	85		چاربولک	219		واغظ	122		میرامور	8		چاربولک	219		واغظ	122		سنگ آتش	85
	مقر	50		شولگره	309		اگرستان	60		سنگ تخت	10		شولگره	309		اگرستان	60		مقر	50
	نگاب علم	30		چمتال	198		خوگیانی (ولی محمد شهید)	77		کیتی	9		چمتال	198		خوگیانی (ولی محمد شهید)	77		نگاب علم	30
	کهمرد	128		کشنده	210		رشیدان	61		قلات	481		کشنده	210		رشیدان	61		کهمرد	128
	بامیان	101		شورتبه	234		زنه خان	60		شاه جوي	402		شورتبه	234		زنه خان	60		بامیان	101
	شیر	39		چاهی	150		خواجه عمری	38		دایچویان	191		چاهی	150		خواجه عمری	38		شیر	39
بامیان	سیغان	51	پنجشیر	دولت آباد	152	زابل	مالستان	41	پنجشیر	عنايه	73	پنجشیر	دولت آباد	152	پنجشیر	سیغان	51	پنجشیر	سیغان	51
	یکاولنگ	29		زارع	156		ارغنداب	26		پریان	62		یکاولنگ	29		ارغنداب	26		یکاولنگ	29
	یکاولنگ نمبر 2	8		کلدار	152		ناهور	17		شمل زائي	112		یکاولنگ نمبر 2	8		ناهور	17		یکاولنگ نمبر 2	8
	پنجاب	31		البرز	76		جاغوري	14		میزان	212		پنجاب	31		البرز	76		پنجاب	31
	ورس	7		چارکنټ	76		جغجریان	356		ترنک و جلدک	85		ورس	7		چارکنټ	76		ورس	7
	فیض آباد	357		مارمل	85		پسابند	147		اتغر	103		فیض آباد	357		مارمل	85		فیض آباد	357
	چرم	172		حیرتان	52		نیس	150		تیوره	185		چرم	172		حیرتان	52		چرم	172
	کشم	188		چاریکار	436		خاکریز	180		شهرک	123		کشم	188		چاریکار	436		کشم	188
	یفتل (بالا پایان)	147		بگرام	282		معروف	83		تولک	109		یفتل (بالا پایان)	147		بگرام	282		یفتل (بالا پایان)	147
	درايم	147		شینواري	167		میان نشین	102		مرغاب	145		درايم	147		شینواري	167		درايم	147
پروان	یاوان	87	پنجشیر	غوربند	131	غور	چارسده	110	پنجشیر	بنگی	118	پنجشیر	غوربند	131	پنجشیر	یاوان	87	پنجشیر	یاوان	87
	ارگو	111		کوه صافي	75		دولینه	25		سوزمه قلعه	112		ارگو	111		کوه صافي	75		ارگو	111
	بهارک	117		جبل السراج	264		بشورابک	23		صیاد	107		بهارک	117		جبل السراج	264		بهارک	117
	تشانک	79		سید خیل	122		ریگستان	3		ساغر	85		تشانک	79		سید خیل	122		تشانک	79
	شهریزرگ	80		شیخ علی	48		کبسته شاه ولیکوټ	26		الله یار	60		شهریزرگ	80		شیخ علی	48		شهریزرگ	80
	کوهستان	90		سُرخ یارسا	71		کندز	668		الفاروق	63		کوهستان	90		سُرخ یارسا	71		کوهستان	90
	خاش	103		سا لنگ	77		امام صاحب	314		لعل و سرچنگل	18		خاش	103		سا لنگ	77		خاش	103
	یمگان (گیروان)	70		گردیز	501		چهاردره	236		قیصار	347		یمگان (گیروان)	70		گردیز	501		یمگان (گیروان)	70
	شهدا (زردیو و سر غیلان)	87		زیمت	262		خان آباد	244		پشتون کوټ	271		شهدا (زردیو و سر غیلان)	87		زیمت	262		شهدا (زردیو و سر غیلان)	87
	نگاب	97		خمکنی	333		دشت ارجی	330		میمنه	252		نگاب	97		خمکنی	333		نگاب	97
پکتیکا	کوف آب	56	پنجشیر	دند پټان	159	کندز	شیرین تگاب	163	پنجشیر	آبیک	67	پنجشیر	دند پټان	159	پنجشیر	کوف آب	56	پنجشیر	کوف آب	56
	راغستان	31		جاني خیل (منگل)	176		گلته	154		دره صوف پائین	291		راغستان	31		جاني خیل (منگل)	176		راغستان	31
	وردوج	41		خاخي (آریوب)	149		کلباد	157		روي دواب	169		وردوج	41		خاخي (آریوب)	149		وردوج	41
	نسی	46		روحانی بابا	87		علی آباد	66		حضرت سلطان	149		نسی	46		روحانی بابا	87		نسی	46
	شکی	39		رود احمد آبا	87		آفتاش	95		دولت آباد	126		شکی	39		رود احمد آبا	87		شکی	39
	درواز بالا	74		سید کرم	64		اسعد آباد	225		کوهستان	79		درواز بالا	74		سید کرم	64		درواز بالا	74
	کران و منجان	30		وزی خدران	94		خوټي	122		بلجراغ	114		کران و منجان	30		وزی خدران	94		کران و منجان	30
	خواهان	21		لجه احمد خیل	86		منوره	88		اندخوي	101		خواهان	21		لجه احمد خیل	86		خواهان	21
	ارغنج خواه	25		گرده خيري	73		دانگام	71		قرغان	109		ارغنج خواه	25		گرده خيري	73		ارغنج خواه	25
	پامیر	10		لجه منگل	33		چه دره	61		بندر	53		پامیر	10		لجه منگل	33		پامیر	10
بغلان	اشکاشم	13	پکتیکا	میرزکه	12	کندر	خواجه موسی	42	پکتیکا	منکچک وفراري	74	خوست	میرزکه	12	پکتیکا	اشکاشم	13	پکتیکا	اشکاشم	13
	زیباک	4		شواک	15		نرنگ	88		خیبر	49		زیباک	4		شواک	15		زیباک	4
	شغنان	5		برمل	347		وته پور	82		خان چاریاغ	94		شغنان	5		برمل	347		شغنان	5
	واخان	-		وازه خواه	225		(برکنټ) اسمار	65		چهل گزی	24		واخان	-		وازه خواه	225		واخان	-
	بغلان جدید	509		ارگون	311		ناری	63		قرمقول	60		بغلان جدید	509		ارگون	311		بغلان جدید	509
	پلخمری	434		وریمی	110		خاص کنټر	101		فراه	676		پلخمری	434		وریمی	110		پلخمری	434
	نهرین	188		سروبي	224		غازي آباد	68		فراه رود	158		نهرین	188		سروبي	224		نهرین	188
	خوست	136		دپله	119		شیلگ شلتن	104		بکواه	222		خوست	136		دپله	119		خوست	136
	بورکه	124		شن	152		نورگ	59		نورگ	122		بورکه	124		شن	152		بورکه	124
	پکتیکا	تولټال		83,851	پکتیکا		نادر شاه کوټ	160		فراه	کابل ناحیه 4		200	پکتیکا		متون (خوست)	514		خوست	نادر شاه کوټ
خوست		139	صبري	504		کابل ناحیه 11	91	خوست	139		خوست	139	صبري		504	خوست	139			
دپله		119	تني (دره گی)	194		کابل ناحیه 13	85	فراه رود	158		دپله	119	تني (دره گی)		194	دپله	119			
مزار شریف		1,312	نورگ	59		کابل ناحیه 15	148	بکواه	222		مزار شریف	1,312	نورگ		59	مزار شریف	1,312			
نهرشاهی		498	نورگ	59		کابل ناحیه 4	200	نورگ	122		نهرشاهی	498	نورگ		59	نهرشاهی	498			
بلخ		355	نورگ	59		کابل ناحیه 4	200	نورگ	122		بلخ	355	نورگ		59	بلخ	355			
دهدادي		345	نورگ	59		کابل ناحیه 4	200	نورگ	122		دهدادي	345	نورگ		59	دهدادي	345			
چهاربولک		219	نورگ	59		کابل ناحیه 4	200	نورگ	122		چهاربولک	219	نورگ		59	چهاربولک	219			
شولگره		309	نورگ	59		کابل ناحیه 4	200	نورگ	122		شولگره	309	نورگ		59	شولگره	309			
کشم		188	نورگ	59		کابل ناحیه 4	200	نورگ	122		کشم	188	نورگ		59	کشم	188			



په ۱۴۰۴ هـ. ش کال کې د ارزگان ولايت په ټولو ولسواليو کې د عمومي زده کړو د برنامې د بنوونيزو مرکزونو، حاضر او داخله زده کوونکو او په دولتي بنوونيزو مرکزونو کې د بنوونکو شمېر

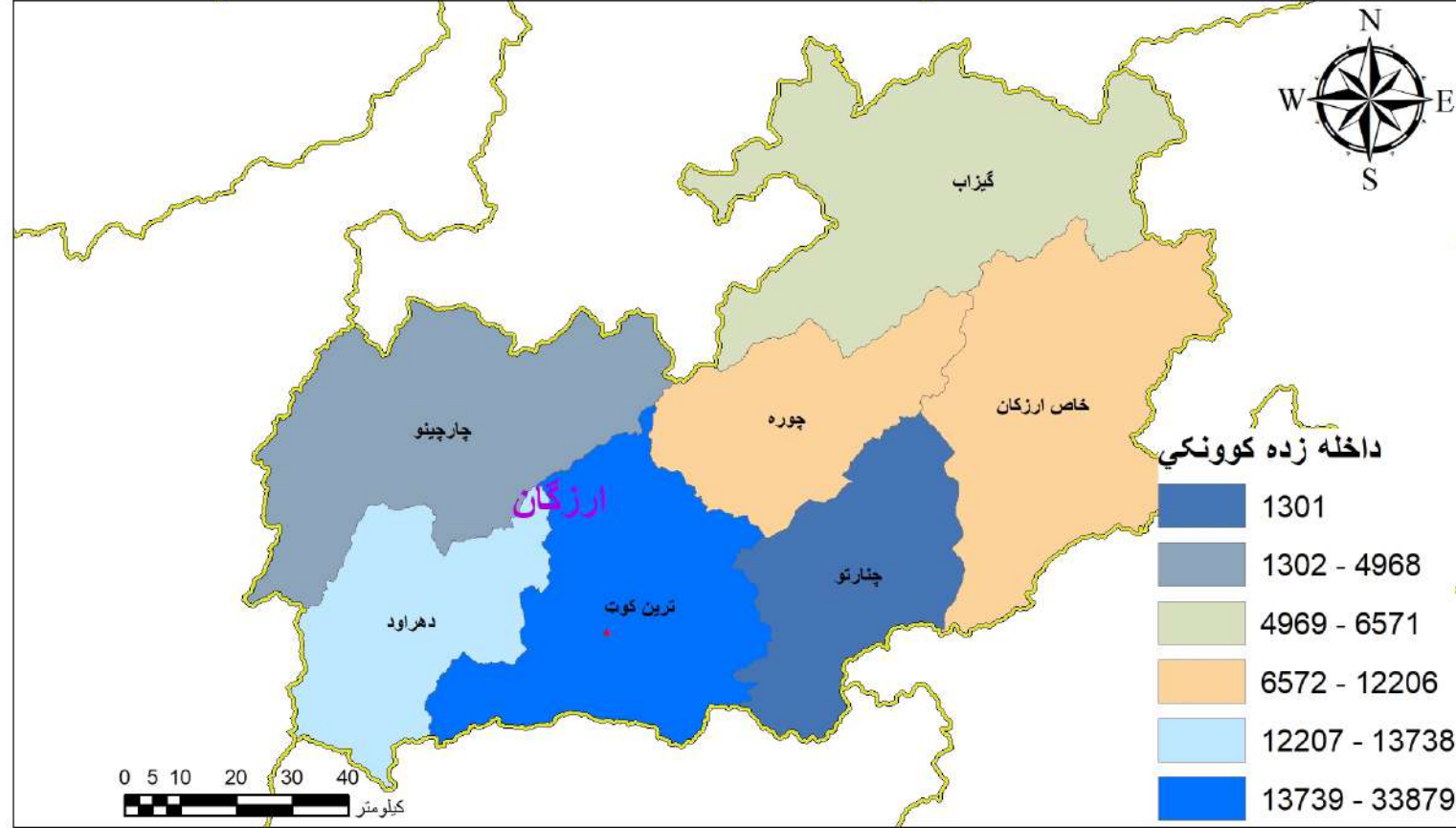
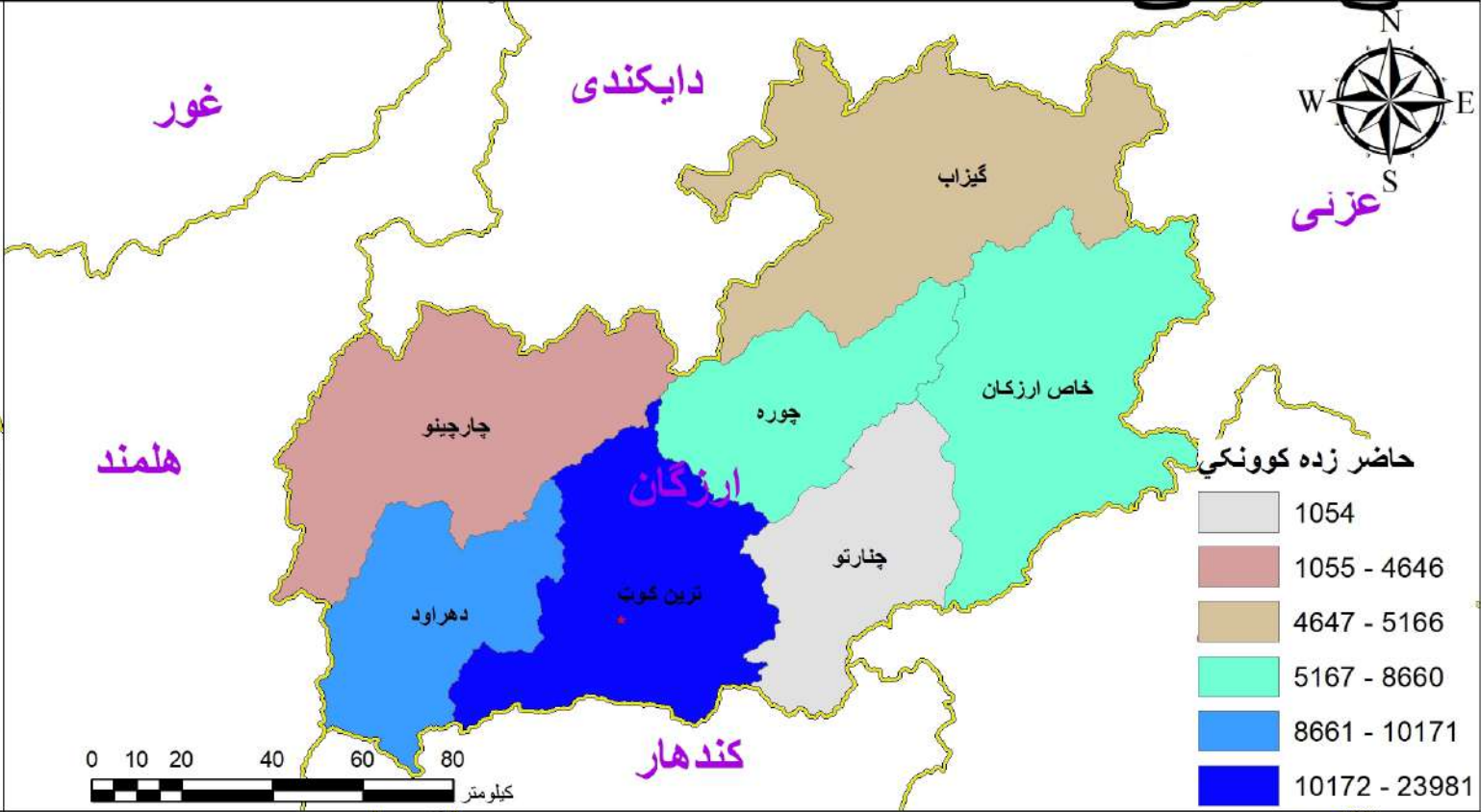

په ۱۴۰۴ هـ.ش کال کې د ارزگان ولايت په ټولو ولسواليو کې د عمومي زده کړو د برنامې د ښوونيزو مرکزونو، حاضر او داخله زده کوونکو او ښوونکو شمېر

د موجوده ښوونکو شمېر			د حاضر زده کوونکو شمېر			د داخله زده کوونکو شمېر			د ښوونيز مرکزونو شمېر				ولسوالي	شماره
ټول	ښځينه ښوونکي	نارينه ښوونکي	ټول	نجونې	هلکان	ټول	نجونې	هلکان	ټول	لېسه	متوسطه	ابتدائيه		
392	14	378	23,981	5,817	18,164	33,879	8,399	25,480	57	10	15	32	ترين کوټ	1
290	35	255	8,660	1,311	7,349	12,206	2,867	9,339	39	15	11	13	خاص ارزگان	2
98	13	85	5,166	1,127	4,039	6,571	2,188	4,383	32	6	4	22	گيزاب	3
141	-	141	8,627	2,556	6,071	11,060	3,223	7,837	26	4	5	17	چوره	4
153	-	153	10,171	-	10,171	13,738	-	13,738	24	5	6	13	دهراود	5
36	-	36	4,646	1,736	2,910	4,968	1,736	3,232	13	1	-	12	چارچينو	6
26	-	26	1,054	49	1,005	1,301	52	1,249	6	1	2	3	چنارتو	7
1,136	62	1,074	62,305	12,596	49,709	83,723	18,465	65,258	197	42	43	112	ټولټال	



په ۱۴۰۴ هـ. ش کال کې د ارزگان ولایت په ټولو ولسوالیو کې د اسلامي زده کړو د برنامې د ښوونیزو مرکزونو، طالب العلمانو، هلکانو طالب العلمانو او مدرسینو شمېر

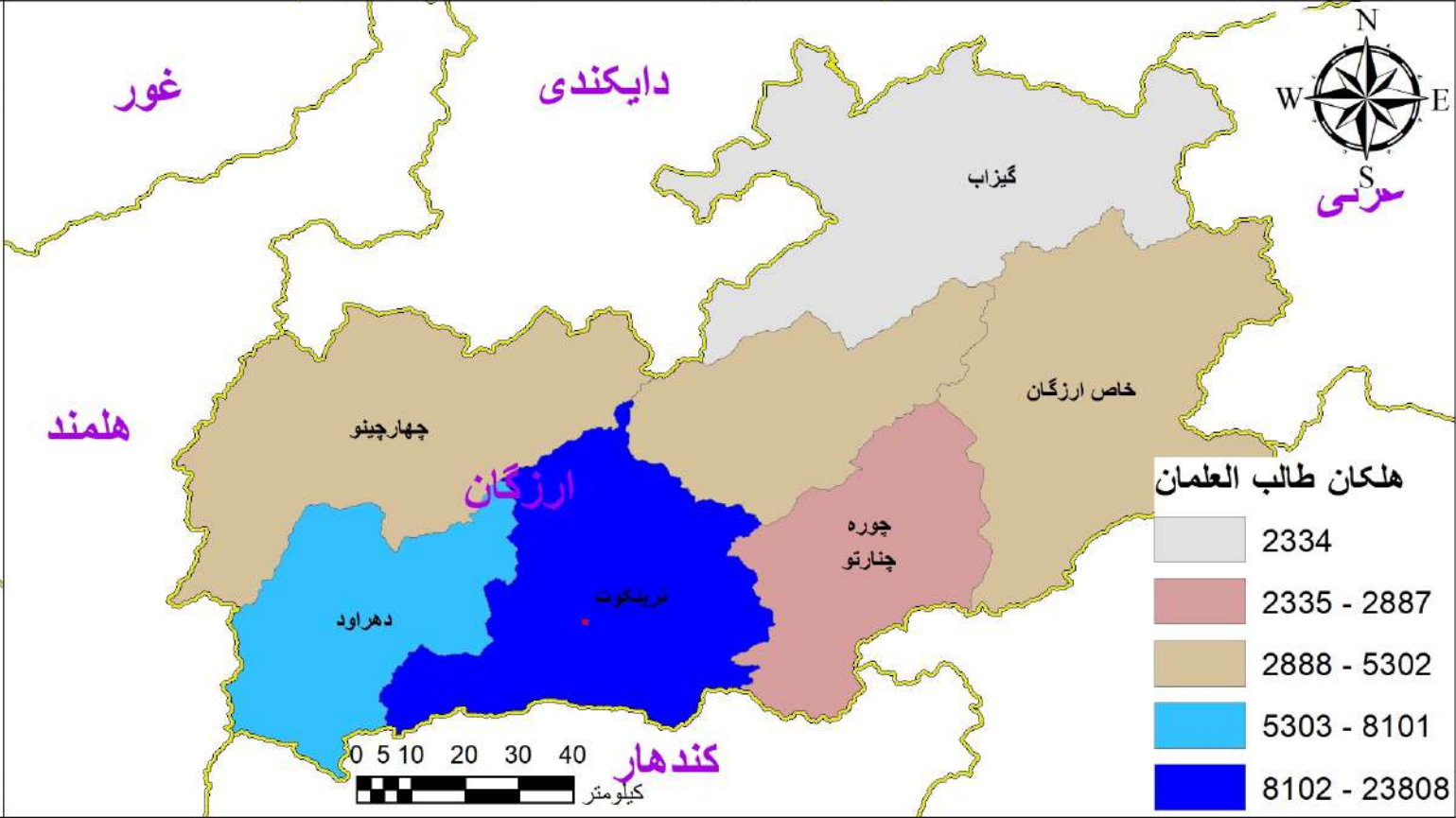
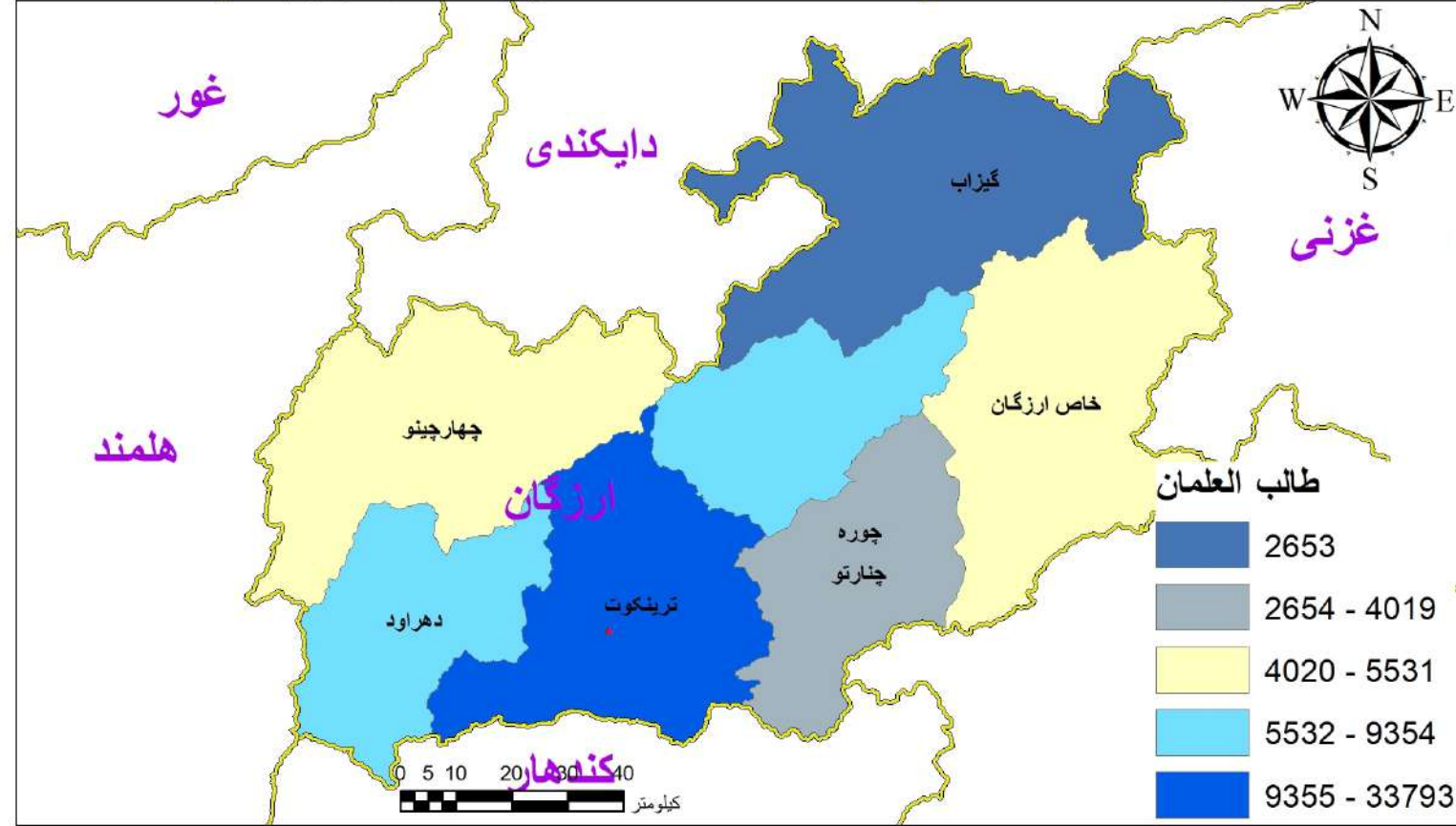

په ۱۴۰۴ هـ.ش کال کې د ارزگان ولايت په ټولو ولسواليو کې د اسلامي زدکړو د برنامې د بنونيزو مرکزونو، طالب العلمانو او مدرسينو شمېر

د مدرسینو شمېر	د طالب العلمانو شمېر د مرحلې په توپیر		د طالب العلمانو شمېر			د بنونيزو مرکزونو شمېر	ولسوالي	شماره
	المرحلة فوق الثانوية، العالمية	المرحلة الابتدائية، المتوسطة، الثانوية	ټول	نجونې	هلکان			
999	768	33,025	33,793	9,985	23,808	225	ترین کوټ	1
404	577	8,777	9,354	1,253	8,101	90	دهراود	2
197	274	5,257	5,531	597	4,934	72	چارچینو	3
219	93	3,926	4,019	1,132	2,887	64	چنارتو	4
273	112	7,290	7,402	2,100	5,302	58	چوره	5
339	228	5,058	5,286	1,029	4,257	57	خاص ارزگان	6
153	65	2,588	2,653	319	2,334	43	گیزاب	7
2,584	2,117	65,921	68,038	16,415	51,623	609	ټولټال	



په ۱۴۰۴ هـ. ش کال کې د بادغیس ولایت په ټولو ولسوالیو کې د عمومي زده کړو د برنامې د بنوونیزو مرکزونو، حاضر او داخله زده کوونکو او په دولتي بنوونیزو مرکزونو کې د بنوونکو شمېر

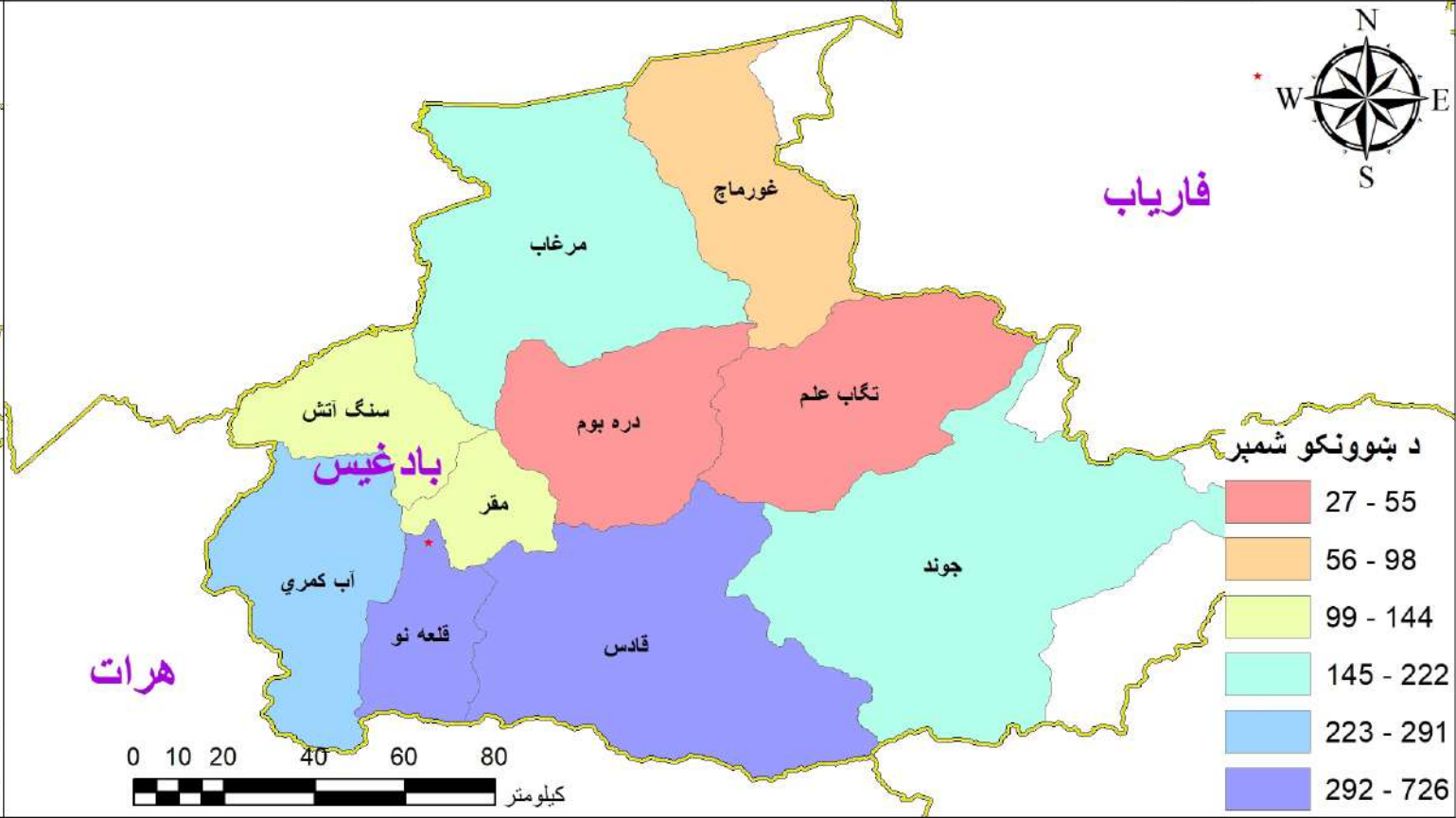
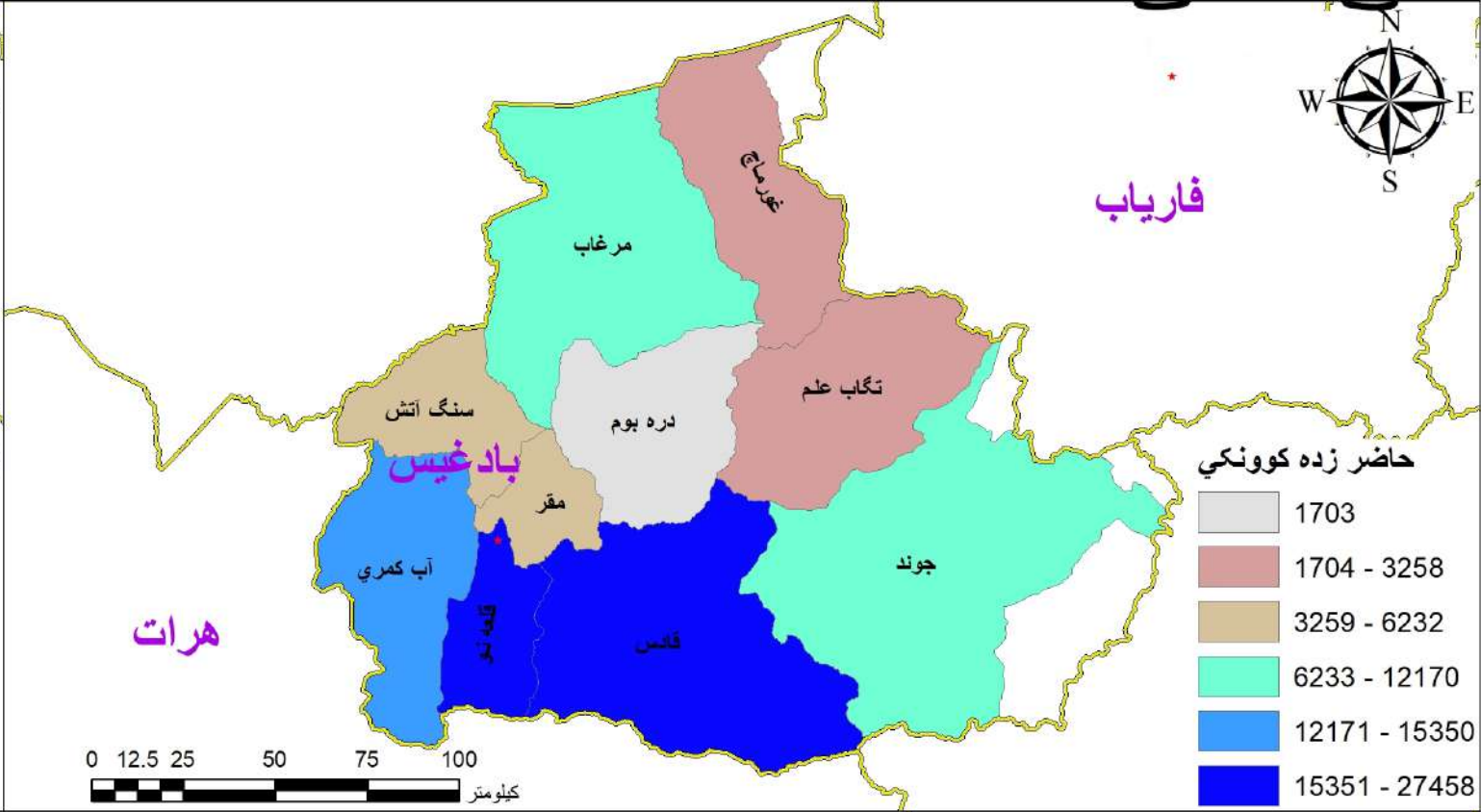

په ۱۴۰۴ هـ.ش کال کې د بادغیس ولایت په ټولو ولسوالیو کې د عمومي زده کړو د برنامې د ښوونیزو مرکزونو، حاضر او داخله زده کوونکو او ښوونکو شمېر

د موجوده ښوونکو شمېر			د حاضر زده کوونکو شمېر			د داخله زده کوونکو شمېر			د ښوونیز مرکزونو شمېر				ولسوالي	شماره
ټول	ښځینه ښوونکي	نارینه ښوونکي	ټول	نجونې	هلکان	ټول	نجونې	هلکان	ټول	لېسه	متوسطه	ابتدائیه		
222	13	209	9,933	788	9,145	12,508	1,598	10,910	78	13	16	49	جوند	1
521	152	369	21,624	5,854	15,770	34,275	12,379	21,896	78	20	16	42	قادس	2
797	359	438	27,458	9,710	17,748	40,655	18,485	22,170	72	23	26	23	قلعه نو	3
291	37	254	15,350	5,806	9,544	21,996	9,733	12,263	52	12	30	10	آب کمري	4
218	22	196	12,170	2,013	10,157	17,615	3,077	14,538	48	11	5	32	مرغاب	5
137	41	96	6,232	1,823	4,409	9,634	3,230	6,404	32	6	7	19	سنگ آتش	6
55	2	53	3,101	349	2,752	3,346	594	2,752	30	4	6	20	تگاب علم	7
144	33	111	5,601	1,790	3,811	7,990	2,602	5,388	27	5	8	14	مقر	8
98	-	98	3,258	-	3,258	4,967	-	4,967	23	2	1	20	غورماچ	9
27	-	27	1,703	-	1,703	1,843	-	1,843	18	-	3	15	دره بوم	10
2,510	659	1,851	106,430	28,133	78,297	154,829	51,698	103,131	458	96	118	244	ټولټال	



په ۱۴۰۴ هـ.ش کال کې د بادغیس ولایت په ټولو ولسوالیو کې د اسلامي زده کړو د پرنامې د بنوونیزو مرکزونو، طالب العلمانو، هلکانو طالب العلمانو او مدرسینو شمېر

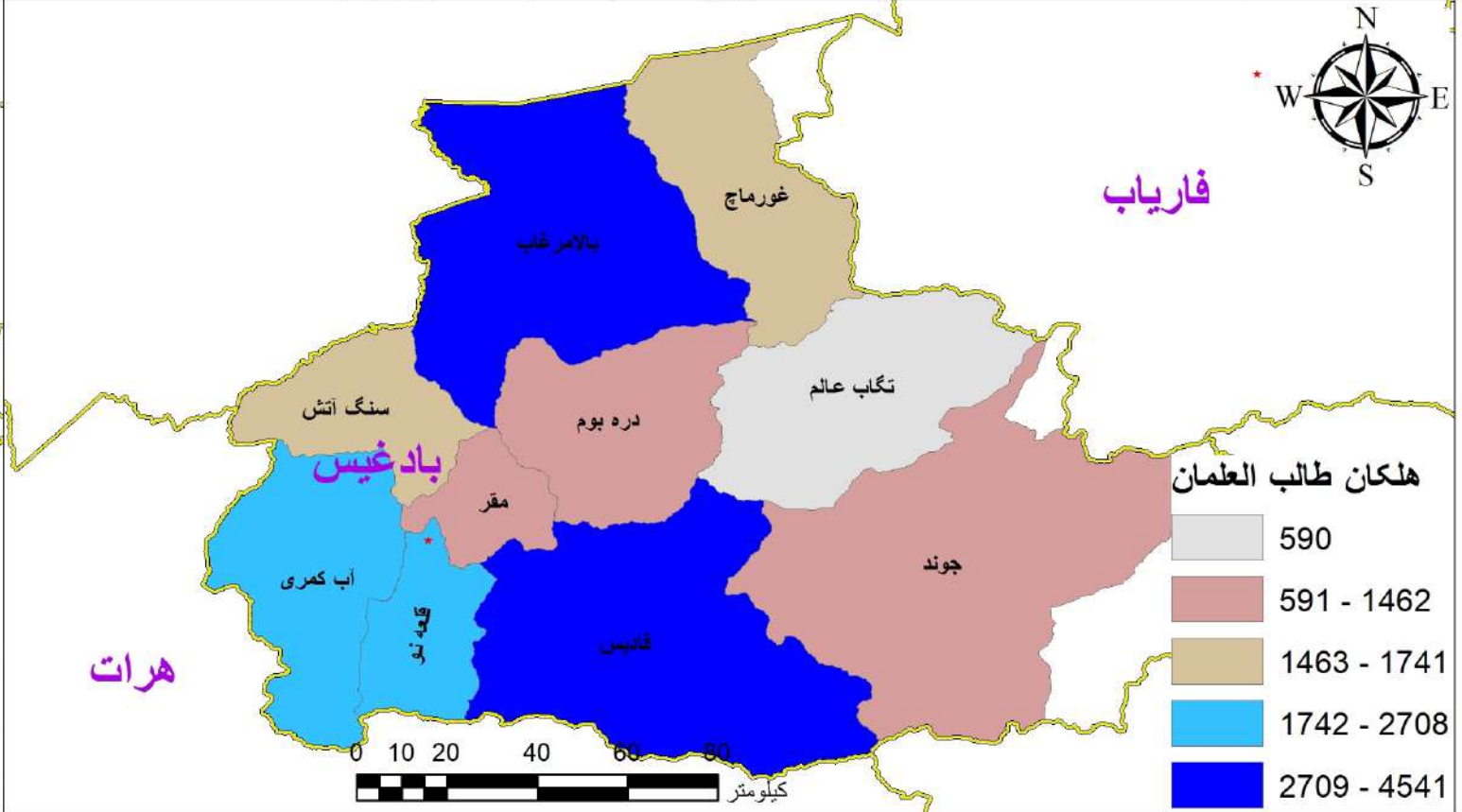
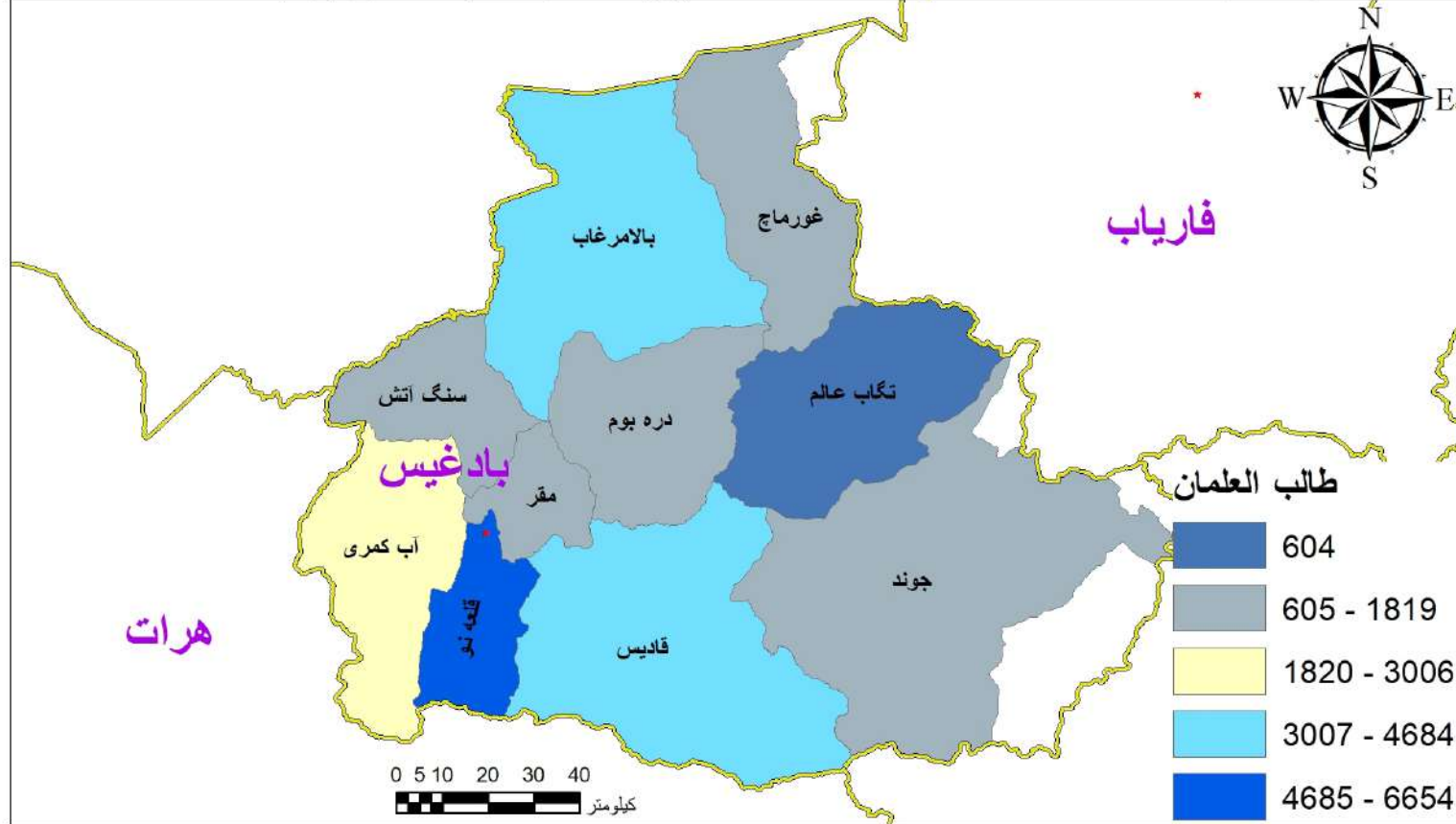

په ۱۴۰۴ هـ.ش کال کې د بادغیس ولایت په ټولو ولسوالیو کې د اسلامي زدکړو د برنامې د بڼونیزو مرکزونو، طالب العلمانو او مدرسینو شمېر

د مدرسینو شمېر	د طالب العلمانو شمېر د مرحلې په توپیر		د طالب العلمانو شمېر			د بڼونیزو مرکزونو شمېر	ولسوالي	شماره
	المرحلة العالمية، الثانوية، العالية،	المرحلة الابتدائية، المتوسطة، الثانوية	ټول	نجونې	هلکان			
181	27	4,657	4,684	143	4,541	117	مرغاب	1
170	12	4,350	4,362	212	4,150	80	قادس	2
113	78	2,928	3,006	298	2,708	60	آب کمري	3
181	393	6,261	6,654	4,274	2,380	58	قلعه نو	4
100	4	1,458	1,462	-	1,462	52	جوند	5
74	25	1,645	1,670	-	1,670	51	غورماچ	6
57	-	1,249	1,249	-	1,249	41	دره بوم	7
85	12	1,807	1,819	78	1,741	35	سنگ آتش	8
50	-	1,620	1,620	285	1,335	34	مقر	9
30	-	604	604	14	590	20	تگاب علم	10
1,041	551	26,579	27,130	5,304	21,826	548	ټولټال	



په ۱۴۰۴ هـ. ش کال کې د بامیانو ولایت په ټولو ولسوالیو کې د عمومي زده کړو د برنامې د بشوونیزو مرکزونو، حاضر او داخله زده کوونکو او په دولتي بشوونیزو مرکزونو کې د بشوونکو شمېر

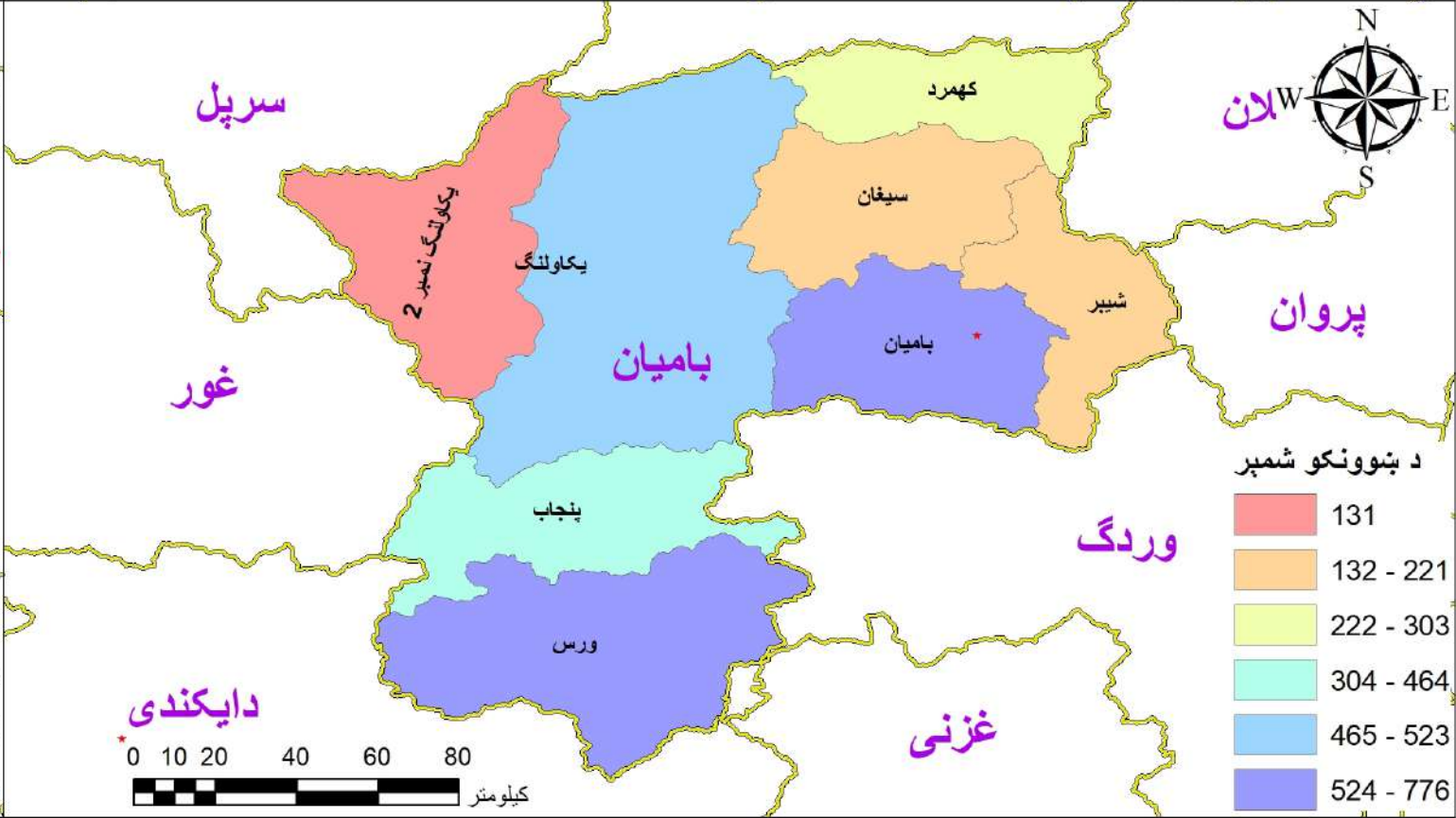
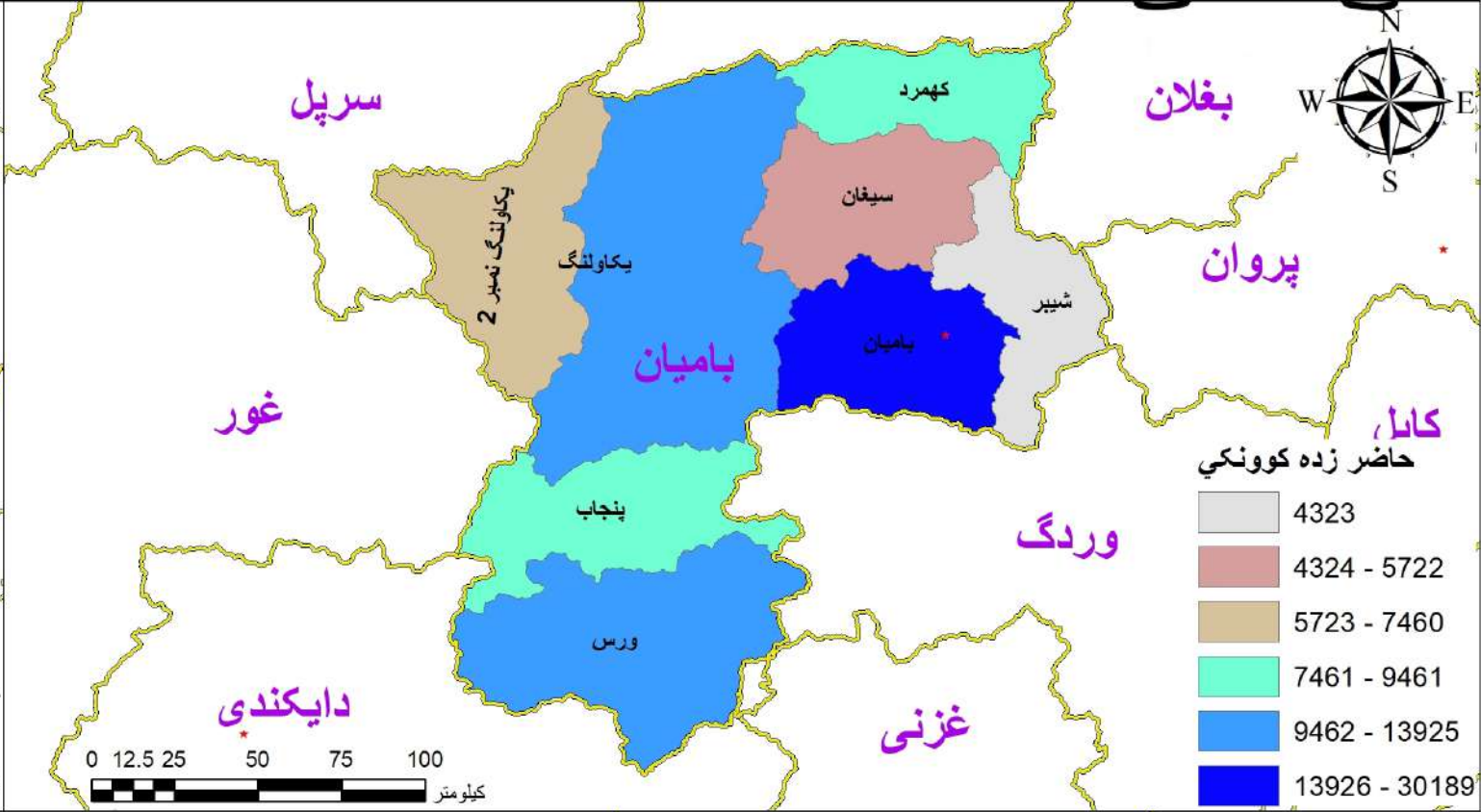
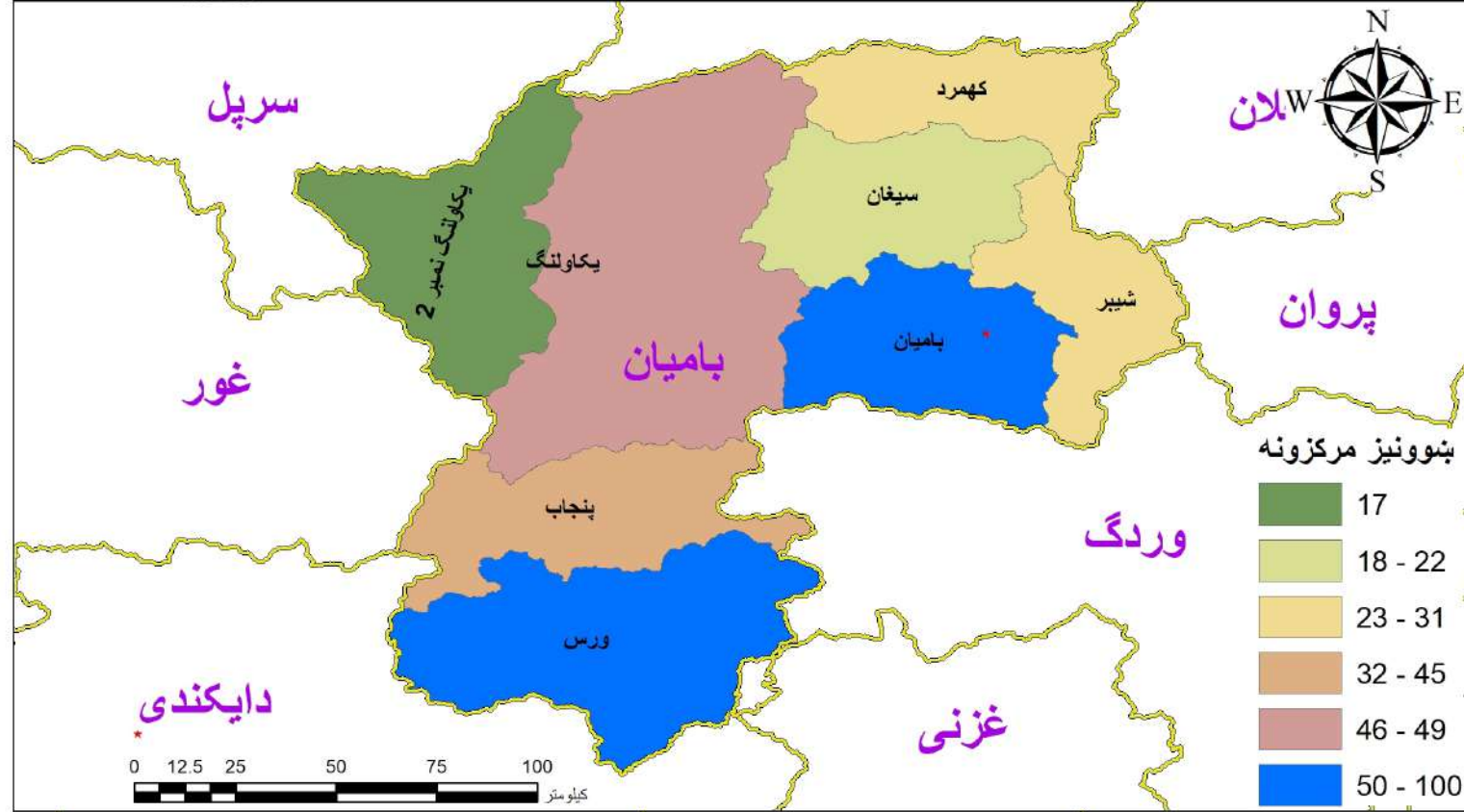

په ۱۴۰۴ هـ.ش کال کې د باميان ولايت په ټولو ولسواليو کې د عمومي زده کړو د برنامې د بنوونيزو مرکزونو، حاضر او داخله زده کوونکو او بنوونکو شمېر

د موجوده بنوونکو شمېر			د حاضر زده کوونکو شمېر			د داخله زده کوونکو شمېر			د بنوونيز مرکزونو شمېر				ولسوالي	شماره
ټول	بنځينه بنوونکي	نارينه بنوونکي	ټول	نجونې	هلکان	ټول	نجونې	هلکان	ټول	لېسه	متوسطه	ابتدائيه		
767	188	579	13,925	5,122	8,803	27,604	14,256	13,348	100	50	28	22	ورس	1
1,032	417	615	30,189	11,036	19,153	47,429	24,161	23,268	78	32	20	26	باميان	2
541	211	330	13,611	5,099	8,512	21,681	11,198	10,483	49	24	19	6	يکاولنگ	3
464	107	357	8,561	3,039	5,522	17,096	8,469	8,627	45	29	9	7	پنجاب	4
221	38	183	4,323	1,733	2,590	7,116	3,889	3,227	31	8	16	7	شير	5
303	57	246	9,461	3,019	6,442	14,507	6,006	8,501	29	11	14	4	کهمرد	6
185	31	154	5,722	2,245	3,477	8,578	4,344	4,234	22	10	8	4	سيغان	7
131	47	84	7,460	2,812	4,648	11,956	6,130	5,826	17	11	5	1	يکاولنگ نمبر 2	8
3,644	1,096	2,548	93,252	34,105	59,147	155,967	78,453	77,514	371	175	119	77	ټولټال	



په ۱۴۰۴ هـ. ش کال کې د بامیانو ولایت په ټولو ولسوالیو کې د اسلامي زده کړو د برنامې د بشپړولو مرکزونو، طالب العلمانو، هلکانو طالب العلمانو او مدرسینو شمېر

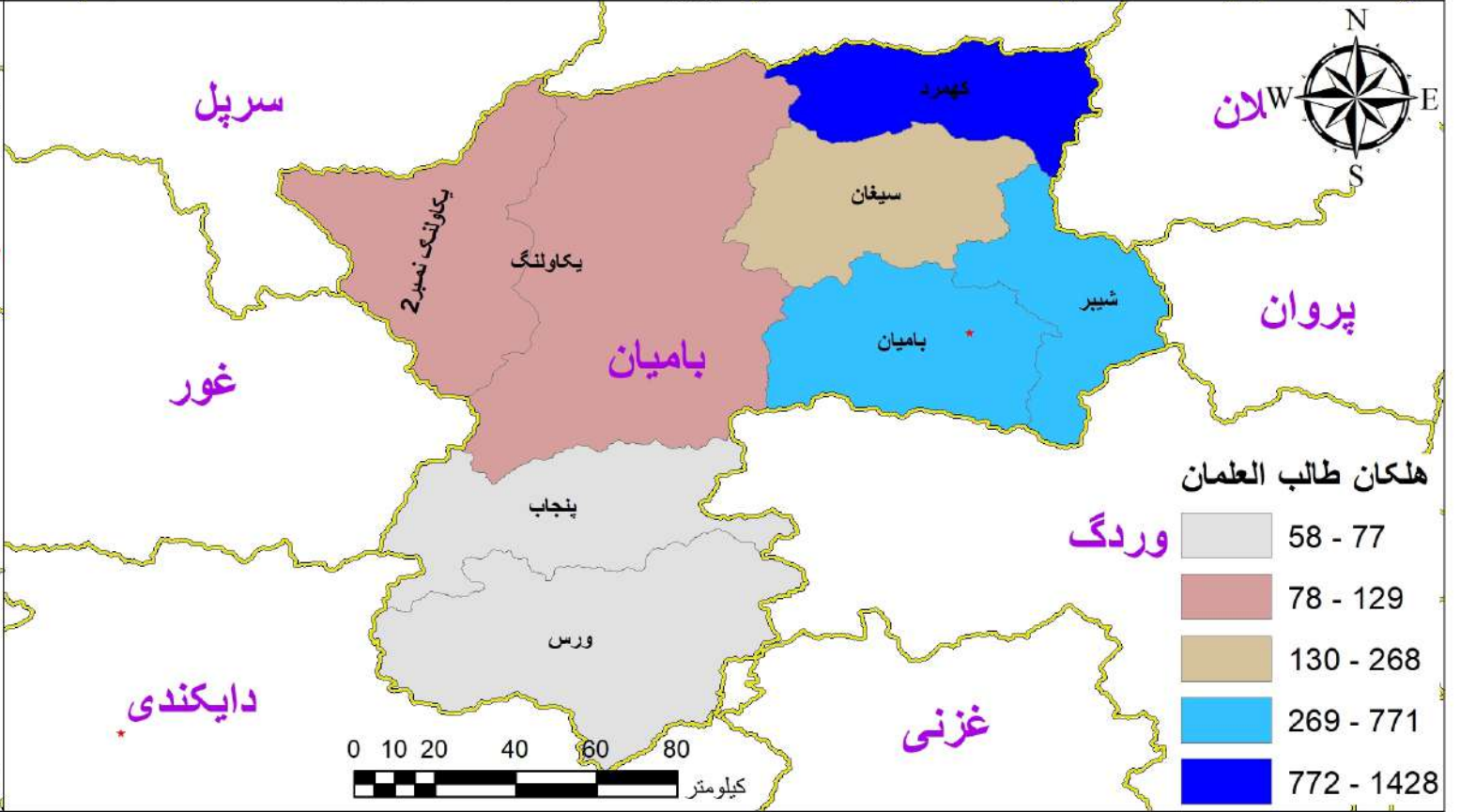
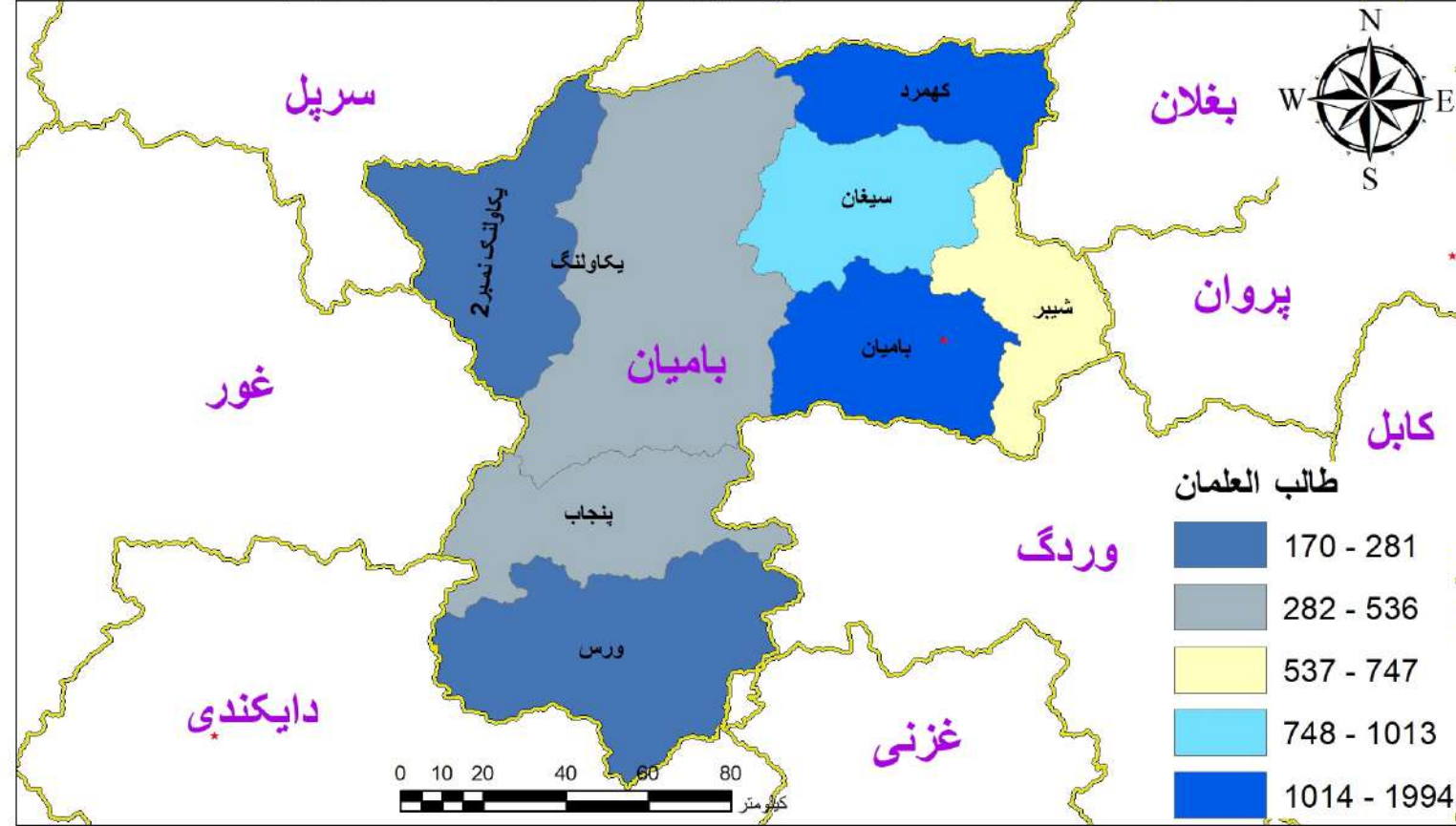

په ۱۴۰۴ هـ.ش کال کې د باميان ولايت په ټولو ولسواليو کې د اسلامي زدکړو د برنامې د بنونيزو مرکزونو، طالب العلمانو او مدرسينو شمېر

د مدرسینو شمېر	د طالب العلمانو شمیر د مرحلې په توپیر		د طالب العلمانو شمېر			د بنونیزو مرکزونو شمېر	ولسوالي	شماره
	المرحلة الابتدائية، المتوسطة، الثانوية	المرحلة فوق الثانوية، العالية، العالمية	ټول	نجونې	هلکان			
128	-	1,877	1,877	449	1,428	23	کهمر د	1
101	82	1,912	1,994	1,223	771	22	بامیان	2
39	-	747	747	121	626	16	شیر	3
51	12	1,001	1,013	745	268	14	سیغان	4
29	-	536	536	407	129	6	یکولنگ	5
8	-	170	170	56	114	6	یکولنگ نمبر 2	6
31	-	506	506	448	58	3	پنجاب	7
7	-	281	281	204	77	3	ورس	8
394	94	7,030	7,124	3,653	3,471	93	ټولټال	



په ۱۴۰۴ هـ.ش کال کې د بدخشان ولایت په ټولو ولسوالیو کې د عمومي زده کړو د برنامې د بنوونیزو مرکزونو، حاضر او داخله زده کوونکو او په دولتي بنوونیزو مرکزونو کې د بنوونکو شمېر

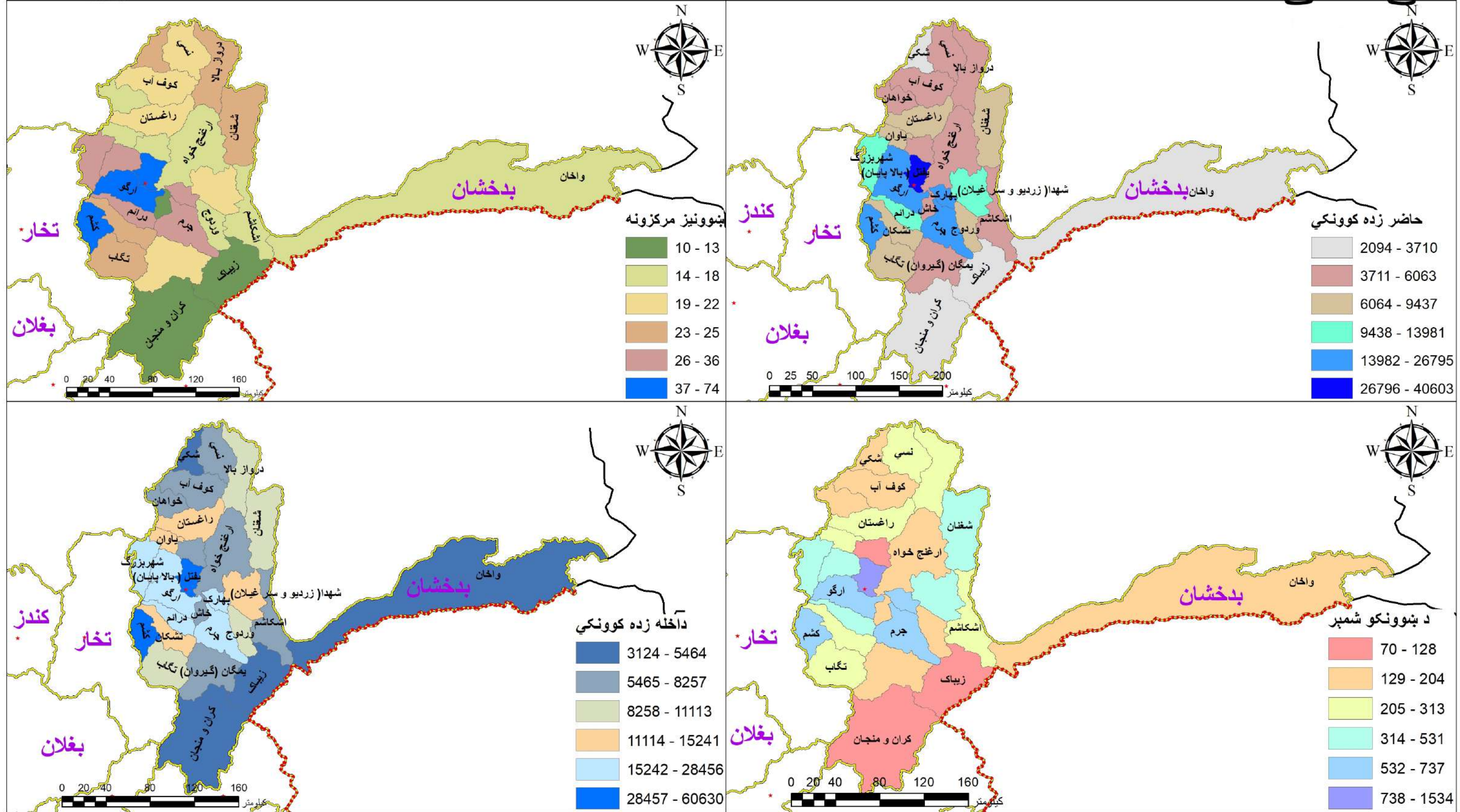

په ۱۴۰۴ هـ.ش کال کې د بدخشان ولایت په ټولو ولسواليو کې د عمومي زده کړو د برنامې د ښوونیزو مرکزونو، حاضر او داخله زده کوونکو او ښوونکو شمېر

د موجوده ښوونکو شمېر			د حاضر زده کوونکو شمېر			د داخله زده کوونکو شمېر			د ښوونیز مرکزونو شمېر				ولسوالي	شماره
ټول	ښځینه ښوونکي	نارینه ښوونکي	ټول	نجونې	هلکان	ټول	نجونې	هلکان	ټول	لېسه	متوسطه	ابتدائیه		
1,680	1,179	501	40,603	15,320	25,283	60,630	30,186	30,444	74	43	18	13	فیض آباد	1
578	136	442	18,611	6,489	12,122	27,812	12,121	15,691	49	13	20	16	ارگو	2
779	384	395	26,795	9,841	16,954	41,627	20,454	21,173	47	24	10	13	کشم	3
748	467	281	18,077	7,203	10,874	24,998	13,378	11,620	36	22	8	6	جرم	4
486	91	395	19,767	7,611	12,156	27,207	12,771	14,436	34	15	14	5	یفتل (بالا پايان)	5
644	435	209	17,799	7,102	10,697	28,456	15,106	13,350	32	17	6	9	بهارک	6
351	49	302	13,981	5,620	8,361	20,206	10,022	10,184	31	10	12	9	شهربزرگ	7
356	59	297	13,557	5,741	7,816	20,787	10,970	9,817	29	16	6	7	درائم	8
531	206	325	7,682	2,544	5,138	11,113	5,692	5,421	25	17	7	1	شغنان	9
263	52	211	8,330	3,252	5,078	12,571	6,140	6,431	23	11	5	7	تشان	10
234	49	185	7,619	3,066	4,553	10,700	5,257	5,443	23	9	8	6	تگاب	11
313	85	228	6,063	2,227	3,836	9,710	5,151	4,559	23	15	4	4	درواز بالا	12
201	46	155	3,606	1,172	2,434	5,464	2,843	2,621	23	13	3	7	شکي	13
173	21	152	4,315	1,275	3,040	6,740	2,772	3,968	22	8	9	5	کوف آب	14
189	48	141	5,732	2,134	3,598	8,126	4,264	3,862	22	12	3	7	یمگان (گیروان)	15
239	5	234	8,772	3,131	5,641	12,724	5,759	6,965	21	7	11	3	راغستان	16
259	86	173	5,483	1,716	3,767	8,257	4,189	4,068	21	12	6	3	نسي	17
436	167	269	10,542	4,400	6,142	15,241	8,275	6,966	20	14	2	4	شهدا (زردیو و سر غیلان)	18
180	44	136	4,916	1,510	3,406	7,671	3,733	3,938	18	6	4	8	ارغنج خواه	19
200	67	133	4,997	1,495	3,502	6,954	3,165	3,789	18	6	7	5	خواهان	20
241	38	203	9,437	3,579	5,858	13,500	6,500	7,000	18	8	7	3	یاوان	21
250	103	147	4,910	1,714	3,196	7,551	3,831	3,720	17	9	5	3	اشکاشم	22
125	4	121	4,617	1,450	3,167	7,227	2,783	4,444	15	4	1	10	کوهستان	23
187	46	141	8,029	3,326	4,703	11,051	5,298	5,753	15	9	2	4	وردوج	24
165	9	156	3,532	1,084	2,448	4,908	2,265	2,643	14	7	7	-	واخان	25
70	13	57	2,094	809	1,285	3,124	1,635	1,489	13	5	2	6	کران و منجان	26
128	24	104	2,644	903	1,741	3,680	1,819	1,861	12	6	-	6	زیباک	27
204	89	115	5,464	1,910	3,554	7,795	3,746	4,049	10	8	1	1	خاش	28
22	-	22	178	47	131	206	57	149	3	-	3	-	پامیر	29
10,232	4,002	6,230	288,152	107,671	180,481	426,036	210,182	215,854	708	346	191	171	ټولټال	



په ۱۴۰۴ هـ. ش کال کې د بدخشان ولایت په ټولو ولسوالیو کې د اسلامي زده کړو د برنامې د بنوونیزو مرکزونو، طالب العلمانو، هلکانو طالب العلمانو او مدرسینو شمېر

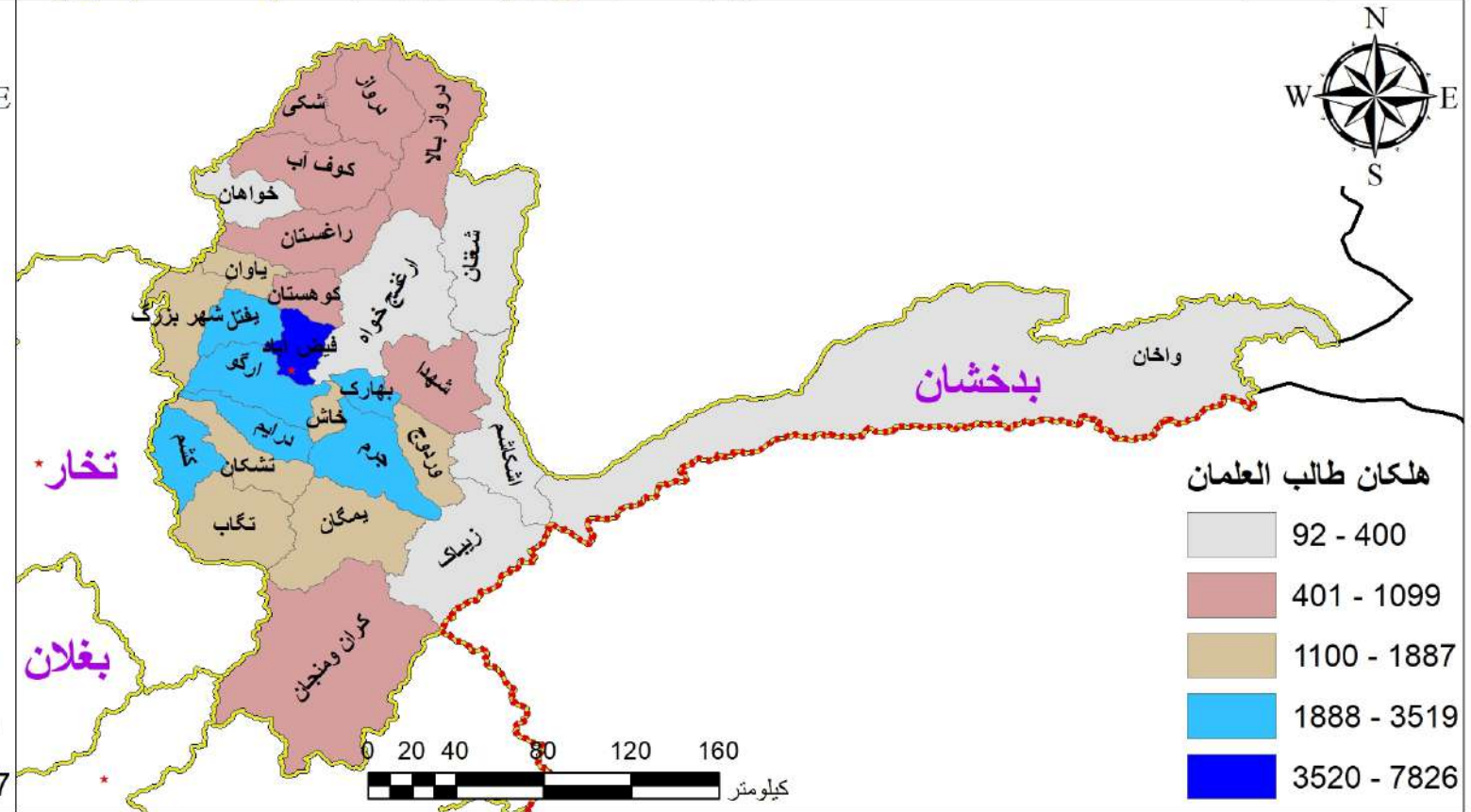
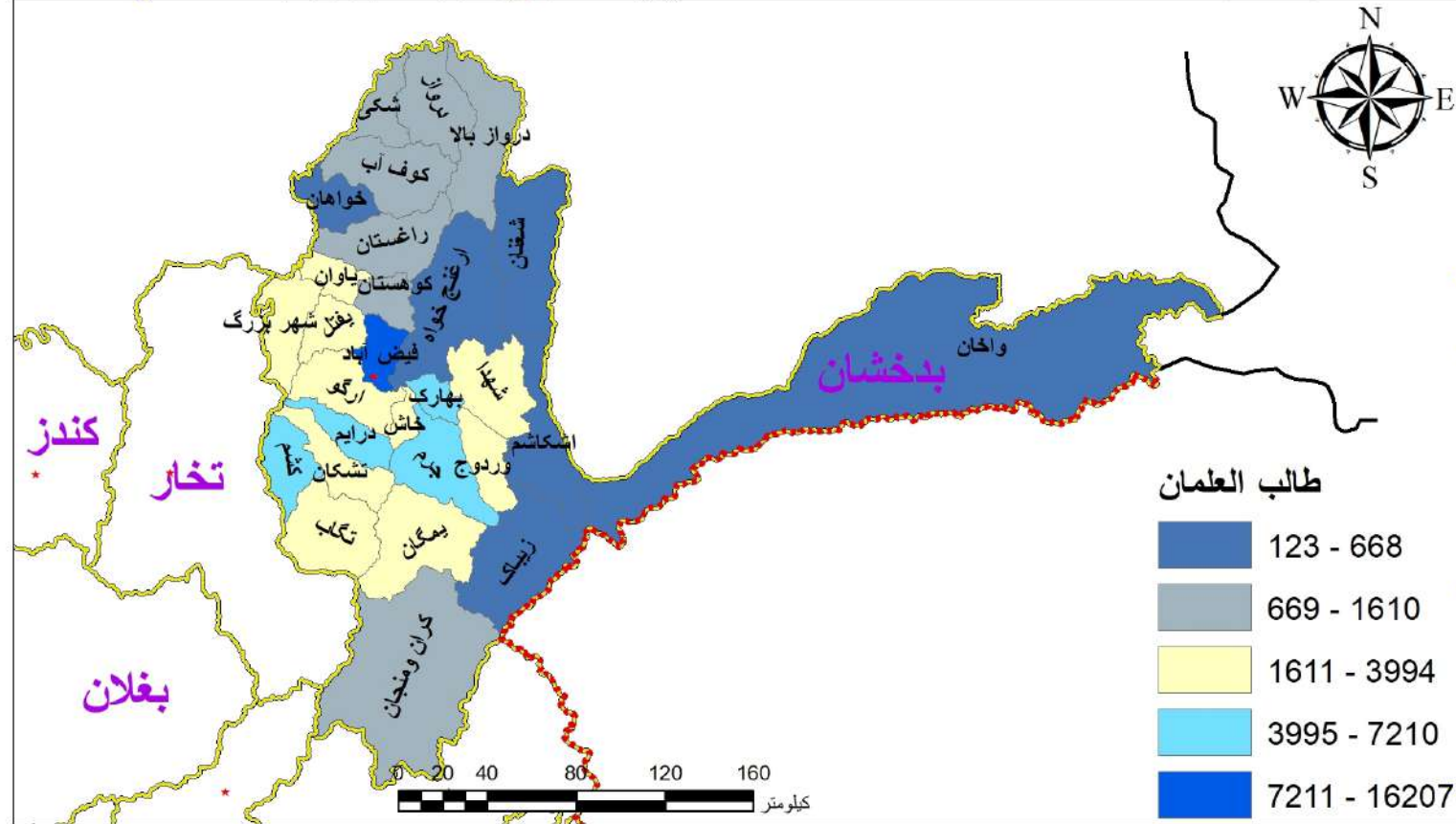
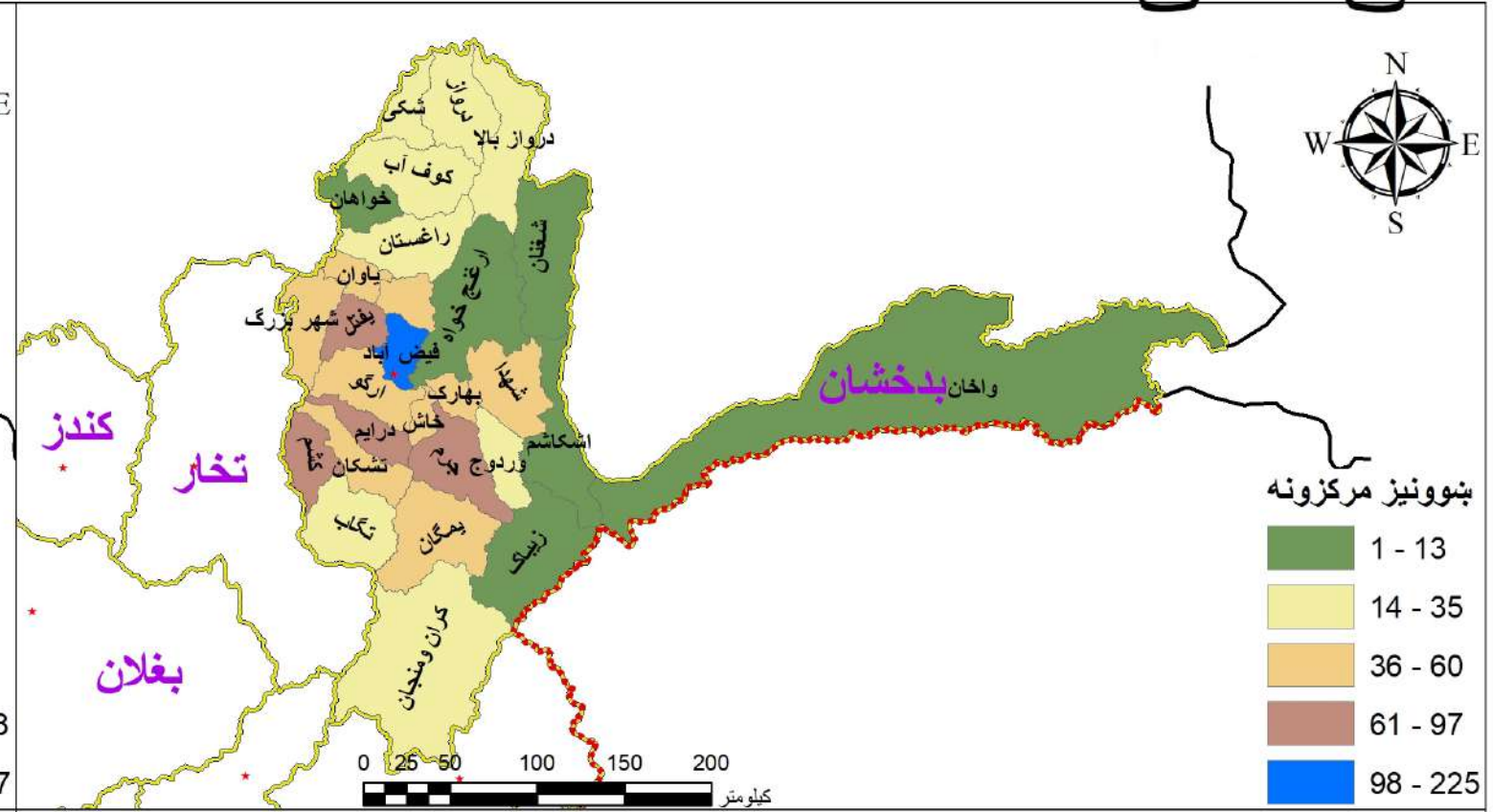
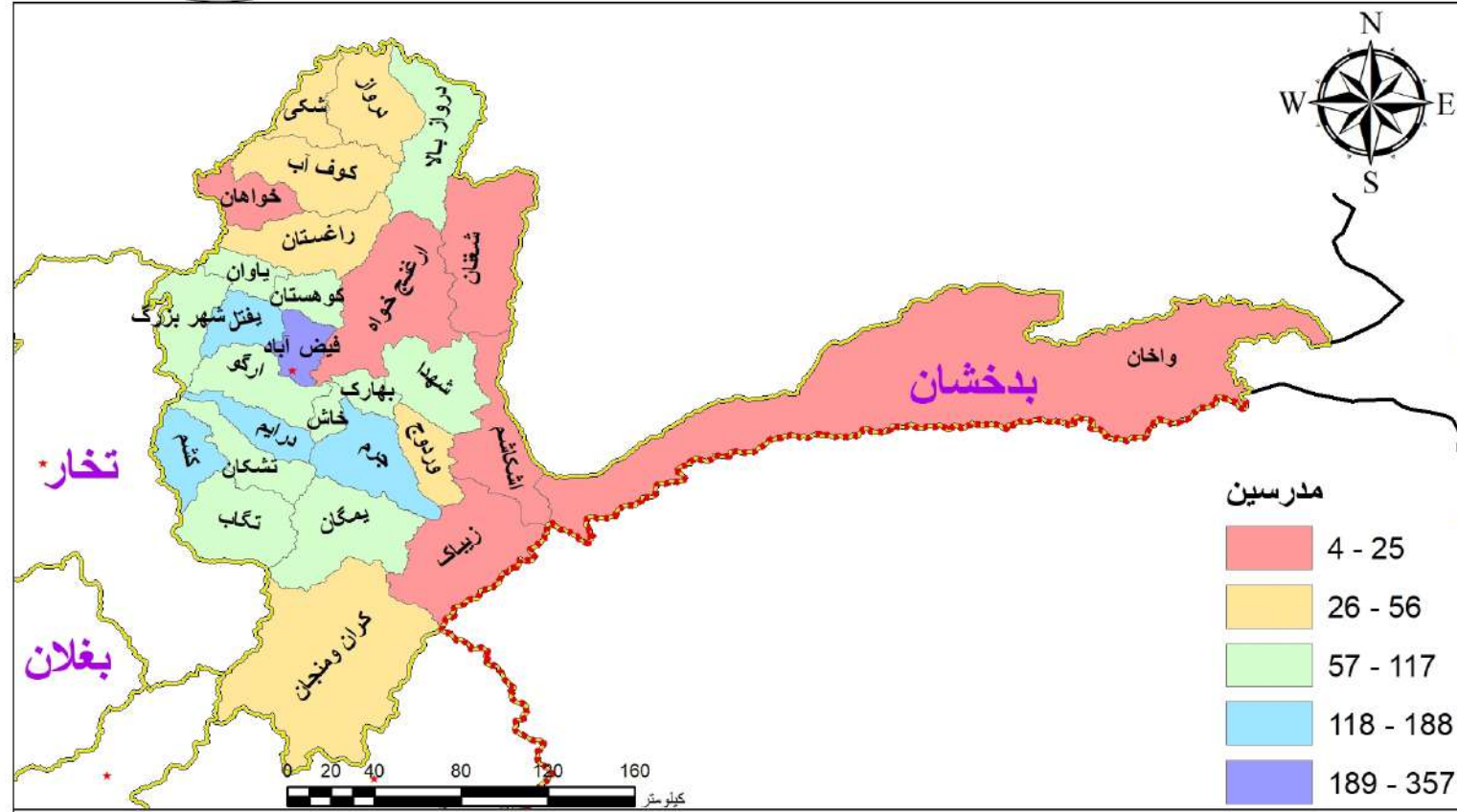

په ۱۴۰۴ هـ.ش کال کې د بدخشان ولایت په ټولو ولسواليو کې د اسلامي زدکړو د برنامې د ښوونیزو مرکزونو، طالب العلمانو او مدرسینو شمېر

د مدرسینو شمېر	د طالب العلمانو شمېر د مرحلې په توپیر		د طالب العلمانو شمېر			د ښوونیزو مرکزونو شمېر	ولسوالي	شماره
	المرحلة الابتدائية، المتوسطة، الثانوية العالمية	المرحلة فوق الثانوية، العالية	ټول	نجونې	هلکان			
357	463	15,744	16,207	8,381	7,826	225	فیض آباد	1
172	-	7,210	7,210	3,691	3,519	97	جرم	2
188	228	6,981	7,209	4,022	3,187	97	کشم	3
147	-	3,981	3,981	1,626	2,355	94	یفتل (بالا پايان)	4
147	-	5,345	5,345	2,612	2,733	73	درايم	5
87	1	2,397	2,398	511	1,887	60	ياوان	6
111	-	3,994	3,994	1,367	2,627	57	ارگو	7
117	237	4,755	4,992	2,249	2,743	56	بهارک	8
79	63	2,858	2,921	1,456	1,465	51	تشانک	9
80	-	2,708	2,708	1,405	1,303	45	شهریزرگ	10
90	-	1,586	1,586	487	1,099	45	کوهستان	11
103	-	2,895	2,895	1,330	1,565	43	خاش	12
70	-	2,369	2,369	1,007	1,362	39	يمگان (گيرون)	13
87	-	2,402	2,402	1,461	941	38	شهدا (زرديو و سر غيلان)	14
97	-	2,567	2,567	863	1,704	35	تنگاب	15
56	46	1,564	1,610	731	879	33	کوف آب	16
31	-	958	958	112	846	32	راغستان	17
41	22	2,036	2,058	724	1,334	25	وردوج	18
46	24	888	912	226	686	24	نسي	19
39	-	797	797	271	526	23	شکي	20
74	-	1,146	1,146	426	720	21	درواز بالا	21
30	-	1,228	1,228	647	581	20	کران و منجان	22
21	-	668	668	277	391	13	خواهان	23
25	-	403	403	3	400	12	ارغنج خواه	24
10	-	199	199	51	148	6	پامير	25
13	-	395	395	211	184	4	اشکاشم	26
4	-	123	123	3	120	1	زيباک	27
5	-	167	167	75	92	1	شغنان	28
-	-	-	-	-	-	1	واخان	29
2,327	1,084	78,364	79,448	36,225	43,223	1,271	ټولټال	



په ۱۴۰۴ هـ.ش کال کې د بغلان ولایت په ټولو ولسوالیو کې د عمومي زده کړو د برنامې د بنوونیزو مرکزونو، حاضر او داخله زده کوونکو او په دولتي بنوونیزو مرکزونو کې د بنوونکو شمېر



په ۱۴۰۴ هـ.ش کال کې د بغلان ولایت په ټولو ولسواليو کې د عمومي زده کړو د برنامې د ښوونیزو مرکزونو، حاضر او داخله زده کوونکو او ښوونکو شمېر

د موجوده ښوونکو شمېر			د حاضر زده کوونکو شمېر			د داخله زده کوونکو شمېر			د ښوونیز مرکزونو شمېر				ولسوالي	شماره
ټول	ښځینه ښوونکي	نارینه ښوونکي	ټول	نجونې	هلکان	ټول	نجونې	هلکان	ټول	لېسه	متوسطه	ابتدائیه		
2,789	1,451	1,338	84,916	28,666	56,250	123,564	55,627	67,937	120	49	20	51	پلخمري	1
1,481	541	940	63,045	23,756	39,289	87,610	39,589	48,021	103	24	23	56	بغلان جدید	2
640	102	538	21,012	7,489	13,523	28,114	12,356	15,758	57	22	15	20	دوشي	3
596	26	570	21,188	5,768	15,420	28,364	10,944	17,420	42	19	14	9	خوست	4
559	100	459	19,664	6,888	12,776	25,782	10,972	14,810	38	12	10	16	نهرين	5
267	24	243	10,752	3,239	7,513	12,844	5,018	7,826	35	10	5	20	تاله و برفک	6
440	14	426	17,228	5,473	11,755	24,593	9,966	14,627	34	7	21	6	بورکه	7
350	52	298	12,913	4,852	8,061	17,816	7,730	10,086	33	12	10	11	دهنه غوري	8
275	47	228	9,625	3,217	6,408	13,000	5,899	7,101	26	9	10	7	ده صلاح	9
319	87	232	9,125	3,448	5,677	14,833	7,656	7,177	25	10	7	8	خنجان	10
263	23	240	6,844	2,620	4,224	9,605	4,626	4,979	18	9	5	4	اندراب	11
205	30	175	7,051	1,911	5,140	10,539	3,874	6,665	18	7	9	2	پل حصار	12
194	3	191	7,008	2,132	4,876	10,052	3,944	6,108	16	4	9	3	خواجه هجران (جلگه نهرين)	13
168	36	132	4,225	1,571	2,654	7,060	3,519	3,541	9	6	2	1	فرنگ	14
123	3	120	4,323	1,254	3,069	5,611	2,114	3,497	9	5	3	1	گذرگاه نور	15
8,669	2,539	6,130	298,919	102,284	196,635	419,387	183,834	235,553	583	205	163	215	ټولټال	



په ۱۴۰۴ هـ.ش کال کې د بغلان ولایت په ټولو ولسوالیو کې د اسلامي زده کړو د برنامې د بنوونیزو مرکزونو، طالب العلمانو، هلکانو طالب العلمانو او مدرسینو شمېر



په ۱۴۰۴ هـ.ش کال کې د بغلان ولایت په ټولو ولسوالیو کې د اسلامي زدکړو د برنامې د بنونیزو مرکزونو، طالب العلمانو او مدرسینو شمېر

د مدرسینو شمېر	د طالب العلمانو شمیر د مرحلې په توپیر		د طالب العلمانو شمېر			د بنونیزو مرکزونو شمېر	ولسوالي	شماره
	المرحلة فوق الثانوية، العالمية	المرحلة الابتدائية، المتوسطة، الثانوية	ټول	نجونې	هلکان			
509	537	13,290	13,827	4,876	8,951	116	بغلان جدید	1
434	238	11,869	12,107	5,756	6,351	113	پلخمری	2
188	118	5,460	5,578	2,124	3,454	46	نهرین	3
136	11	4,632	4,643	2,008	2,635	41	خوست	4
124	27	2,149	2,176	549	1,627	40	بورکه	5
111	152	2,529	2,681	481	2,200	40	دوشي	6
93	-	2,019	2,019	584	1,435	28	تاله و برفک	7
91	11	2,111	2,122	395	1,727	27	ده صلاح	8
58	55	1,447	1,502	102	1,400	25	دهنه غوري	9
77	18	1,933	1,951	845	1,106	24	خنجان	10
52	-	1,732	1,732	987	745	21	پل حصار	11
61	-	2,000	2,000	710	1,290	20	خواجه هجران (جلگه نهرین)	12
64	-	1,443	1,443	588	855	19	اندراب	13
54	-	944	944	281	663	18	گذرگاه نور	14
50	-	1,379	1,379	372	1,007	16	فرنگ	15
2,102	1,167	54,937	56,104	20,658	35,446	594	ټولټال	



په ۱۴۰۴ هـ.ش کال کې د بلخ ولايت په ټولو ولسواليو کې د عمومي زده کړو د برنامې د بنوونيزو مرکزونو، حاضر او داخله زده کوونکو او په دولتي بنوونيزو مرکزونو کې د بنوونکو شمېر

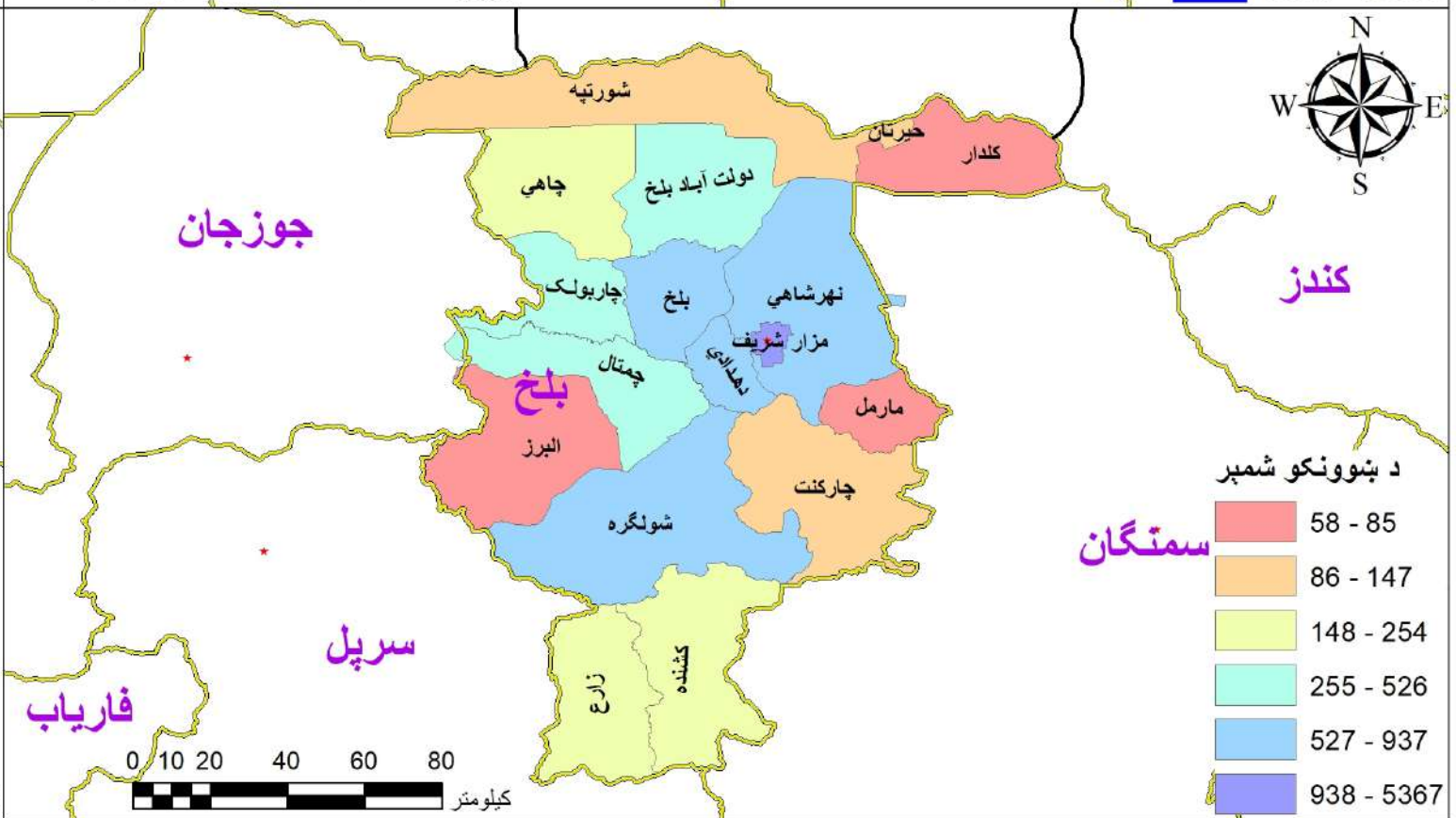
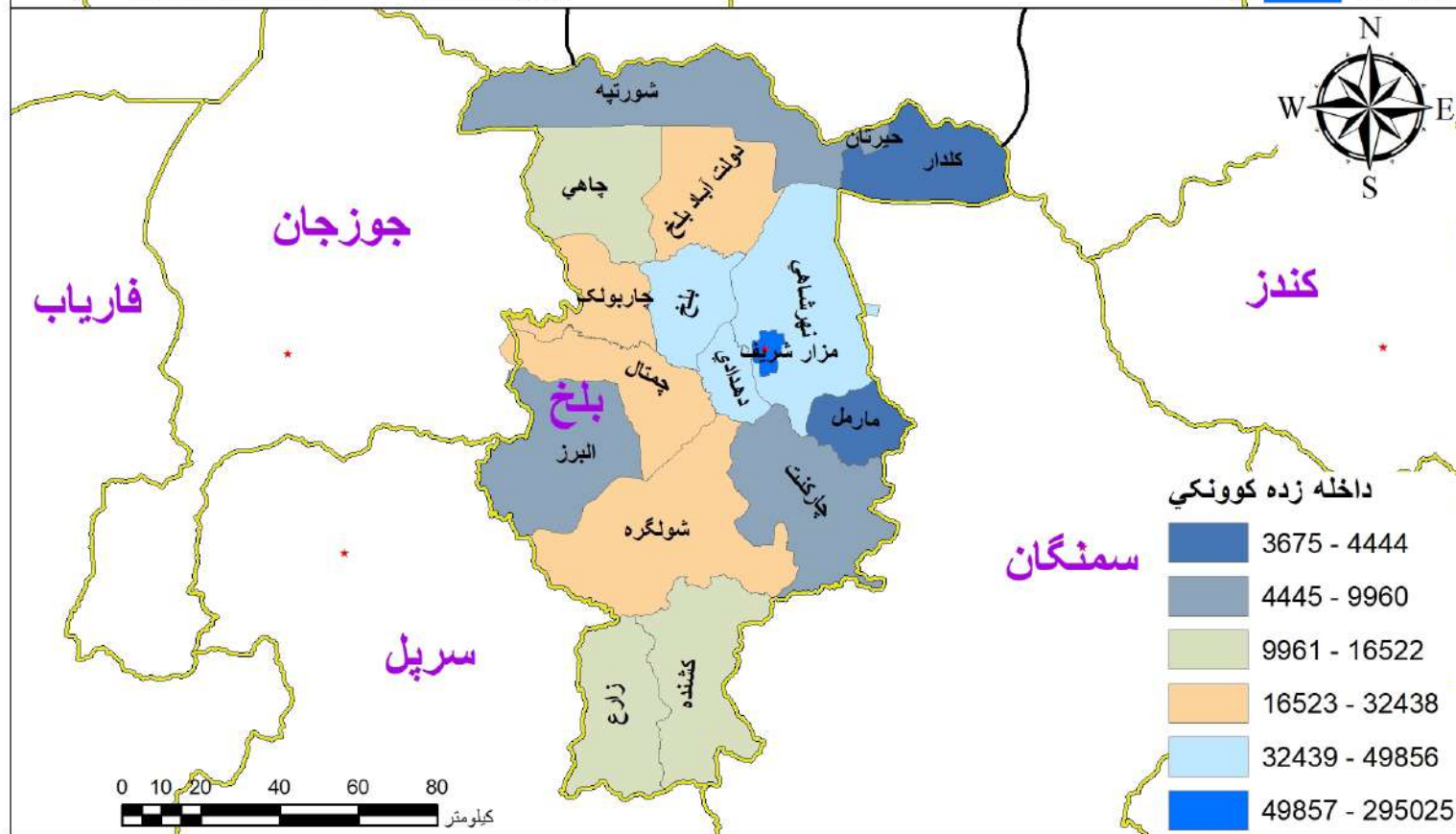
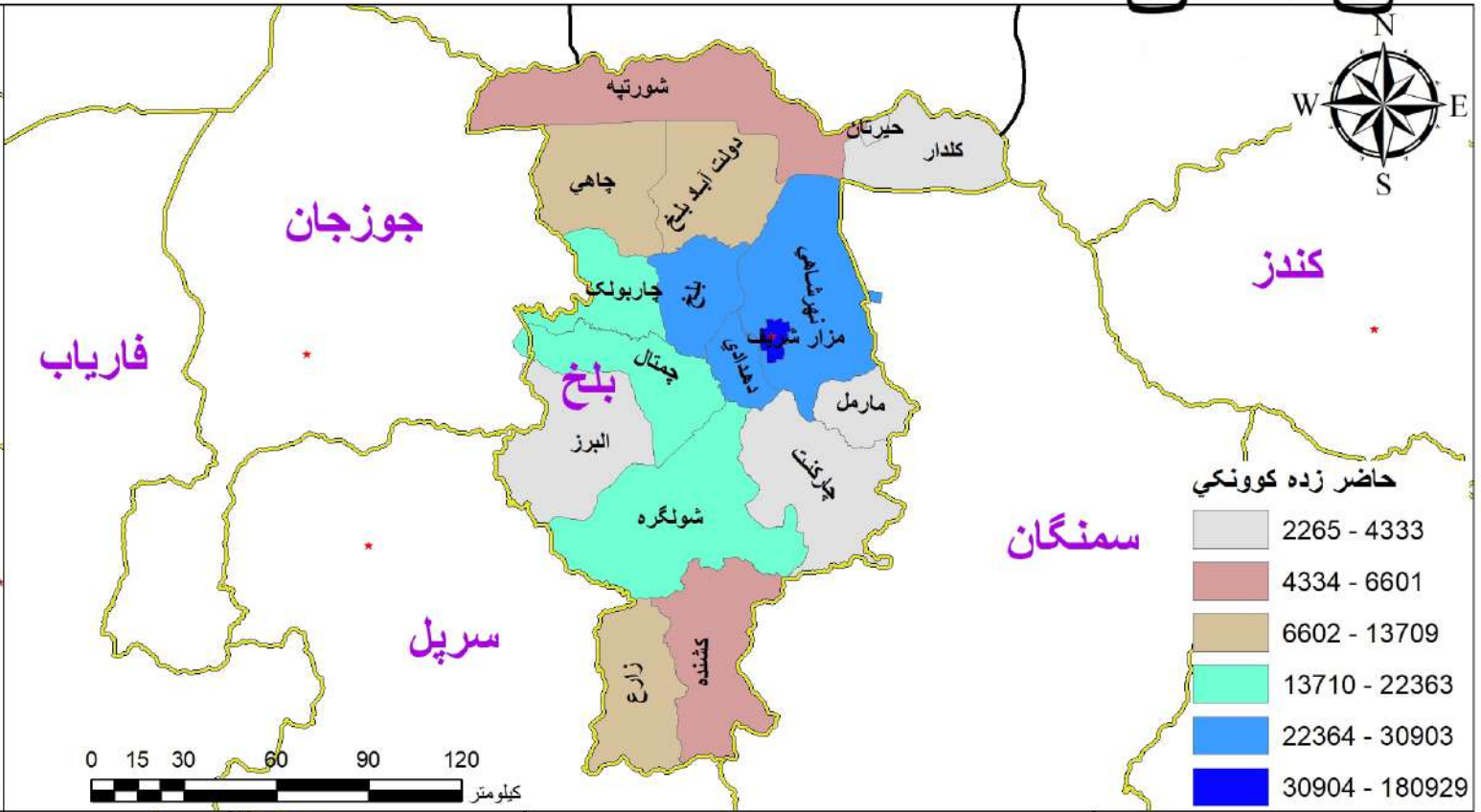
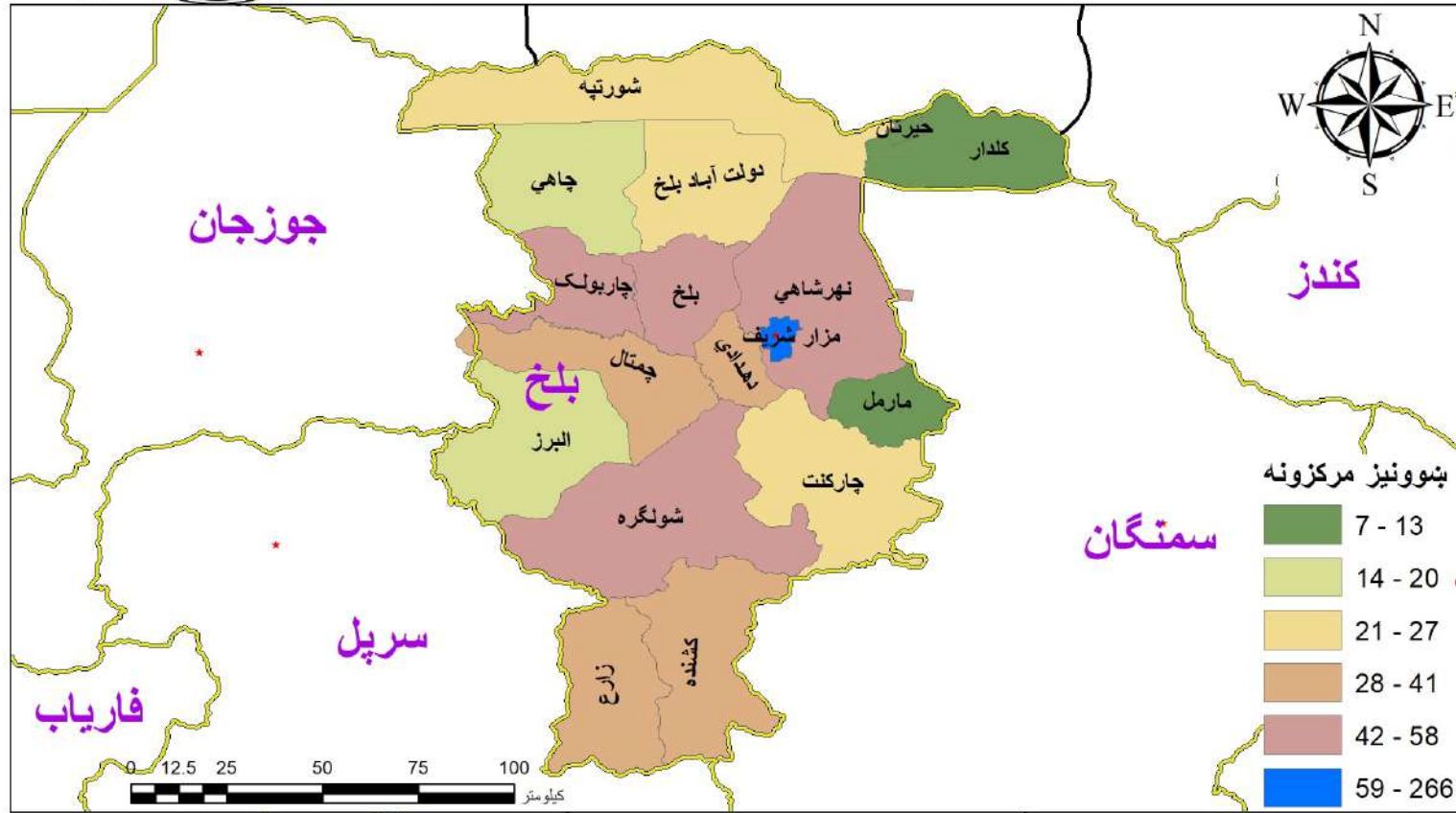

په ۱۴۰۴ هـ.ش کال کې د بلخ ولايت په ټولو ولسواليو کې د عمومي زده کړو د برنامې د ښوونيزو مرکزونو، حاضر او داخله زده کوونکو او ښوونکو شمېر

د موجوده ښوونکو شمېر			د حاضر زده کوونکو شمېر			د داخله زده کوونکو شمېر			د ښوونيز مرکزونو شمېر				ولسوالي	شماره
ټول	ښځينه ښوونکي	نارينه ښوونکي	ټول	نجونې	هلکان	ټول	نجونې	هلکان	ټول	لېسه	متوسطه	ابتدائيه		
8,184	6,071	2,113	180,929	65,819	115,110	295,024	150,957	144,067	266	121	56	89	مزار شريف	1
922	592	330	30,874	13,226	17,648	48,112	25,014	23,098	58	18	12	28	نهرشاهي	2
795	306	489	30,903	11,280	19,623	49,856	23,792	26,064	55	21	22	12	بلخ	3
692	242	450	19,330	7,265	12,065	32,168	15,824	16,344	52	23	22	7	شولگره	4
526	80	446	22,363	7,826	14,537	32,438	13,262	19,176	48	17	26	5	چاربولک	5
1,062	731	331	29,951	12,303	17,648	47,420	24,682	22,738	41	23	7	11	دهدادي	6
190	30	160	10,295	3,911	6,384	16,522	8,329	8,193	41	8	17	16	زارع	7
173	26	147	6,601	2,520	4,081	12,267	5,831	6,436	35	7	16	12	کشنده	8
428	137	291	16,064	6,571	9,493	22,723	10,156	12,567	34	17	6	11	چمتال	9
119	33	86	4,333	1,676	2,657	5,939	2,789	3,150	27	8	16	3	چارکنټ	10
390	96	294	13,709	5,431	8,278	22,639	11,330	11,309	27	11	10	6	دولت آباد	11
147	12	135	6,422	1,402	5,020	9,960	3,057	6,903	26	4	13	9	شورتپه	12
85	17	68	4,109	1,766	2,343	6,329	2,874	3,455	20	5	7	8	البرز	13
254	32	222	9,643	3,703	5,940	14,521	6,373	8,148	20	10	8	2	چاهي	14
58	5	53	3,277	907	2,370	4,444	1,071	3,373	13	3	3	7	کلدار	15
178	129	49	3,471	1,129	2,342	5,991	2,885	3,106	9	3	2	4	حیرتان	16
76	19	57	2,265	964	1,301	3,675	2,122	1,553	7	2	3	2	مارمل	17
14,279	8,558	5,721	394,539	147,699	246,840	630,028	310,348	319,680	779	301	246	232	ټولټال	

په ۱۴۰۴ هـ.ش کال کې د بلخ ولایت په ټولو ولسوالیو کې د اسلامي زده کړو د برنامې
د ښوونیزو مرکزونو، طالب العلمانو، هلکانو طالب العلمانو او مدرسینو شمېر

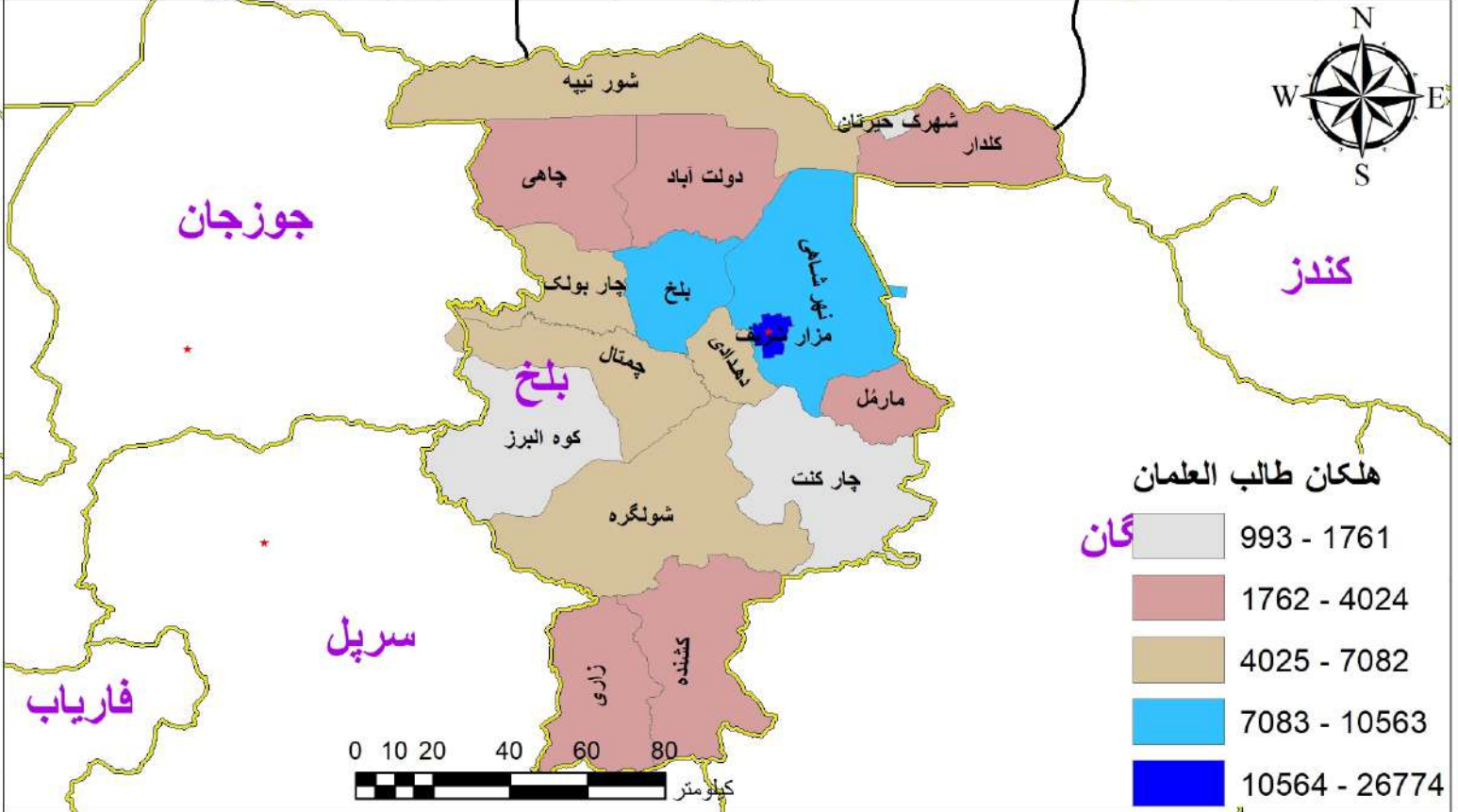
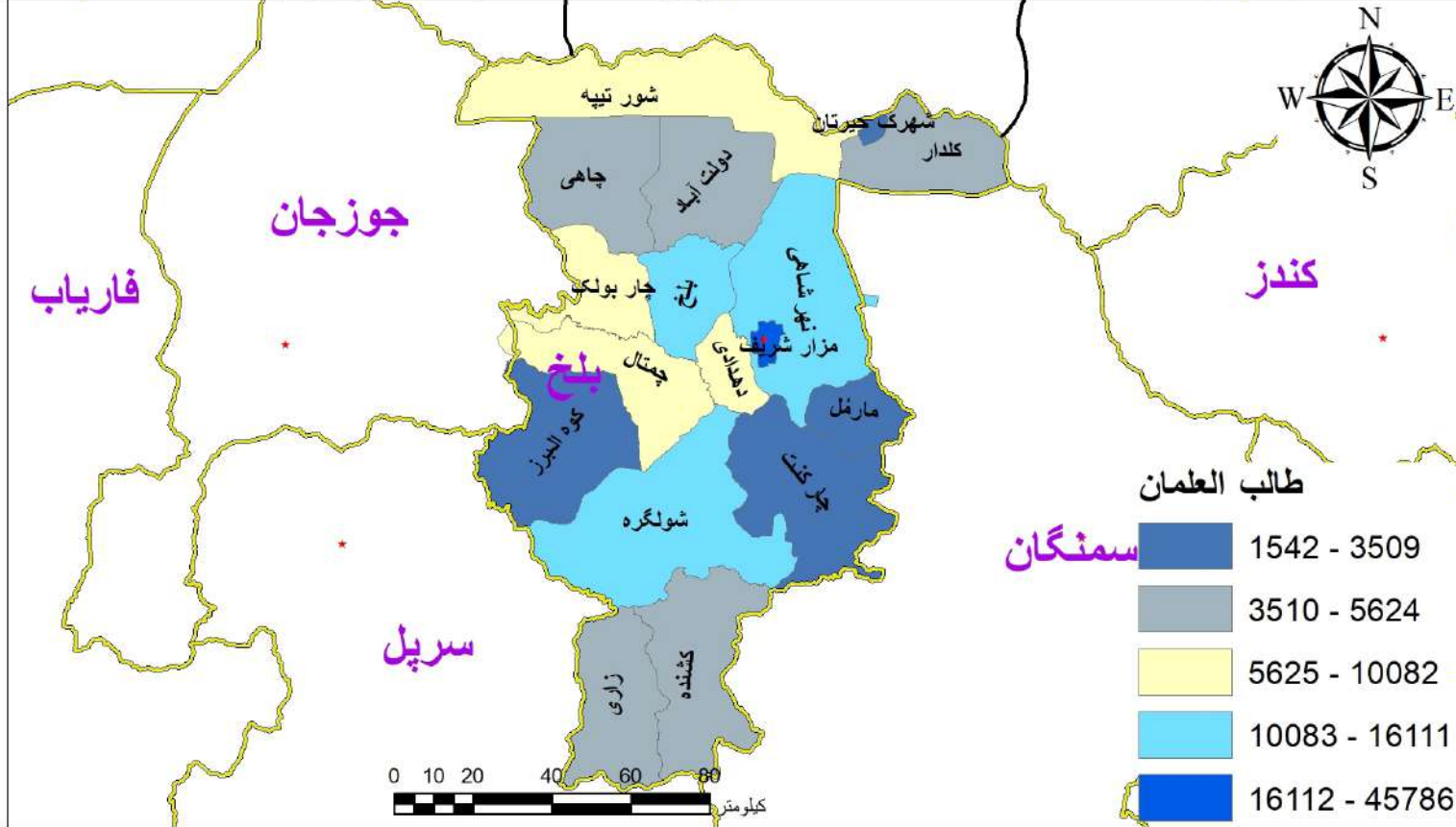

په ۱۴۰۴ هـ.ش کال کې د بلخ ولايت په ټولو ولسواليو کې د اسلامي زدکړو د برنامې د ښوونيزو مرکزونو، طالب العلمانو او مدرسینو شمېر

د مدرسینو شمېر	د طالب العلمانو شمیر د مرحلې په توپیر		د طالب العلمانو شمېر			د ښوونيزو مرکزونو شمېر	ولسوالي	شماره
	المرحلة فوق الثانوية، العالية، العالمية	المرحلة الابتدائية، المتوسطة، الثانوية	ټول	نجونې	هلکان			
1,312	3,048	42,738	45,786	19,012	26,774	224	مزار شريف	1
498	431	15,680	16,111	5,548	10,563	90	نهرشاهي	2
355	196	12,222	12,418	2,965	9,453	83	بلخ	3
345	272	9,810	10,082	3,000	7,082	78	دهدادي	4
219	168	7,333	7,501	1,468	6,033	62	چاربولک	5
309	364	10,692	11,056	4,447	6,609	61	شولگره	6
198	61	7,094	7,155	1,782	5,373	60	چمتال	7
210	256	5,368	5,624	1,907	3,717	53	کشنده	8
234	251	7,378	7,629	2,322	5,307	51	شورتپه	9
150	243	4,646	4,889	1,120	3,769	44	چاهي	10
152	10	4,756	4,766	742	4,024	43	دولت آباد	11
156	124	5,131	5,255	1,439	3,816	42	زارع	12
152	128	3,921	4,049	1,186	2,863	36	کلدار	13
76	-	2,758	2,758	1,006	1,752	35	البرز	14
76	77	3,042	3,119	1,358	1,761	33	چارکنت	15
85	39	3,470	3,509	371	3,138	20	مارمل	16
52	-	1,542	1,542	549	993	14	حیرتان	17
4,579	5,668	147,581	153,249	50,222	103,027	1,029	ټولټال	

په ۱۴۰۴ هـ.ش کال کې د پروان ولایت په ټولو ولسوالیو کې د عمومي زده کړو د برنامې د بنوونیزو مرکزونو، حاضر او داخله زده کوونکو او په دولتي بنوونیزو مرکزونو کې د بنوونکو شمېر

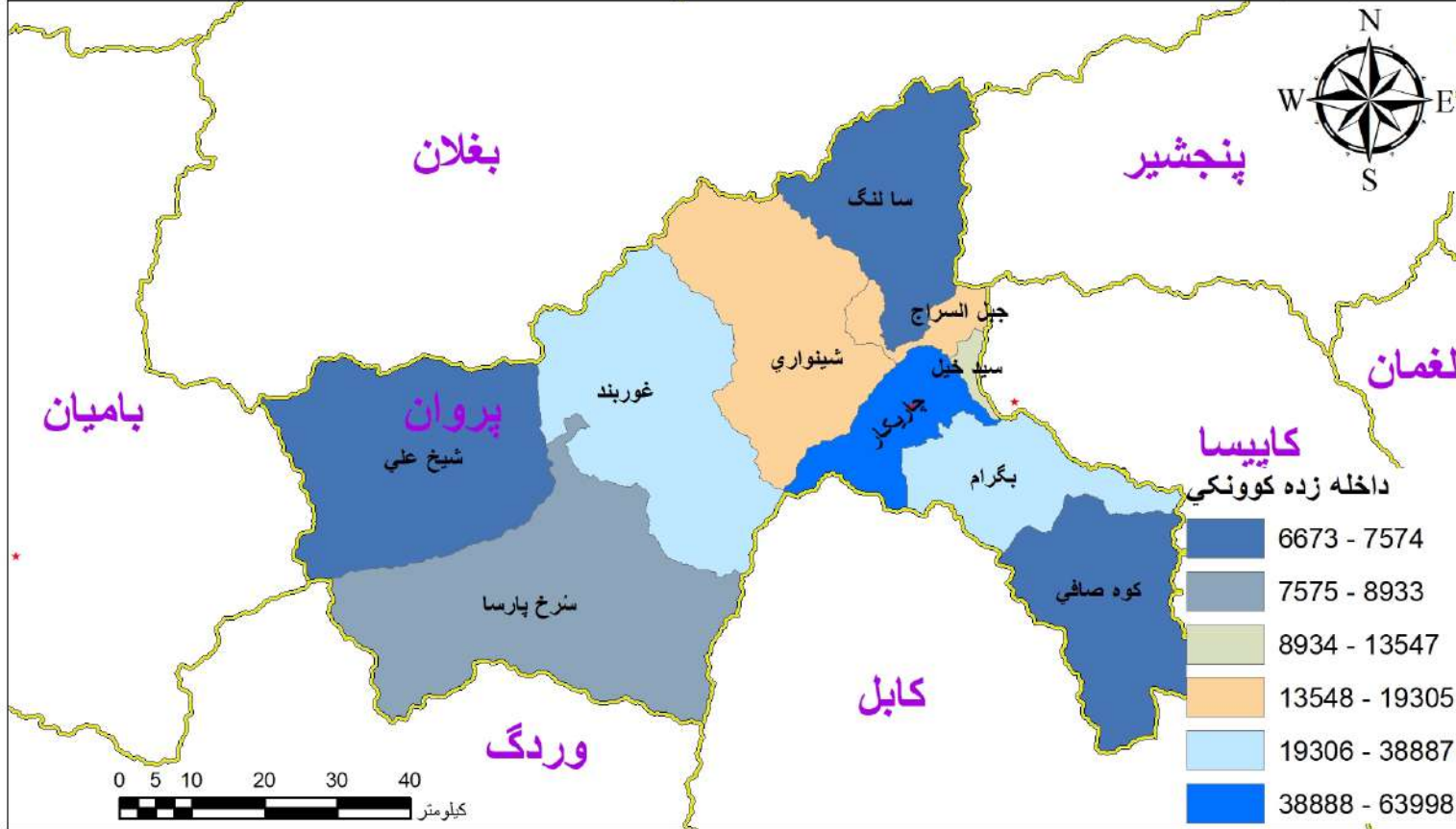

په ۱۴۰۴ هـ.ش کال کې د پروان ولايت په ټولو ولسواليو کې د عمومي زده کړو د برنامې د بشوونيزو مرکزونو، حاضر او داخله زده کوونکو او بشوونکو شمېر

د موجوده بشوونکو شمېر			د حاضر زده کوونکو شمېر			د داخله زده کوونکو شمېر			د بشوونيز مرکزونو شمېر				ولسوالي	شماره
ټول	بشخینه بشوونکي	نارینه بشوونکي	ټول	نجونې	هلکان	ټول	نجونې	هلکان	ټول	لېسه	متوسطه	ابتدائيه		
1,706	643	1,063	40,477	13,520	26,957	63,971	30,471	33,500	85	50	18	17	چاریکار	1
771	131	640	23,844	8,452	15,392	32,771	14,940	17,831	79	32	18	29	غوربند	2
858	130	728	26,459	6,892	19,567	38,887	15,423	23,464	55	28	13	14	بگرام	3
263	5	258	5,540	1,587	3,953	6,673	2,078	4,595	48	15	18	15	کوه صافي	4
362	71	291	5,684	1,678	4,006	8,933	3,826	5,107	42	21	9	12	سرخ پارسا	5
391	61	330	12,798	4,616	8,182	17,204	7,258	9,946	39	13	10	16	شینواري	6
296	17	279	4,725	1,459	3,266	7,365	3,524	3,841	32	13	13	6	شیخ علي	7
498	129	369	11,990	3,772	8,218	19,305	9,424	9,881	31	15	11	5	جبل السراج	8
223	25	198	5,005	1,464	3,541	7,574	3,335	4,239	26	11	6	9	سا لنگ	9
434	85	349	8,923	3,329	5,594	13,547	6,742	6,805	25	12	8	5	سید خیل	10
5,802	1,297	4,505	145,445	46,769	98,676	216,230	97,021	119,209	462	210	124	128	ټولټال	



په ۱۴۰۴ هـ. ش کال کې د پروان ولایت په ټولو ولسوالیو کې د اسلامي زده کړو د پېرنامې د بنوونیزو مرکزونو، طالب العلمانو، هلکانو طالب العلمانو او مدرسینو شمېر

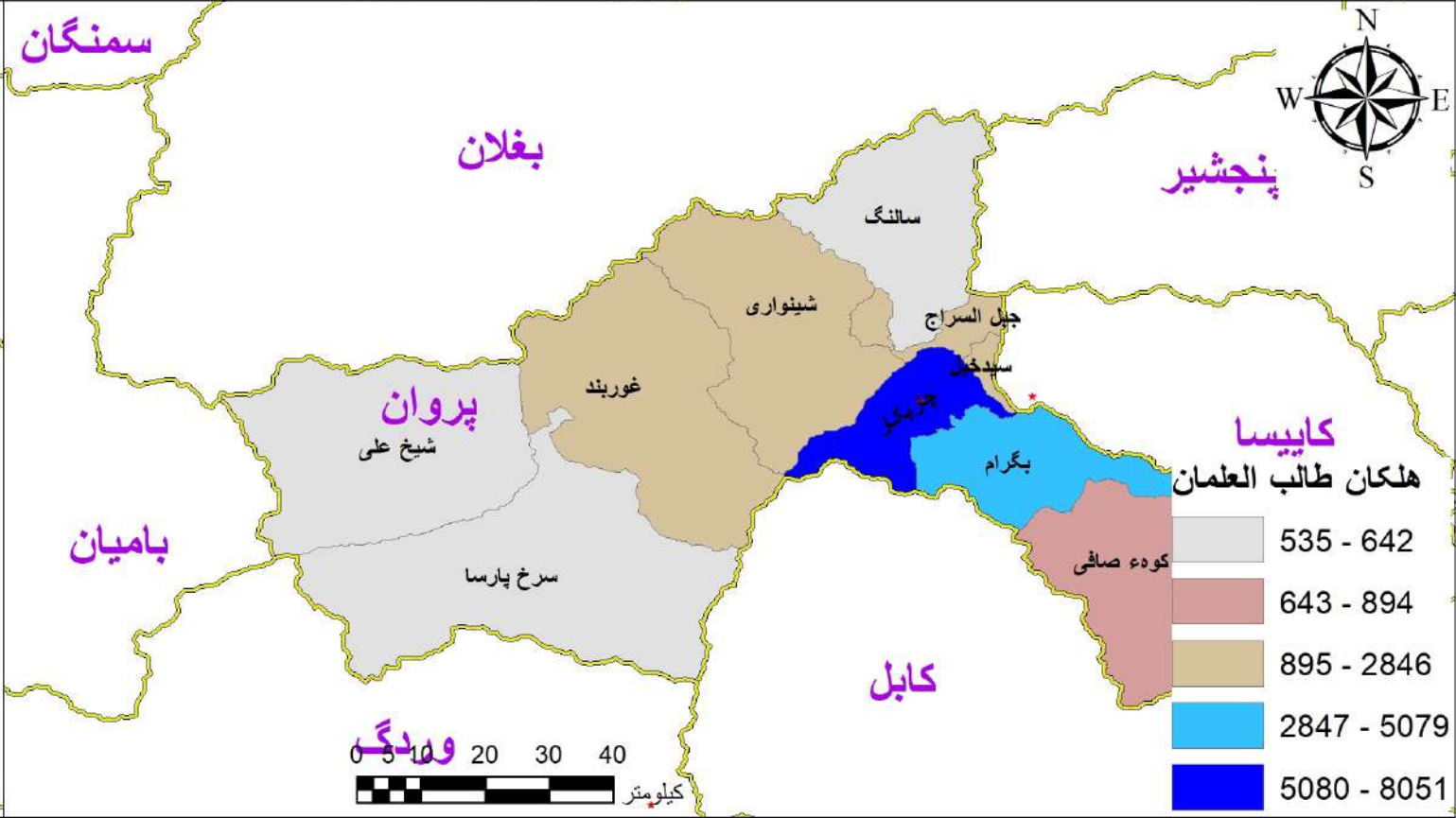
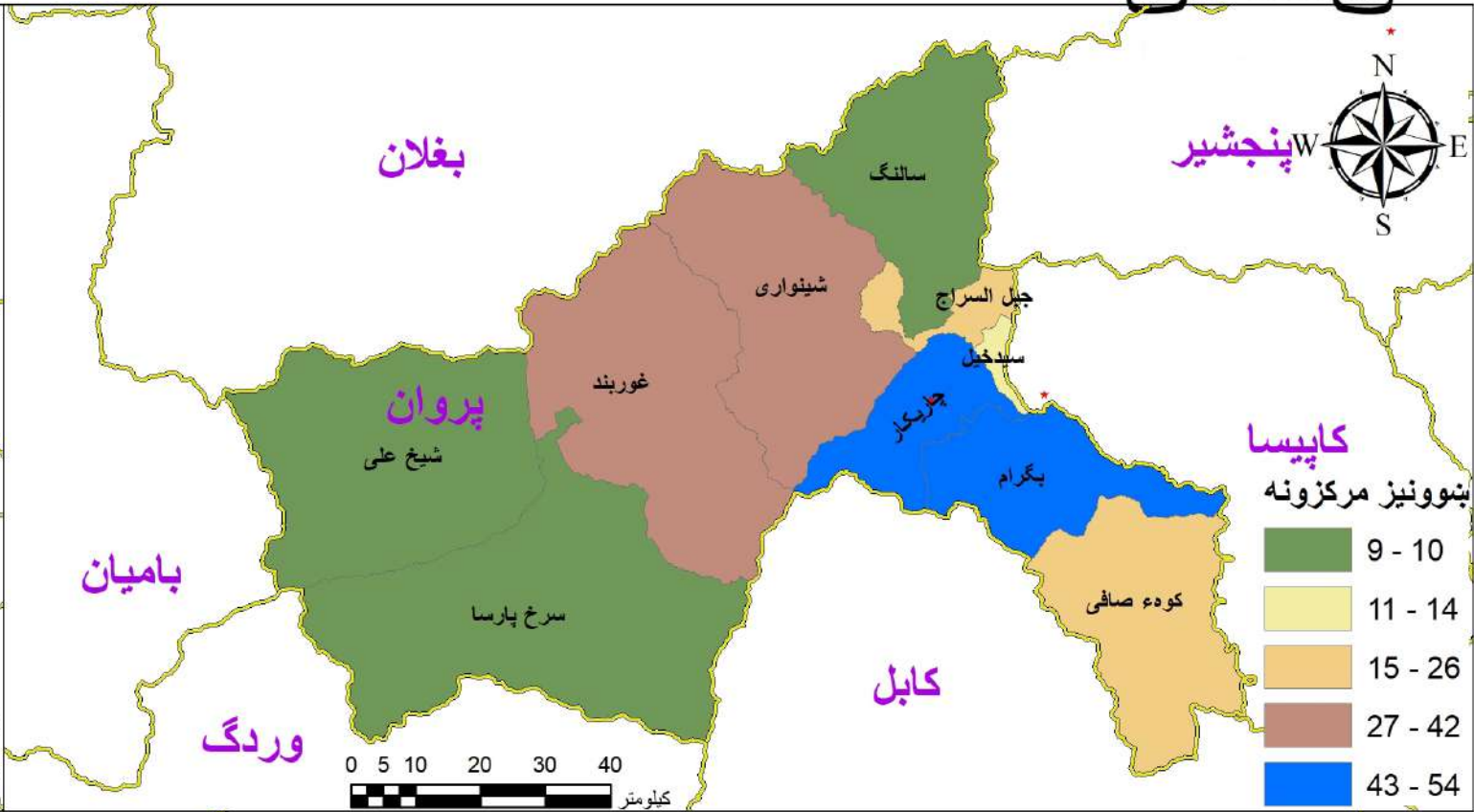

په ۱۴۰۴ هـ.ش کال کې د پروان ولایت په ټولو ولسواليو کې د اسلامي زدکړو د برنامې د بنونیزو مرکزونو، طالب العلمانو او مدرسینو شمېر

د مدرسینو شمېر	د طالب العلمانو شمېر د مرحلې په توپیر		د طالب العلمانو شمېر			د بنونیزو مرکزونو شمېر	ولسوالي	شماره
	المرحلة العالمية، الثانوية، العالية،	المرحلة الابتدائية، المتوسطة، الثانوية	ټول	نجونې	هلکان			
436	486	12,030	12,516	4,465	8,051	54	چاریکار	1
282	134	7,574	7,708	2,629	5,079	46	بگرام	2
167	83	5,130	5,213	2,367	2,846	42	شینواري	3
131	110	2,789	2,899	1,191	1,708	34	غوربند	4
75	24	1,520	1,544	650	894	26	کوه صافي	5
264	16	6,016	6,032	3,766	2,266	22	جبل السراج	6
122	42	2,696	2,738	521	2,217	14	سید خیل	7
48	26	928	954	312	642	10	شیخ علي	8
71	43	1,092	1,135	503	632	9	سُرخ پارسا	9
77	-	1,530	1,530	995	535	9	سا لنگ	10
1,673	964	41,305	42,269	17,399	24,870	266	ټولټال	



په ۱۴۰۴ هـ. ش کال کې د پکتیا ولایت په ټولو ولسوالیو کې د عمومي زده کړو د پېرنامې د بنوونیزو مرکزونو، حاضر او داخله زده کوونکو او په دولتي بنوونیزو مرکزونو کې د بنوونکو شمېر

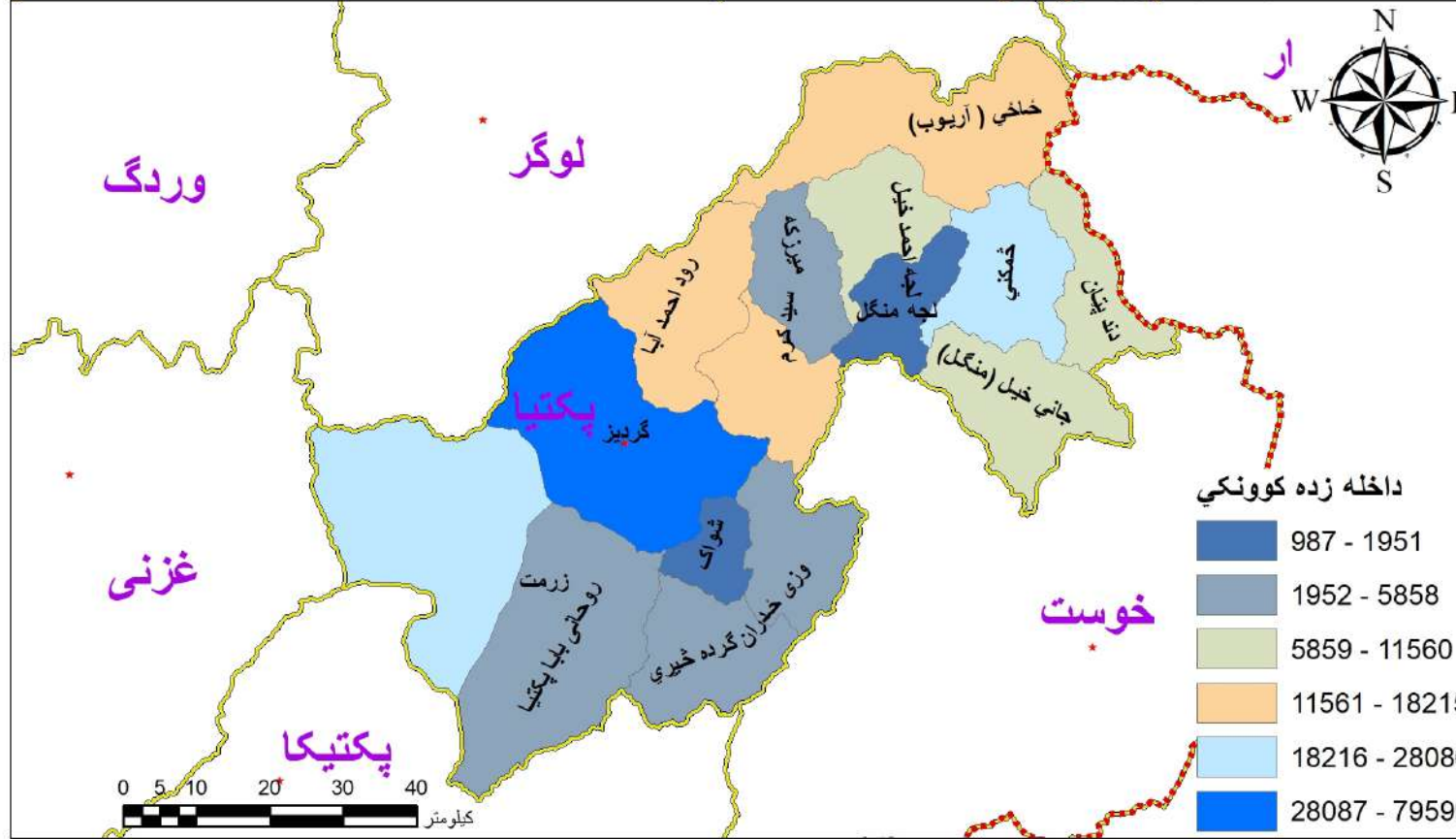
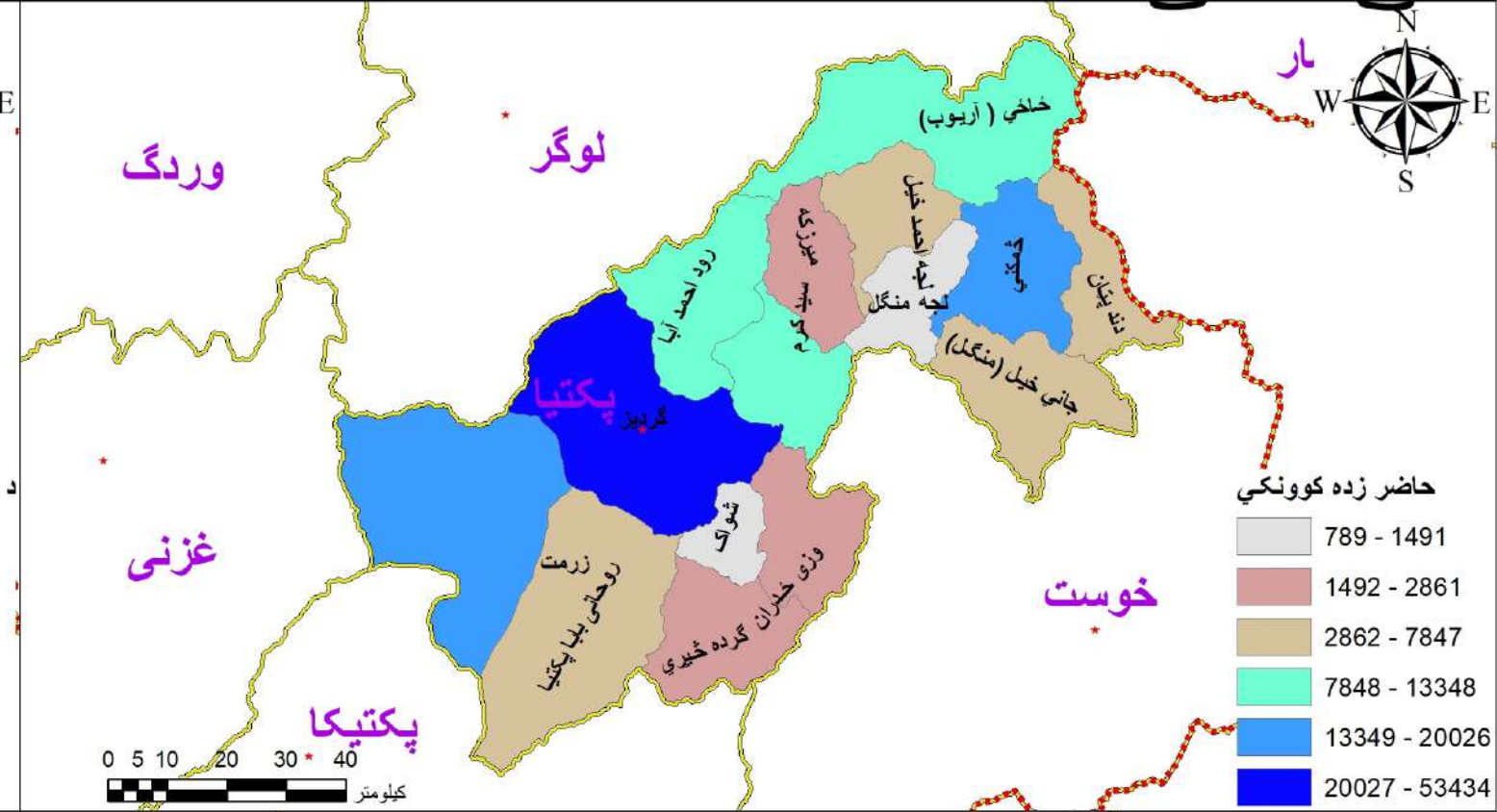

په ۱۴۰۴ هـ.ش کال کې د پکتیا ولایت په ټولو ولسواليو کې د عمومي زده کړو د برنامې د ښوونیزو مرکزونو، حاضر او داخله زده کوونکو او ښوونکو شمېر

د موجوده ښوونکو شمېر			د حاضر زده کوونکو شمېر			د داخله زده کوونکو شمېر			د ښوونیزو مرکزونو شمېر				ولسوالي	شماره
ټول	ښوونکي	نارینه ښوونکي	ټول	نجونې	هلکان	ټول	نجونې	هلکان	ټول	لېسه	متوسطه	ابتدائیه		
1,356	219	1,137	53,434	12,354	41,080	79,599	25,530	54,069	84	34	19	31	گردیز	1
369	51	318	12,502	3,576	8,926	16,599	6,189	10,410	42	17	8	17	ځاځي (آریوب)	2
361	4	357	20,026	3,750	16,276	25,703	4,291	21,412	41	12	8	21	زرمت	3
416	50	366	17,249	3,024	14,225	28,086	7,354	20,732	34	9	5	20	څمکني	4
304	12	292	13,348	4,250	9,098	18,215	6,871	11,344	33	13	7	13	رود احمد آبا	5
193	8	185	9,367	2,935	6,432	13,649	5,154	8,495	23	6	8	9	سید کرم	6
147	6	141	7,847	1,465	6,382	11,560	3,105	8,455	21	4	7	10	دند پټان	7
138	-	138	5,821	433	5,388	7,967	512	7,455	19	6	6	7	جاني خیل (منگل)	8
139	-	139	5,607	717	4,890	7,560	1,722	5,838	15	4	6	5	لجه احمد خیل	9
52	1	51	2,861	789	2,072	4,827	861	3,966	14	1	3	10	وزی خُدران	10
73	-	73	4,702	1,372	3,330	5,858	1,700	4,158	12	2	4	6	روحانی بابا	11
80	-	80	2,071	651	1,420	3,395	686	2,709	10	1	6	3	گرده خیري	12
79	6	73	2,492	581	1,911	3,541	1,153	2,388	10	4	2	4	میرزکه	13
55	-	55	1,491	5	1,486	1,951	26	1,925	7	3	3	1	لجه منگل	14
25	-	25	789	278	511	987	332	655	5	1	-	4	شواک	15
3,787	357	3,430	159,607	36,180	123,427	229,497	65,486	164,011	370	117	92	161	ټولټال	



په ۱۴۰۴ هـ. ش کال کې د پکتیا ولایت په ټولو ولسوالیو کې د اسلامي زده کړو د برنامې د بشپړولو مرکزونو، طالب العلمانو، هلکانو طالب العلمانو او مدرسینو شمېر

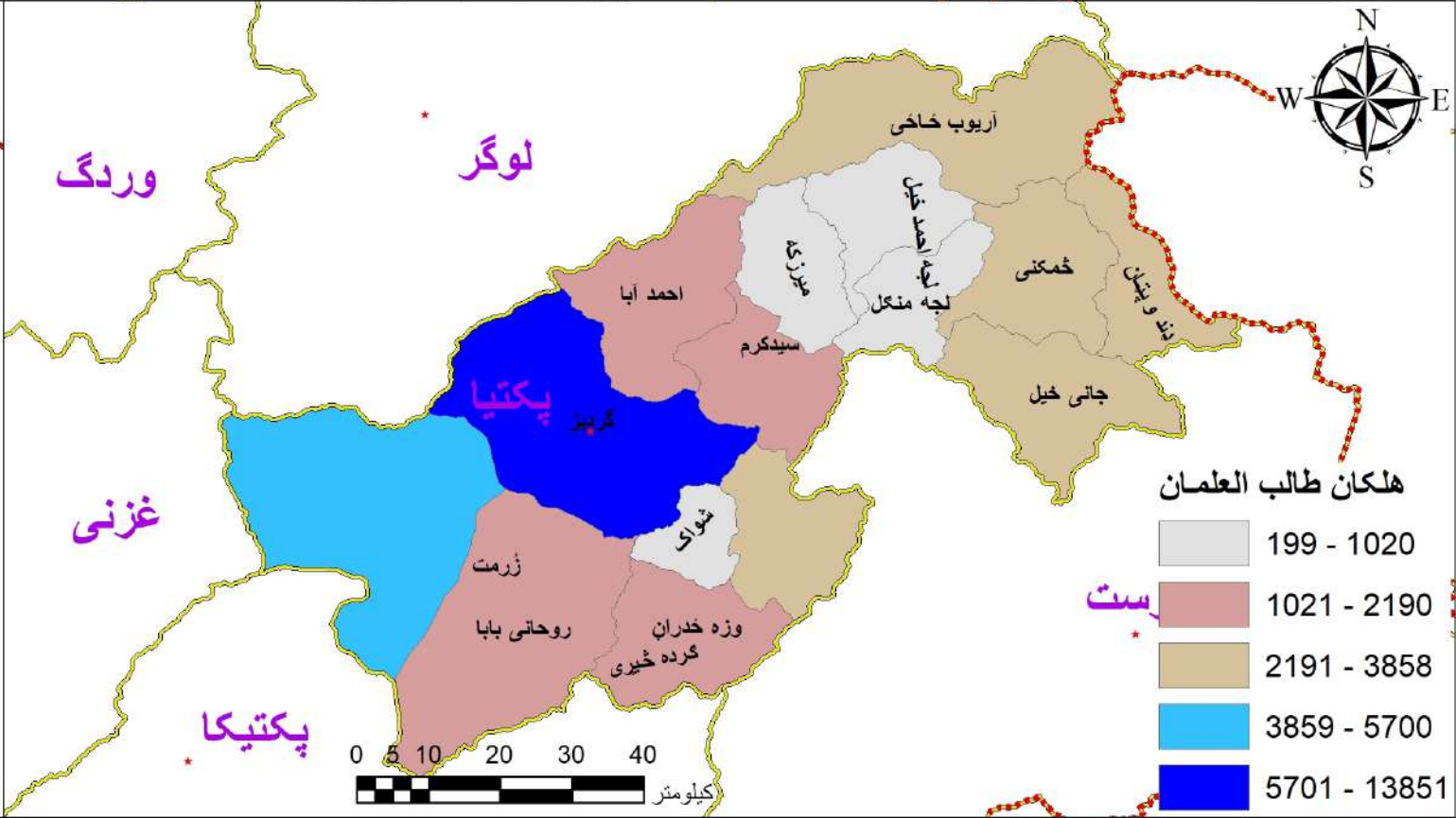
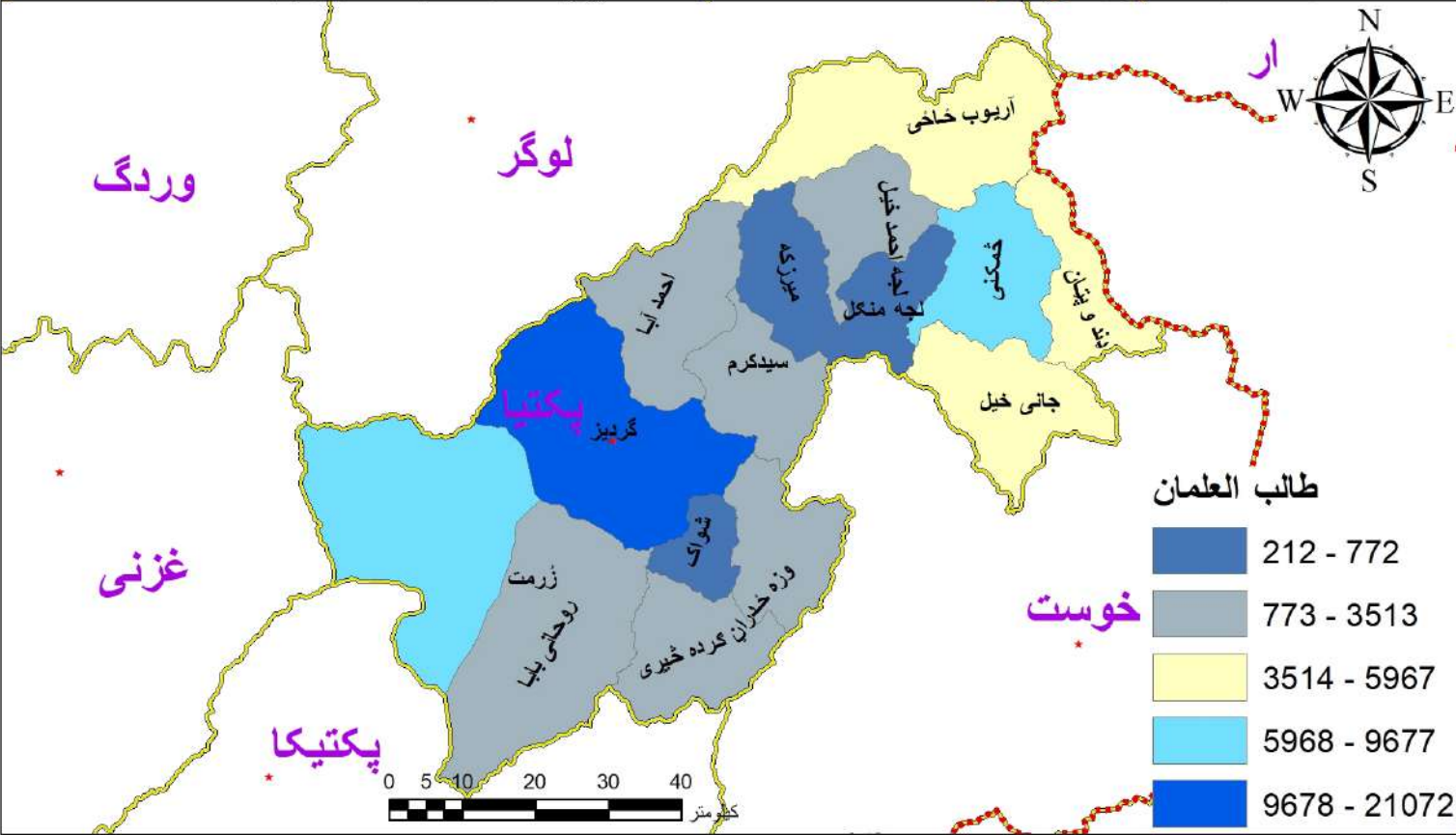
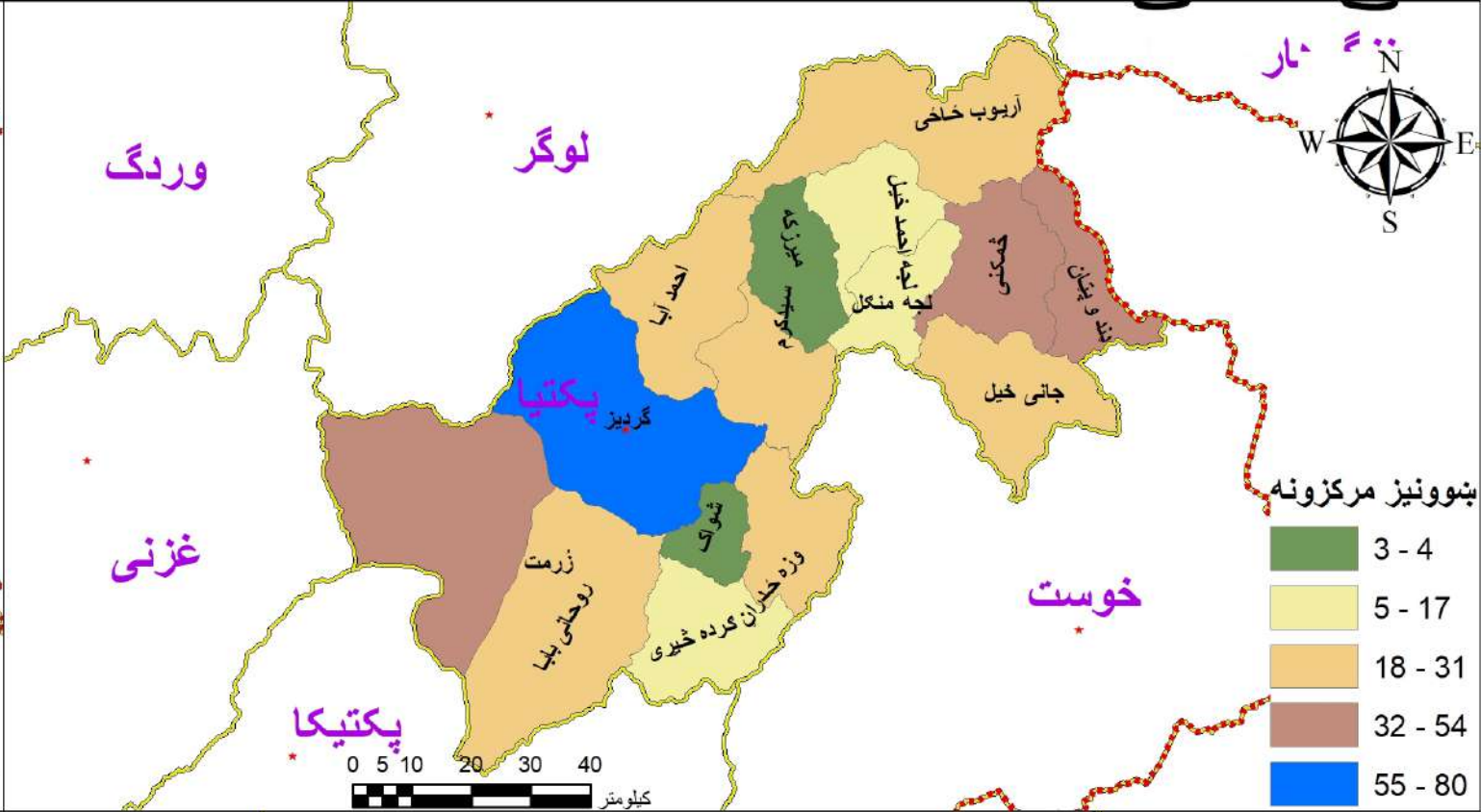

په ۱۴۰۴ هـ.ش کال کې د پکتیا ولایت په ټولو ولسواليو کې د اسلامي زدکړو د برنامې د ښوونیزو مرکزونو، طالب العلمانو او مدرسینو شمېر

د مدرسینو شمېر	د طالب العلمانو شمېر د مرحلې په توپیر		د طالب العلمانو شمېر			د ښوونیزو مرکزونو شمېر	ولسوالي	شماره
	المرحلة فوق الثانوية، العالمية	المرحلة الابتدائية، المتوسطة، الثانوية	ټول	نجونې	هلکان			
501	302	20,770	21,072	7,221	13,851	80	گردیز	1
262	166	9,511	9,677	3,977	5,700	54	زرمت	2
333	179	8,628	8,807	4,949	3,858	38	څمکني	3
159	36	5,931	5,967	2,945	3,022	37	دند پټان	4
176	173	5,459	5,632	2,146	3,486	31	جاني خیل (منگل)	5
149	28	4,281	4,309	1,489	2,820	25	څاڅي (آریوب)	6
87	-	2,526	2,526	845	1,681	24	روحاني بابا	7
87	35	3,301	3,336	1,486	1,850	24	رود احمد آبا	8
64	-	3,266	3,266	1,076	2,190	21	سید کرم	9
94	-	3,513	3,513	791	2,722	19	وزی ځدران	10
86	80	2,973	3,053	2,033	1,020	17	لجه احمد خیل	11
73	-	1,764	1,764	146	1,618	13	گرده څیري	12
33	-	772	772	326	446	10	لجه منگل	13
12	-	420	420	3	417	4	میرزکه	14
15	-	212	212	13	199	3	شواک	15
2,131	999	73,327	74,326	29,446	44,880	400	ټولتال	



په ۱۴۰۴ هـ. ش کال کې د پکتیکا ولایت په ټولو ولسوالیو کې د عمومي زده کړو د برنامې د بنوونیزو مرکزونو، حاضر او داخله زده کوونکو او په دولتي بنوونیزو مرکزونو کې د بنوونکو شمېر

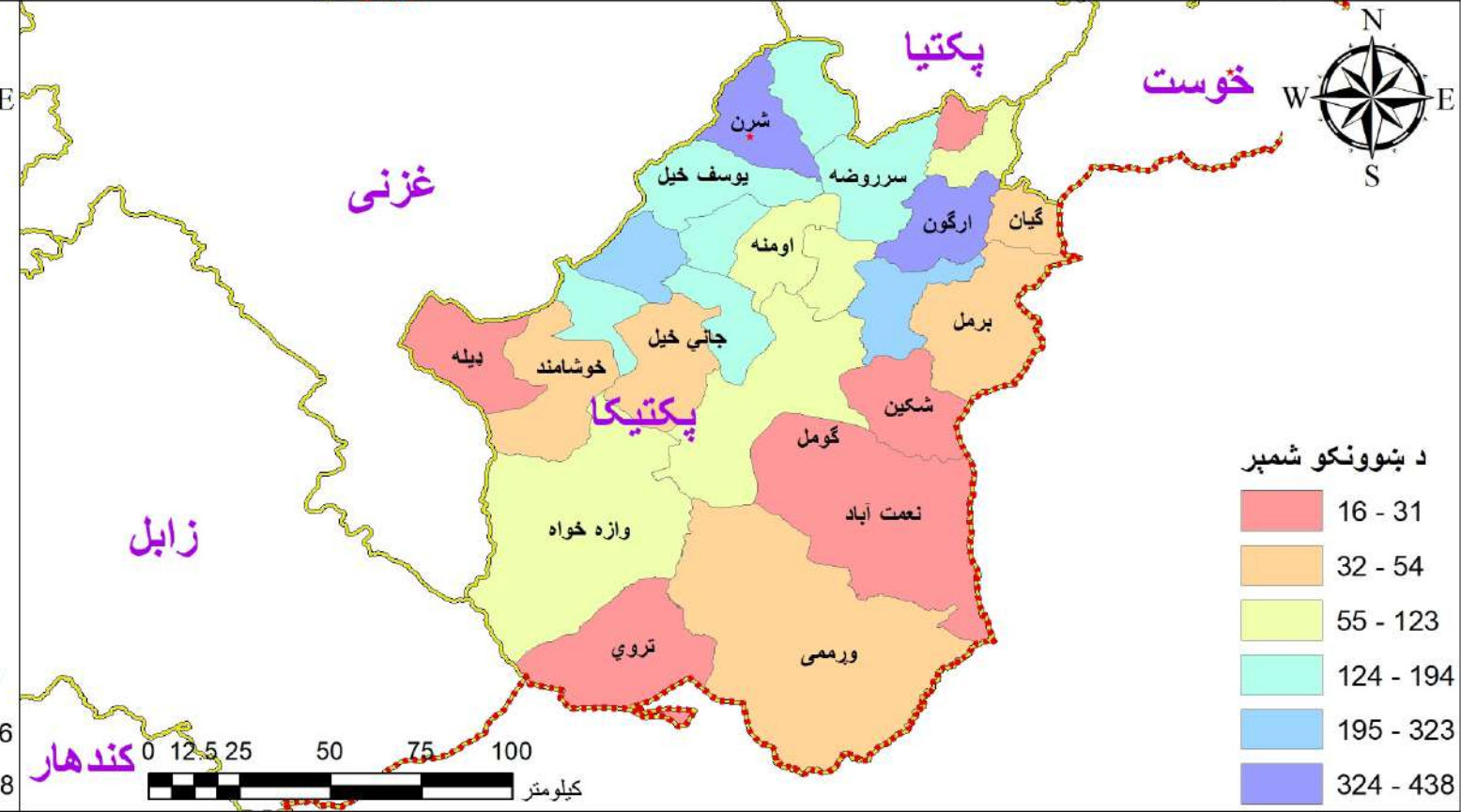
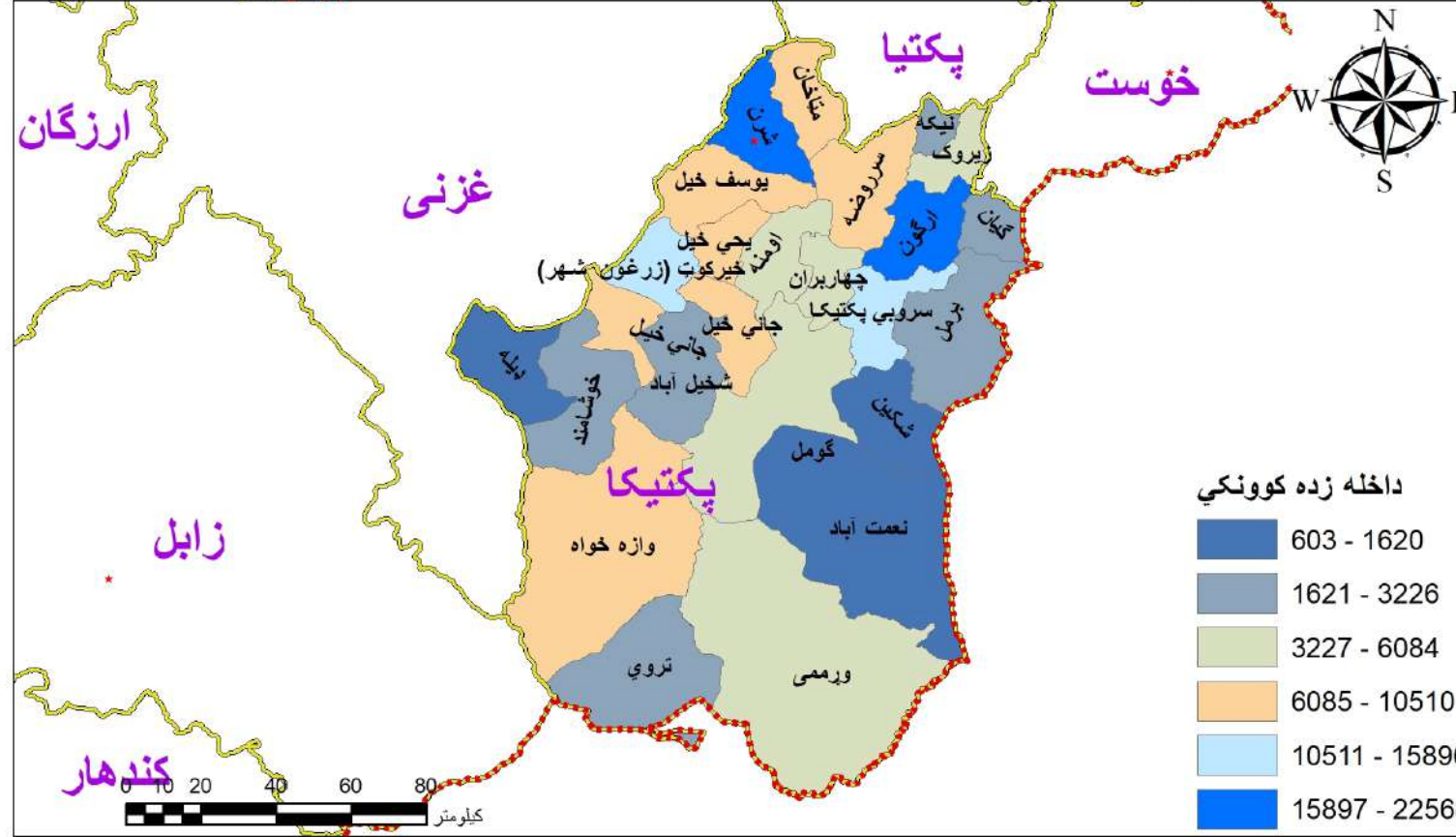
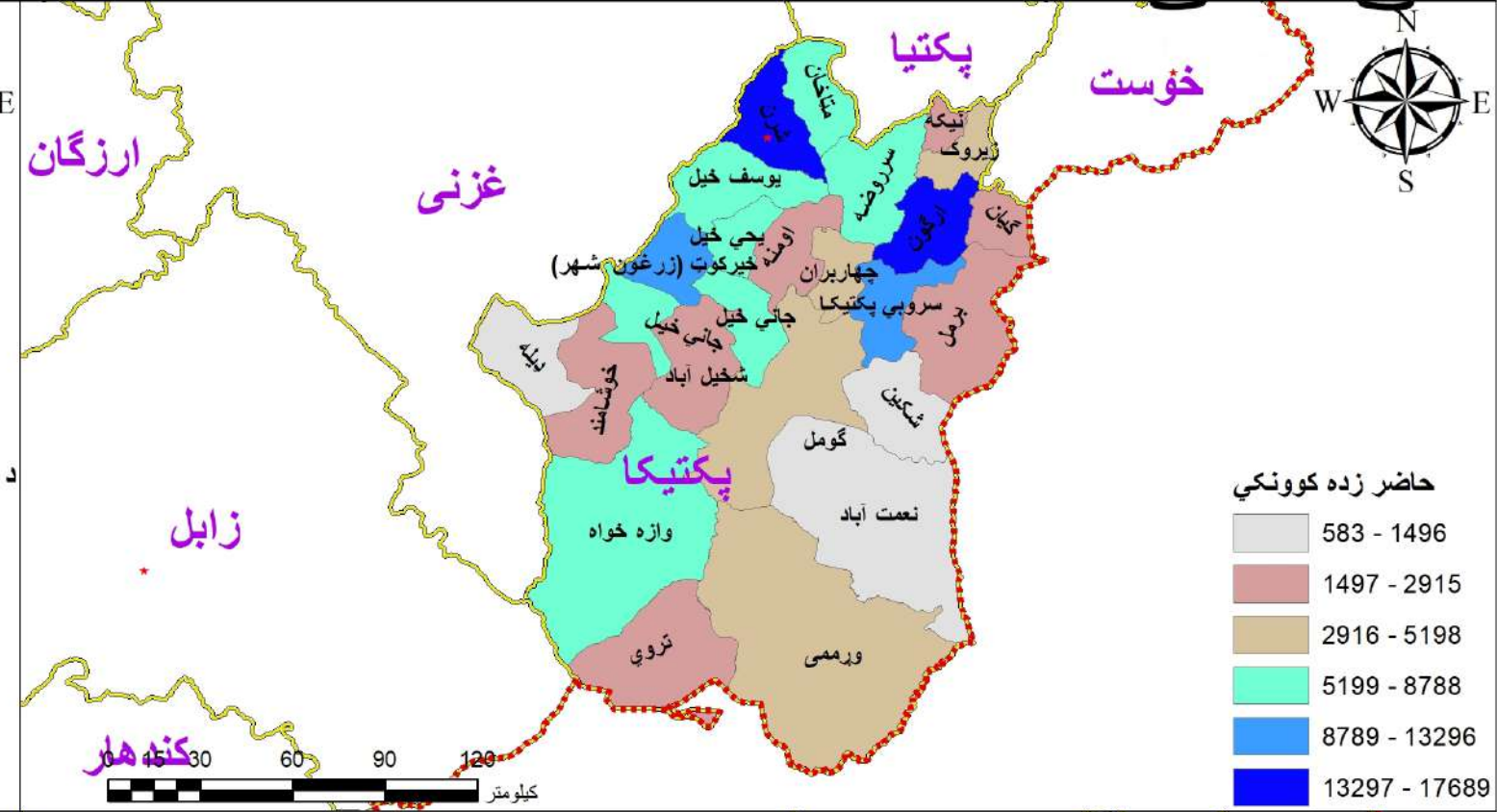
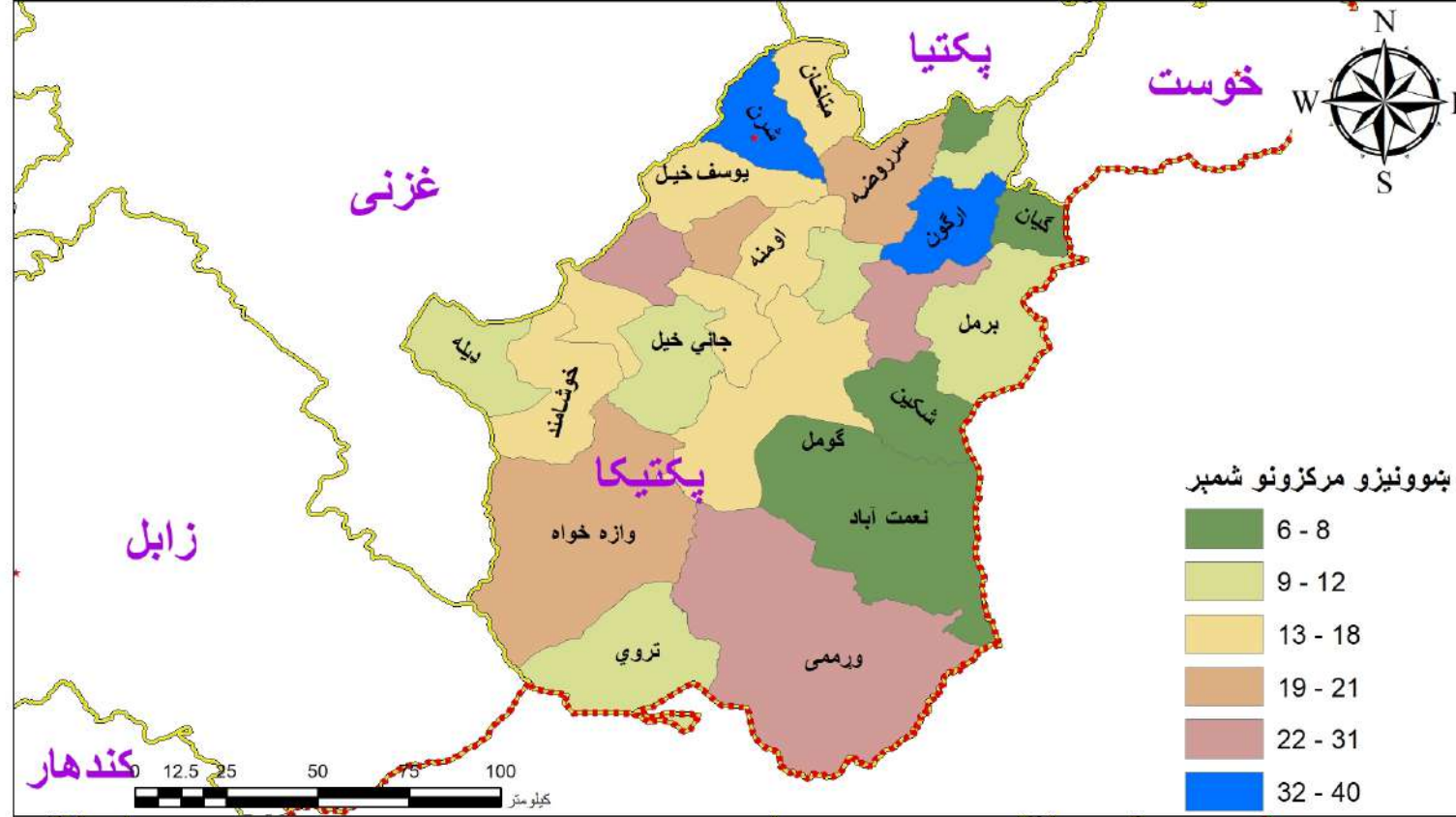

په ۱۴۰۴ هـ.ش کال کې د پکتیکا ولایت په ټولو ولسواليو کې د عمومي زده کړو د برنامې د ښوونیزو مرکزونو، حاضر او داخله زده کوونکو او ښوونکو شمېر

د موجوده ښوونکو شمېر			د حاضر زده کوونکو شمېر			د داخله زده کوونکو شمېر			د ښوونیز مرکزونو شمېر				ولسوالي	شماره
ټول	ښځینه ښوونکي	نارینه ښوونکي	ټول	نجونې	هلکان	ټول	نجونې	هلکان	ټول	لېسه	متوسطه	ابتدائیه		
384	14	370	17,689	5,092	12,597	22,568	7,179	15,389	40	15	8	17	ارگون	1
495	26	469	17,559	4,625	12,934	20,355	5,791	14,564	35	12	5	18	شرن	2
54	-	54	3,685	1,581	2,104	4,128	1,729	2,399	31	-	2	29	ورپمی	3
323	10	313	13,296	4,809	8,487	15,896	5,804	10,092	30	11	2	17	سروبي	4
249	8	241	10,018	2,662	7,356	12,305	3,383	8,922	26	9	3	14	شهر زرغون	5
81	-	81	5,894	2,438	3,456	6,801	2,605	4,196	21	2	-	19	وازه خواه	6
178	6	172	6,839	1,009	5,830	8,629	1,135	7,494	21	4	3	14	یحي خیل	7
175	12	163	5,831	1,792	4,039	7,424	2,394	5,030	20	3	3	14	سرروضه	8
156	-	156	6,469	2,160	4,309	8,256	3,182	5,074	18	2	3	13	جاني خیل	9
112	-	112	5,198	2,191	3,007	6,084	2,837	3,247	18	3	7	8	گومل	10
87	-	87	2,915	1,222	1,693	3,746	1,539	2,207	16	1	1	14	اومنه	11
41	-	41	2,633	512	2,121	2,643	512	2,131	16	1	1	14	خوشامند	12
149	-	149	6,638	1,829	4,809	7,600	2,047	5,553	16	4	1	11	متاخان	13
211	17	194	8,788	1,832	6,956	10,510	2,457	8,053	16	6	2	8	یوسف خیل	14
31	-	31	2,039	904	1,135	2,128	939	1,189	12	1	3	8	تروي	15
123	-	123	4,552	1,857	2,695	5,479	2,526	2,953	11	4	2	5	چهاربران	16
48	-	48	2,059	394	1,665	2,248	410	1,838	11	1	-	10	شخیل آباد	17
22	-	22	1,496	574	922	1,620	586	1,034	10	-	-	10	ډيله	18
77	-	77	3,945	1,055	2,890	4,074	1,116	2,958	10	3	1	6	زیروک	19
52	3	49	2,719	275	2,444	2,826	333	2,493	9	2	1	6	برمل	20
31	-	31	1,103	231	872	1,242	269	973	8	1	1	6	شکین	21
16	-	16	2,061	764	1,297	2,485	860	1,625	7	1	2	4	نیکه	22
49	-	49	2,852	839	2,013	3,226	839	2,387	6	3	2	1	گیان	23
28	-	28	583	234	349	603	254	349	6	-	3	3	نعمت آباد	24
4	-	4	452	215	237	466	226	240	2	-	-	2	بکخیل	25
3,176	96	3,080	137,313	41,096	96,217	163,342	50,952	112,390	416	89	56	271	ټولټال	



په ۱۴۰۴ هـ ش کال کې د پکتیکا ولایت په ټولو ولسوالیو کې د اسلامي زده کړو د برنامې د بشپړولو مرکزونو، طالب العلمانو، هلکانو طالب العلمانو او مدرسینو شمېر

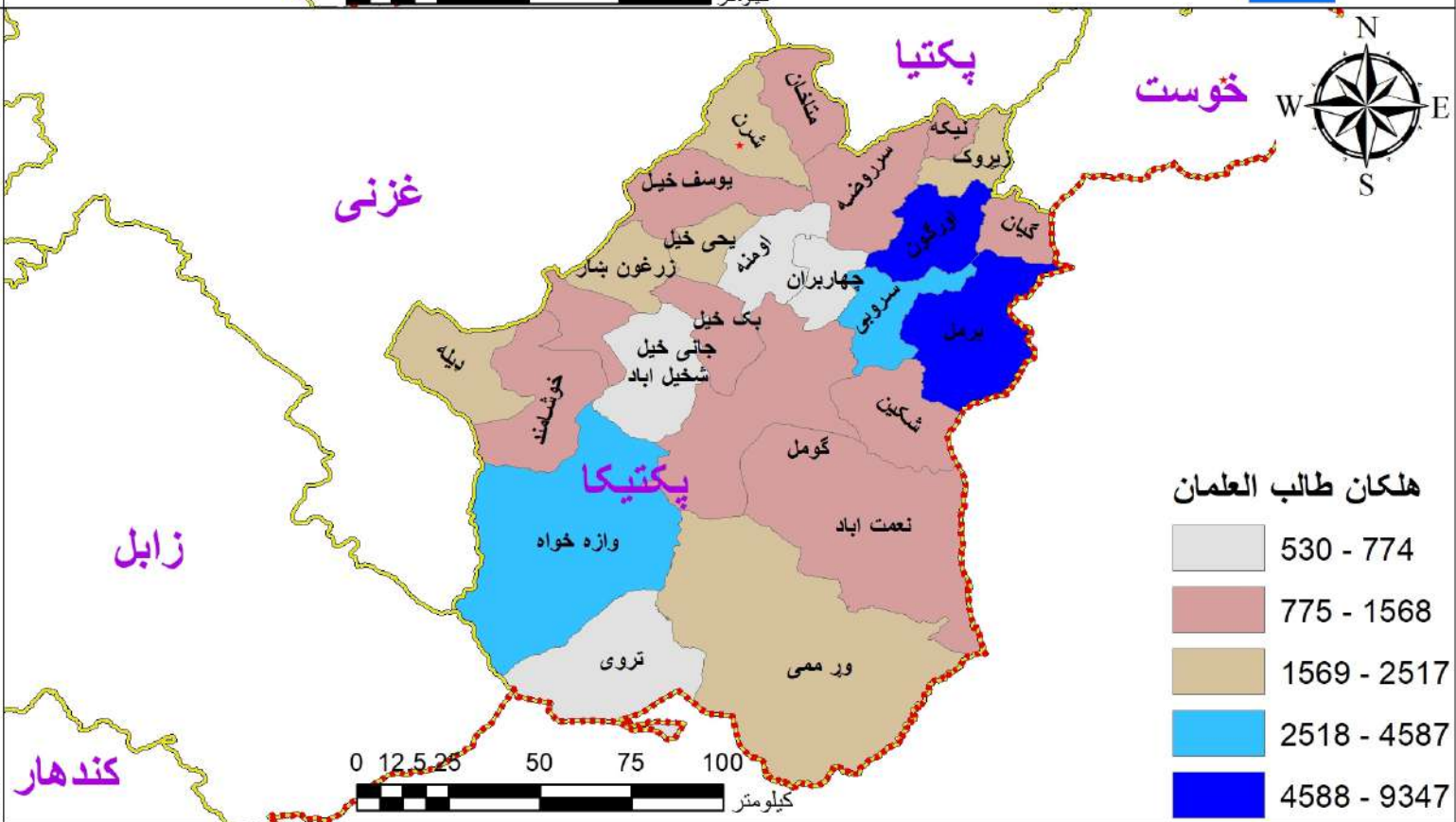
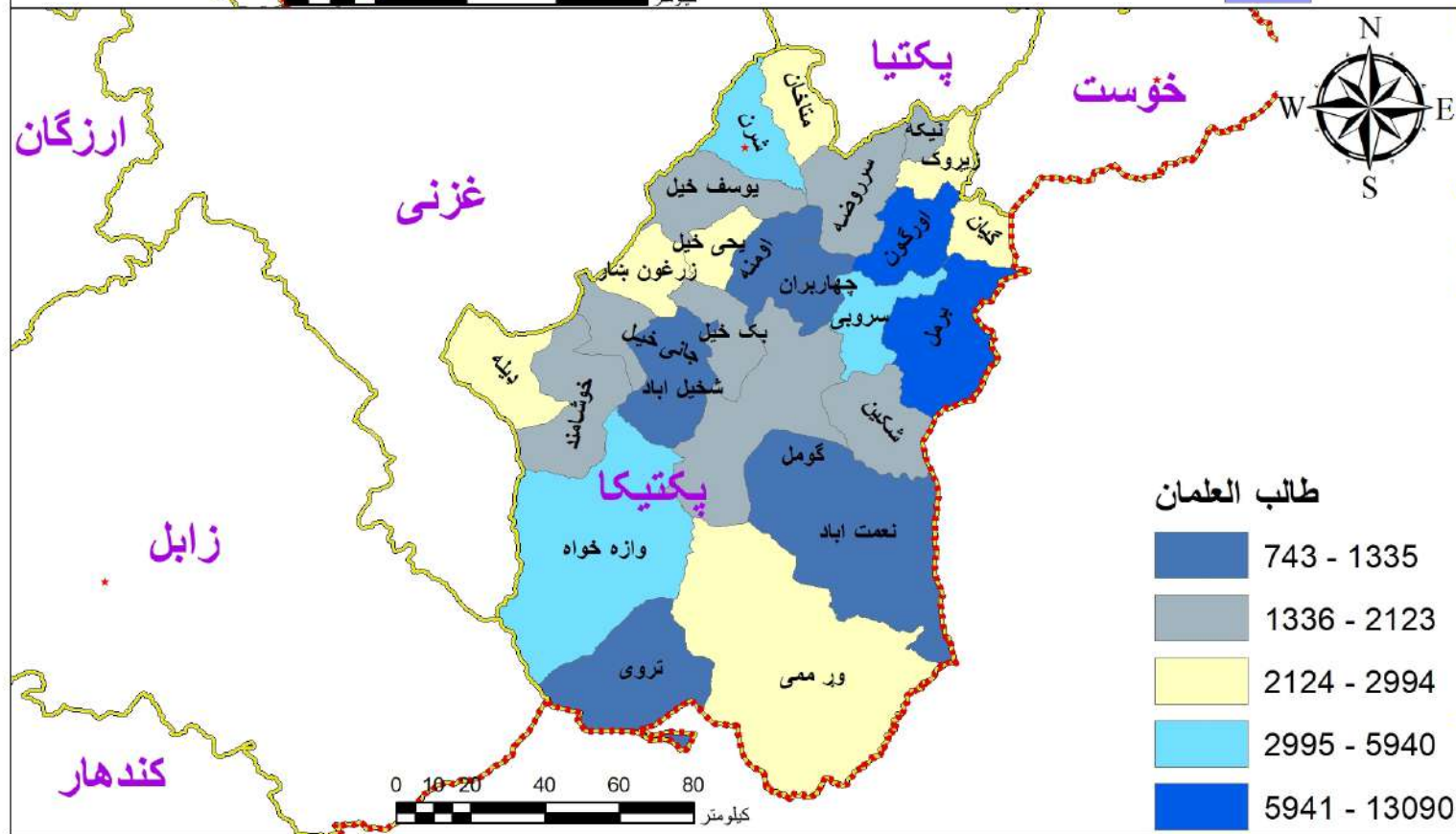
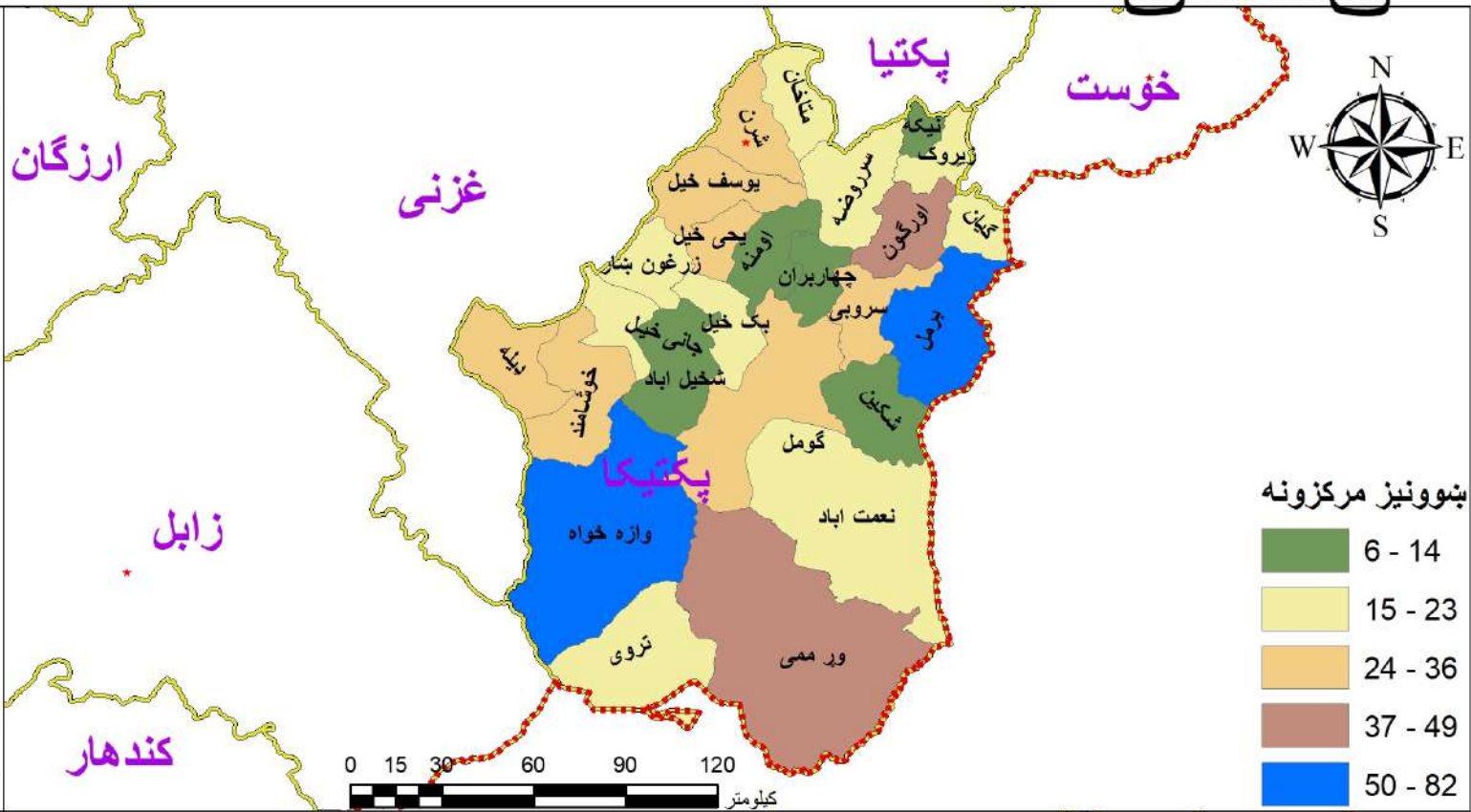

په ۱۴۰۴ هـ.ش کال کې د پکتیکا ولایت په ټولو ولسواليو کې د اسلامي زدکړو د برنامې د بنونیزو مرکزونو، طالب العلمانو او مدرسینو شمېر

د مدرسینو شمېر	د طالب العلمانو شمېر د مرحلې په توپیر		د طالب العلمانو شمېر			د بنونیزو مرکزونو شمېر	ولسوالي	شماره
	المرحلة فوق الثانوية، العالمية	المرحلة الابتدائية، المتوسطة، الثانوية	ټول	نجونې	هلکان			
347	138	12,952	13,090	3,743	9,347	82	برمل	1
225	58	5,882	5,940	1,353	4,587	67	وازه خواه	2
311	144	10,834	10,978	3,574	7,404	49	ارگون	3
110	33	2,544	2,577	677	1,900	45	وړمې	4
224	84	5,417	5,501	1,225	4,276	36	سروپي	5
119	37	2,455	2,492	580	1,912	32	ډيله	6
152	52	4,679	4,731	2,214	2,517	31	شرن	7
101	23	1,831	1,854	391	1,463	30	خوشامند	8
114	49	2,074	2,123	754	1,369	28	يوسف خيل	9
87	5	1,954	1,959	509	1,450	26	گومل	10
122	139	2,855	2,994	1,003	1,991	26	يحي خيل	11
93	13	2,769	2,782	1,346	1,436	23	متاخان	12
113	26	2,782	2,808	1,062	1,746	21	زرغون شهر	13
57	22	1,850	1,872	701	1,171	19	جاني خيل	14
92	91	1,813	1,904	688	1,216	19	سرروضه	15
85	17	2,407	2,424	856	1,568	18	گیان	16
44	-	1,175	1,175	184	991	18	نعمت آباد	17
83	22	2,551	2,573	813	1,760	17	زيروک	18
27	-	743	743	156	587	15	تروي	19
45	-	802	802	112	690	14	اومنه	20
32	-	1,335	1,335	805	530	13	شخيل آباد	21
43	-	1,726	1,726	592	1,134	12	شکين	22
49	19	1,471	1,490	315	1,175	8	نيکه	23
44	118	694	812	38	774	6	چهاربران	24
7	16	135	151	10	141	3	بکخيل	25
2,726	1,106	75,730	76,836	23,701	53,135	658	ټولټال	



په ۱۴۰۴ هـ. ش کال کې د پنجشیر ولایت په ټولو ولسوالیو کې د عمومي زده کړو د برنامې د بنوونیزو مرکزونو، حاضر او داخله زده کوونکو او په دولتي بنوونیزو مرکزونو کې د بنوونکو شمېر



په ۱۴۰۴ هـ.ش کال کې د پنجشیر ولایت په ټولو ولسواليو کې د عمومي زده کړو د برنامې د ښوونیزو مرکزونو، حاضر او داخله زده کوونکو او ښوونکو شمېر

د موجوده ښوونکو شمېر			د حاضر زده کوونکو شمېر			د داخله زده کوونکو شمېر			د ښوونیزو مرکزونو شمېر				ولسوالي	شماره
ټول	ښځینه ښوونکي	نارینه ښوونکي	ټول	نجونې	هلکان	ټول	نجونې	هلکان	ټول	لېسه	متوسطه	ابتدائیه		
209	59	150	5,089	1,894	3,195	8,706	4,381	4,325	27	13	4	10	(خینج) حصه اول	1
153	47	106	4,175	1,269	2,906	7,401	3,802	3,599	21	11	7	3	عنابه	2
82	3	79	3,789	1,321	2,468	5,172	2,279	2,893	17	6	3	8	پریان	3
113	26	87	4,254	1,775	2,479	6,265	3,275	2,990	14	8	4	2	آبشار	4
151	86	65	2,585	775	1,810	4,160	1,847	2,313	14	9	3	2	بازارک	5
135	45	90	3,728	1,353	2,375	6,730	3,284	3,446	14	7	3	4	دره	6
117	46	71	2,139	760	1,379	3,837	2,071	1,766	12	4	4	4	رخه	7
79	20	59	1,283	419	864	2,104	1,004	1,100	7	6	-	1	شتل	8
1,039	332	707	27,042	9,566	17,476	44,375	21,943	22,432	126	64	28	34	ټولټال	



په ۱۴۰۴ هـ ش کال کې د پنجشیر ولایت په ټولو ولسوالیو کې د اسلامي زده کړو د برنامې
د ښوونیزو مرکزونو، طالب العلمانو، هلکانو طالب العلمانو او مدرسینو شمېر



په ۱۴۰۴ هـ.ش کال کې د پنجشیر ولایت په ټولو ولسوالیو کې د اسلامي زدکړو د برنامې د بنونیزو مرکزونو، طالب العلمانو او مدرسینو شمېر

د مدرسینو شمېر	د طالب العلمانو شمیر د مرحلې په توپیر		د طالب العلمانو شمېر			د بنونیزو مرکزونو شمېر	ولسوالي	شماره
	المرحلة فوق الثانوية، العالمية	المرحلة الابتدائية، المتوسطة، الثانوية	ټول	نجونې	هلکان			
160	456	2,576	3,032	1,612	1,420	20	حصه اول (خینج)	1
108	115	1,762	1,877	1,264	613	16	بازارک	2
73	-	1,585	1,585	796	789	16	عناڼه	3
62	-	1,742	1,742	720	1,022	15	پریان	4
88	-	2,390	2,390	1,445	945	15	دره	5
50	-	1,204	1,204	500	704	14	آبشار	6
41	-	708	708	260	448	12	رخه	7
39	-	698	698	155	543	10	شتل	8
621	571	12,665	13,236	6,752	6,484	118	ټولټال	



په ۱۴۰۴ هـ.ش کال کې د تخار ولایت په ټولو ولسوالیو کې د عمومي زده کړو د برنامې د بنوونیزو مرکزونو، حاضر او داخله زده کوونکو او په دولتي بنوونیزو مرکزونو کې د بنوونکو شمېر

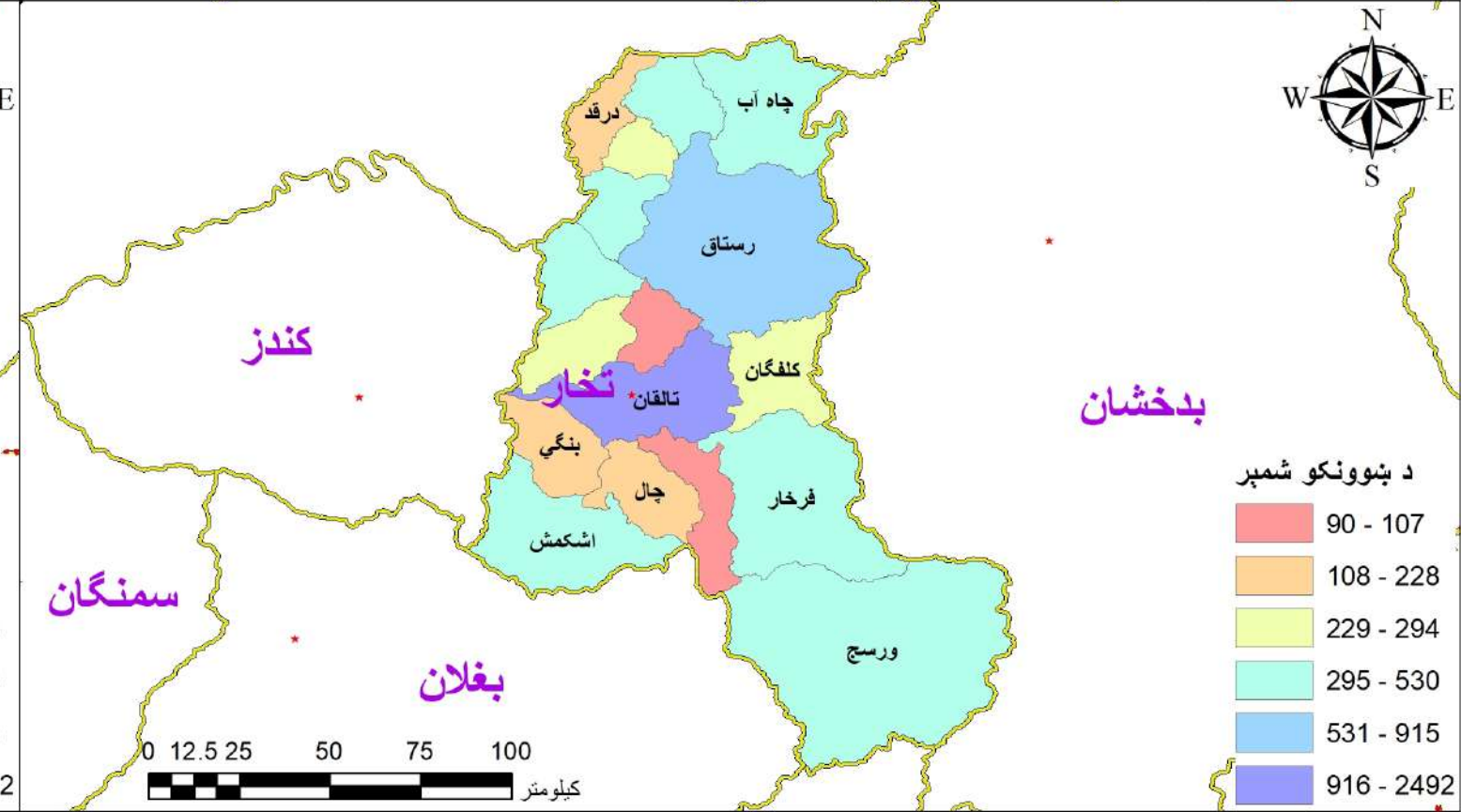
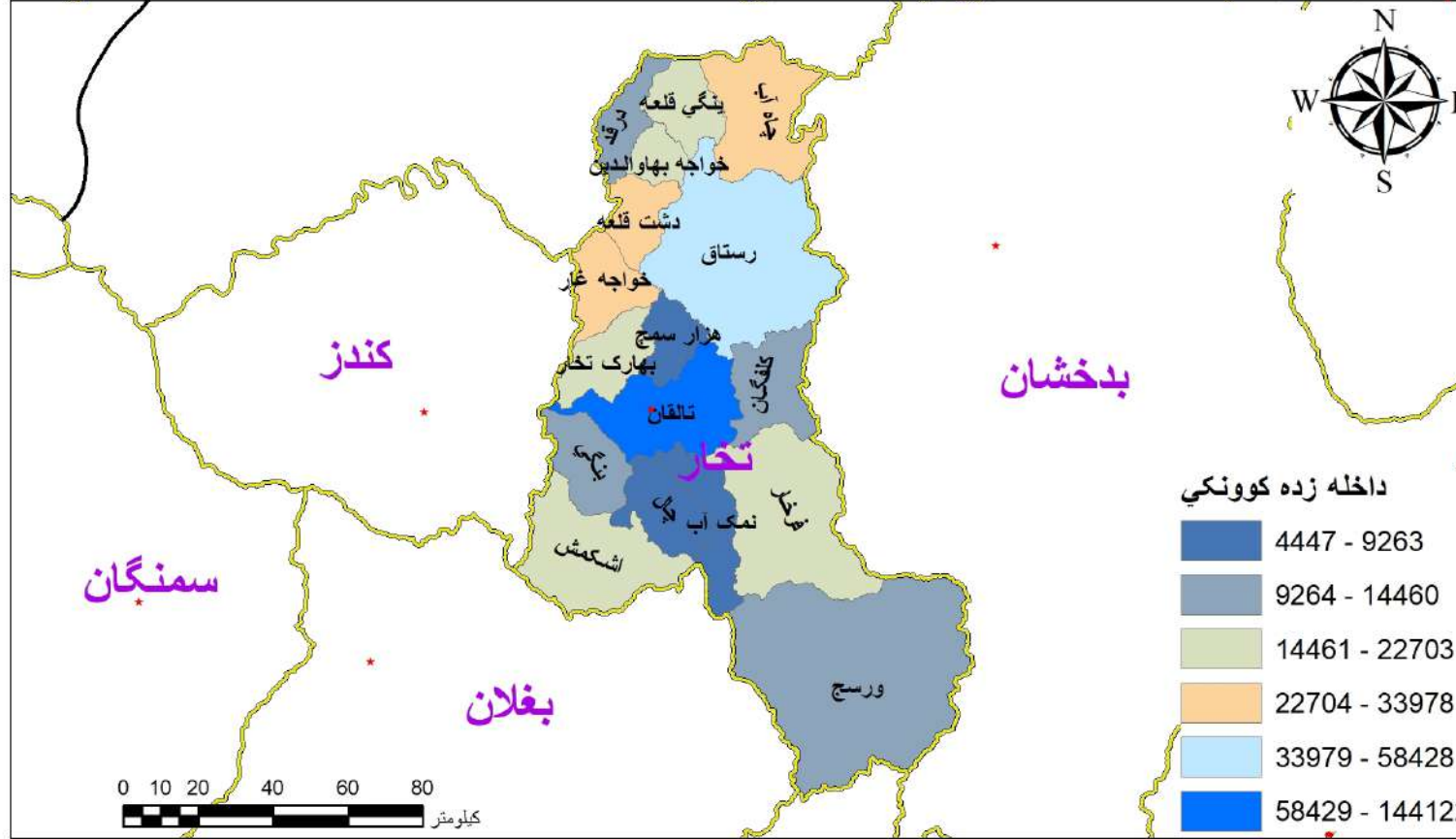
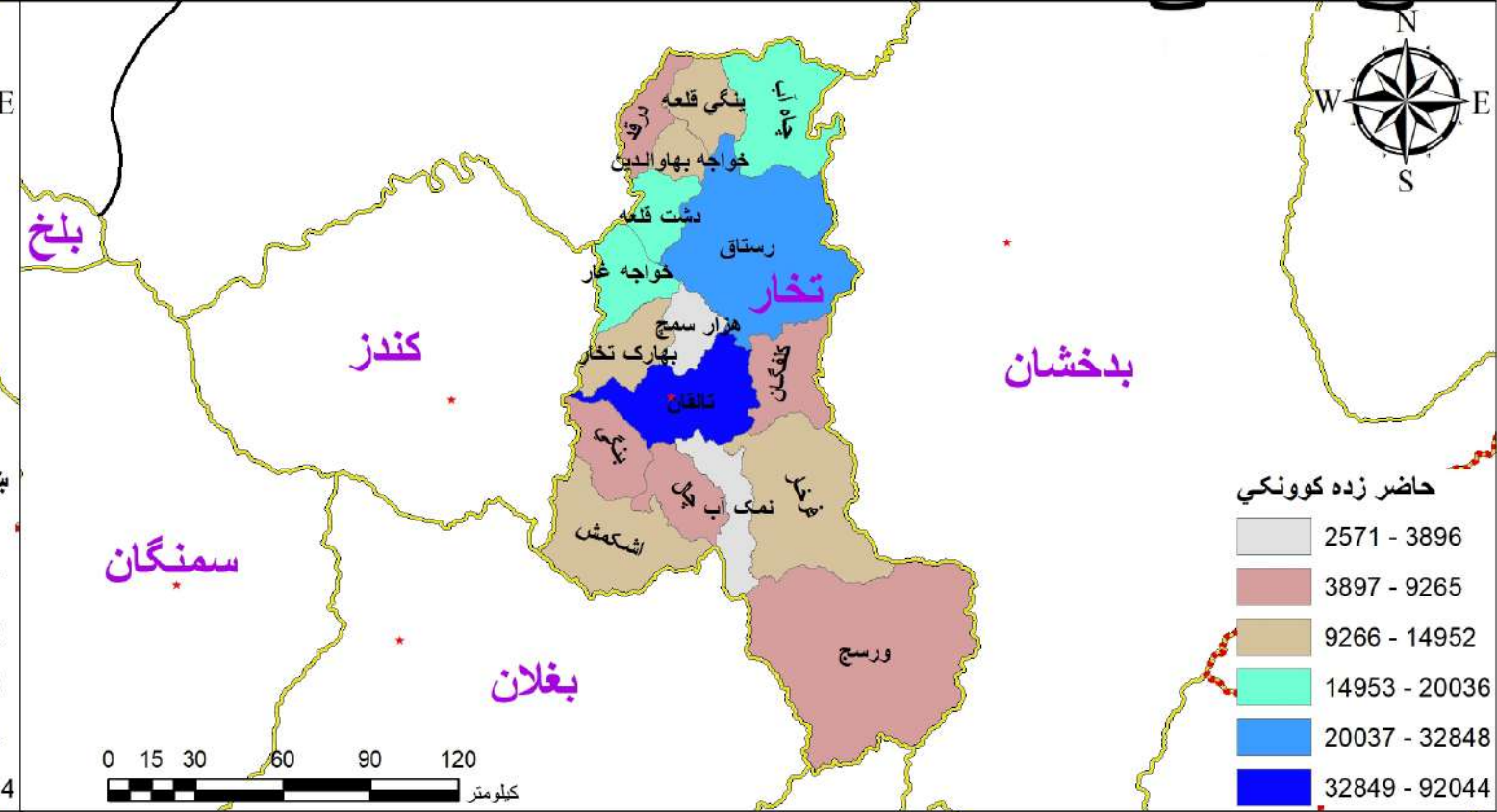
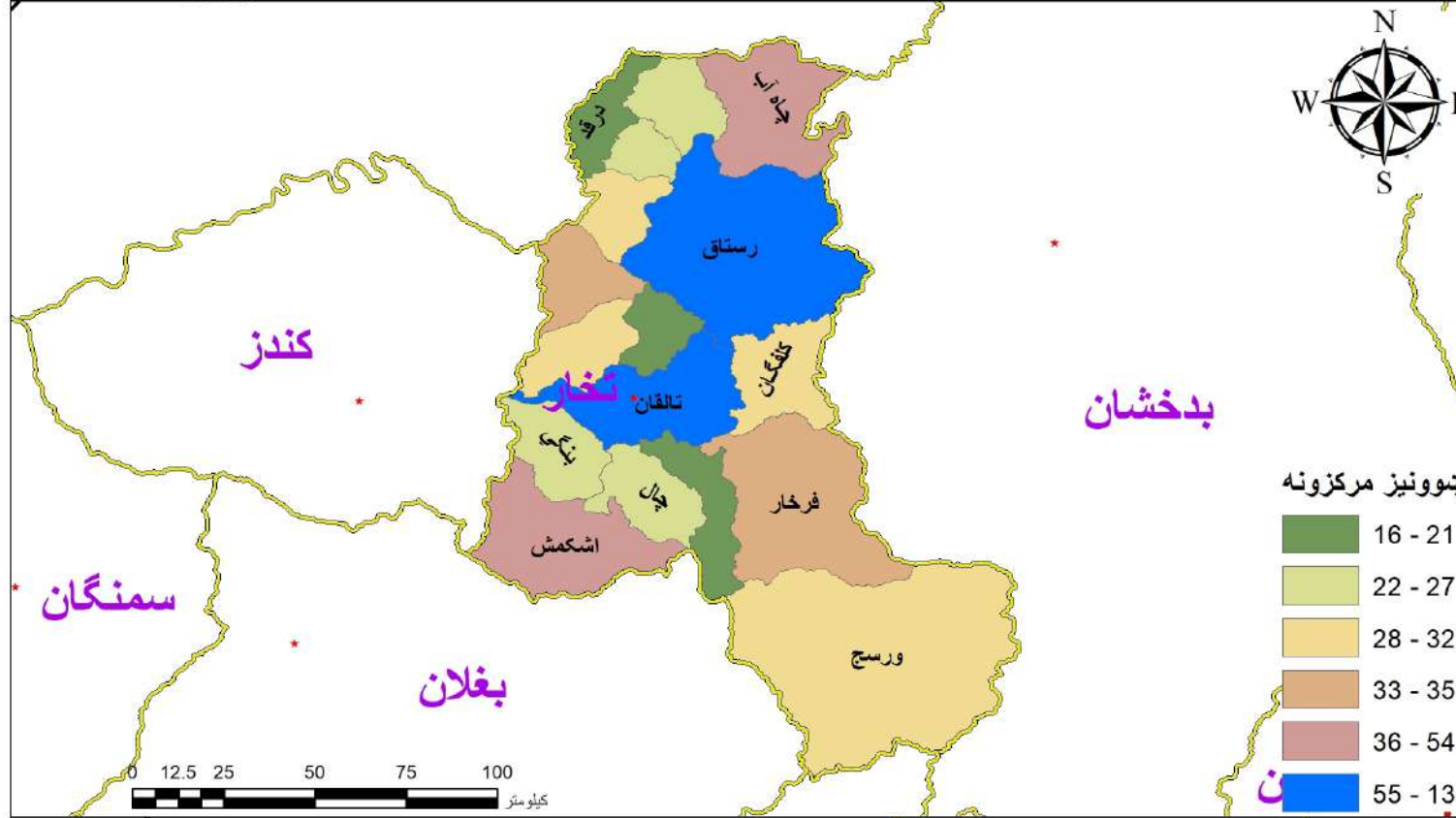

په ۱۴۰۴ هـ.ش کال کې د تخار ولایت په ټولو ولسواليو کې د عمومي زده کړو د برنامې د ښوونیزو مرکزونو، حاضر او داخله زده کوونکو او ښوونکو شمېر

د موجوده ښوونکو شمېر			د حاضر زده کوونکو شمېر			د داخله زده کوونکو شمېر			د ښوونیز مرکزونو شمېر				ولسوالي	شماره
ټول	ښځینه ښوونکي	نارینه ښوونکي	ټول	نجونې	هلکان	ټول	نجونې	هلکان	ټول	لېسه	متوسطه	ابتدائیه		
3,002	1,646	1,356	92,044	33,689	58,355	144,122	68,380	75,742	134	26	61	47	تالقان	1
942	286	656	32,848	11,803	21,045	58,428	27,023	31,405	97	28	27	42	رستاق	2
382	28	354	14,398	4,535	9,863	22,622	9,003	13,619	54	9	13	32	اشکمش	3
551	236	315	20,036	7,565	12,471	33,978	16,849	17,129	51	6	16	29	چاه آب	4
511	180	331	19,097	6,989	12,108	28,568	12,947	15,621	35	10	13	12	خواجه غار	5
430	154	276	11,282	4,564	6,718	18,790	9,627	9,163	34	8	16	10	فرخار	6
408	176	232	8,213	3,054	5,159	14,460	7,471	6,989	32	5	17	10	ورسج	7
260	47	213	7,493	2,903	4,590	13,199	6,284	6,915	31	8	10	13	کلفگان	8
294	75	219	11,609	4,535	7,074	18,488	8,409	10,079	30	4	15	11	بهارک	9
423	138	285	16,768	6,341	10,427	26,649	13,290	13,359	29	6	12	11	دشت قلعه	10
228	35	193	6,944	2,542	4,402	12,075	5,790	6,285	27	9	8	10	بنګي	11
427	139	288	14,952	5,427	9,525	22,703	10,737	11,966	27	5	14	8	ينګي قلعه	12
201	18	183	5,846	1,828	4,018	9,263	3,652	5,611	26	8	7	11	چال	13
306	110	196	11,843	4,097	7,746	20,347	8,921	11,426	26	3	8	15	خواجه بهاولدين	14
90	16	74	2,571	1,010	1,561	4,447	2,314	2,133	21	11	4	6	هزار سميچ	15
180	35	145	9,265	2,677	6,588	14,152	5,153	8,999	18	5	8	5	درقد	16
107	2	105	3,896	1,477	2,419	5,910	2,683	3,227	16	4	3	9	نمک آب	17
10,232	4,002	6,230	288,152	107,671	180,481	426,036	210,182	215,854	708	346	191	171	ټولټال	



په ۱۴۰۴ هـ. ش کال کې د تخار ولایت په ټولو ولسوالیو کې د اسلامي زده کړو د برنامې
د بنوونیزو مرکزونو، طالب العلمانو، هلکانو طالب العلمانو او مدرسینو شمېر

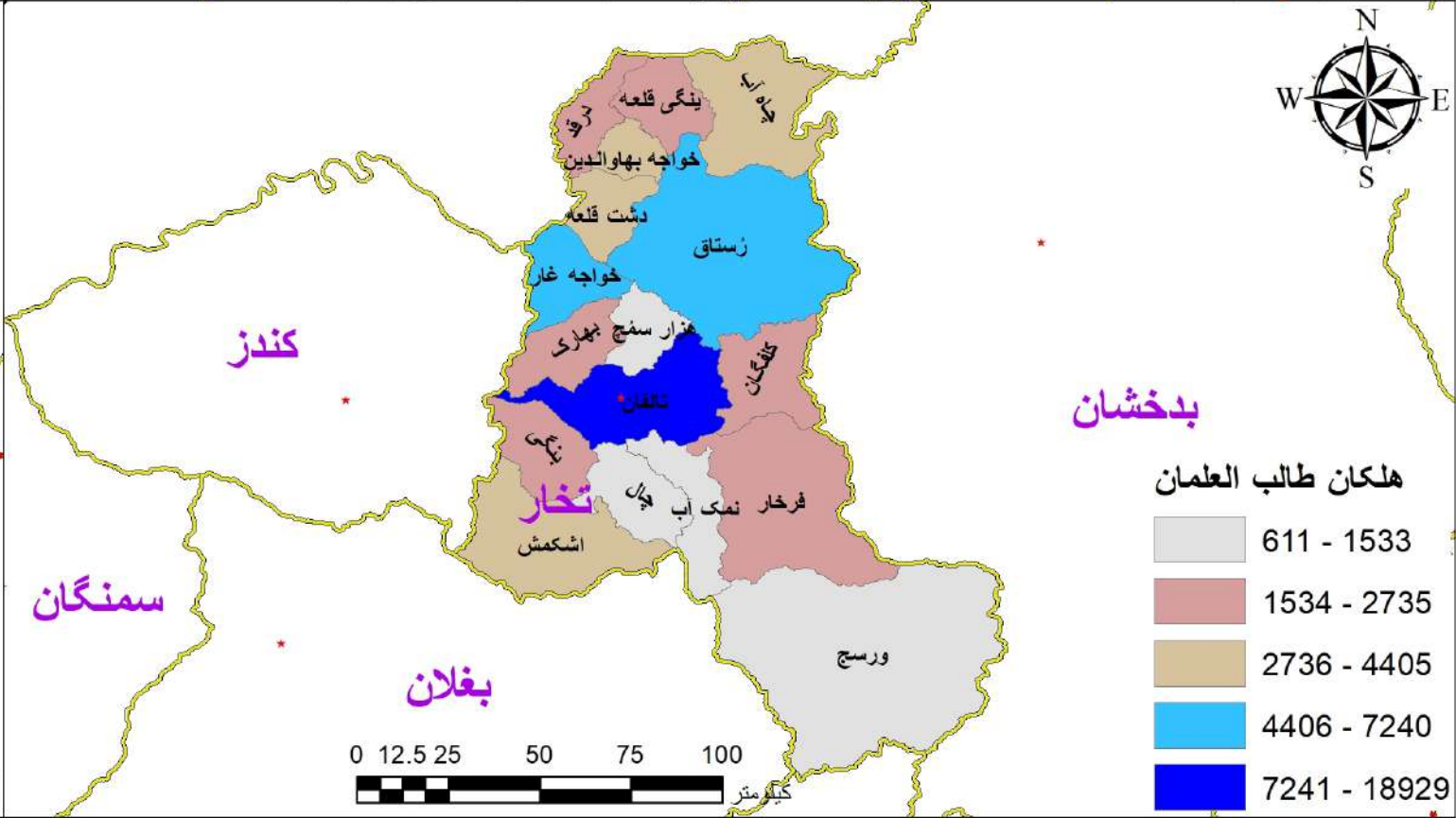
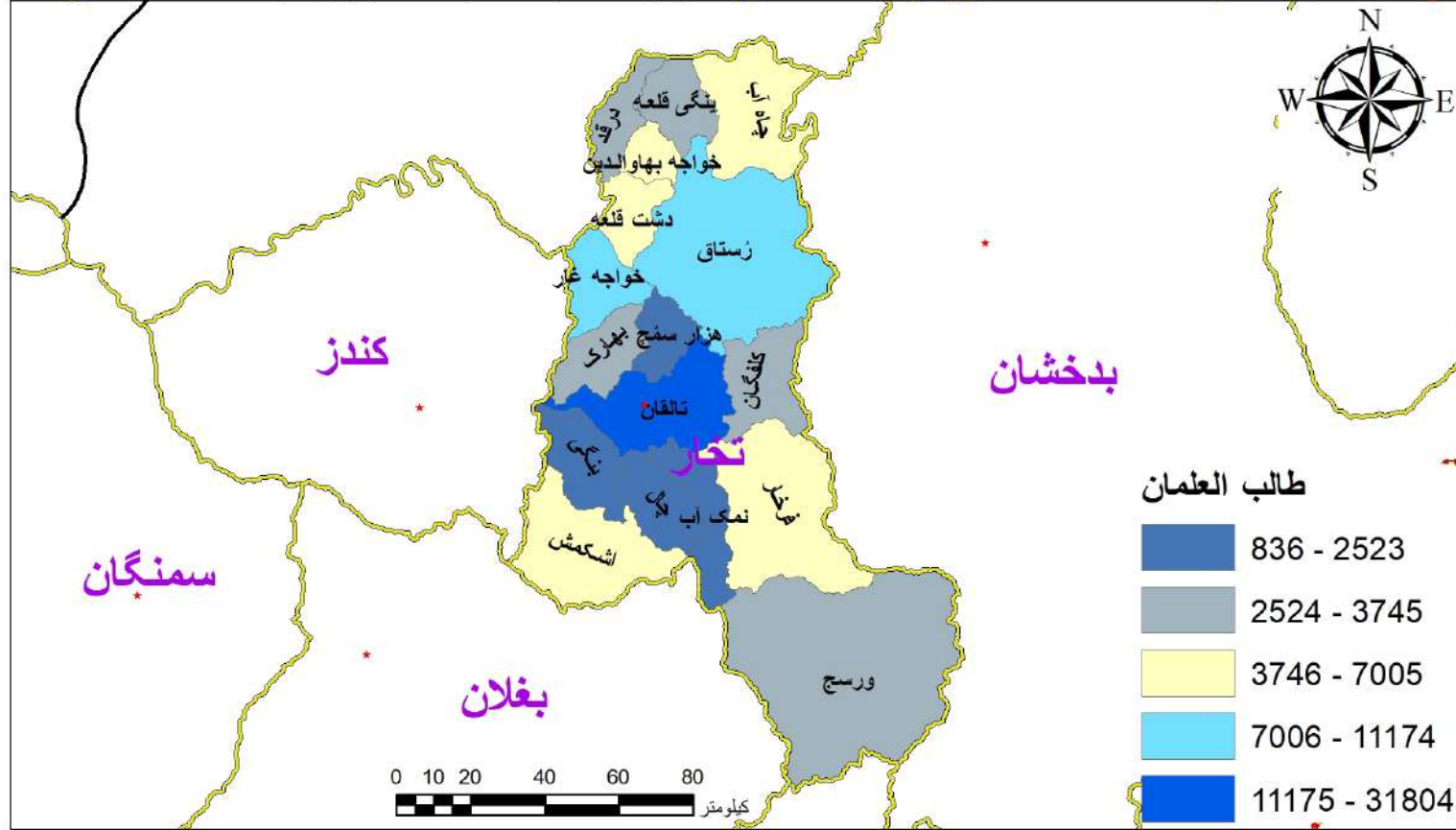
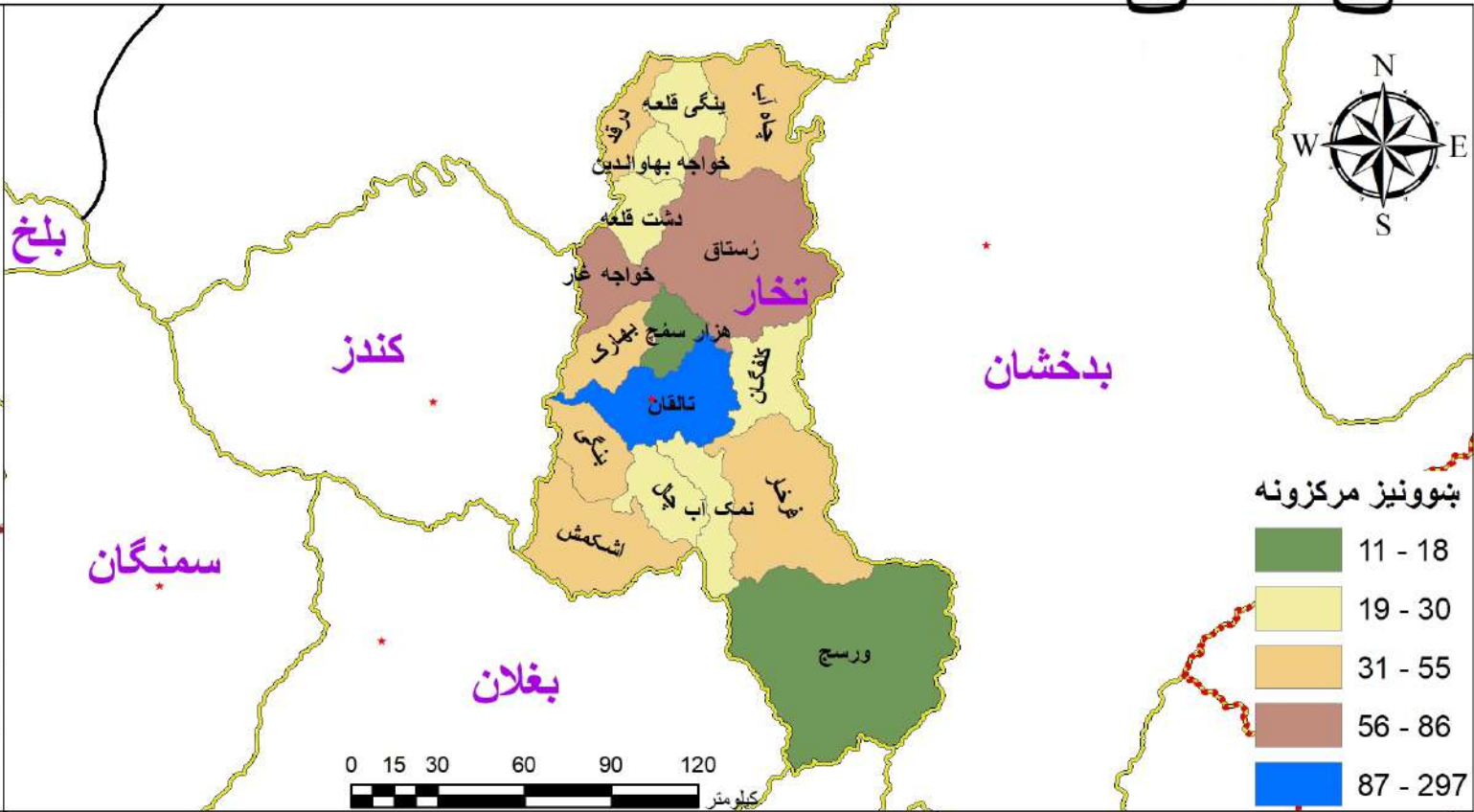
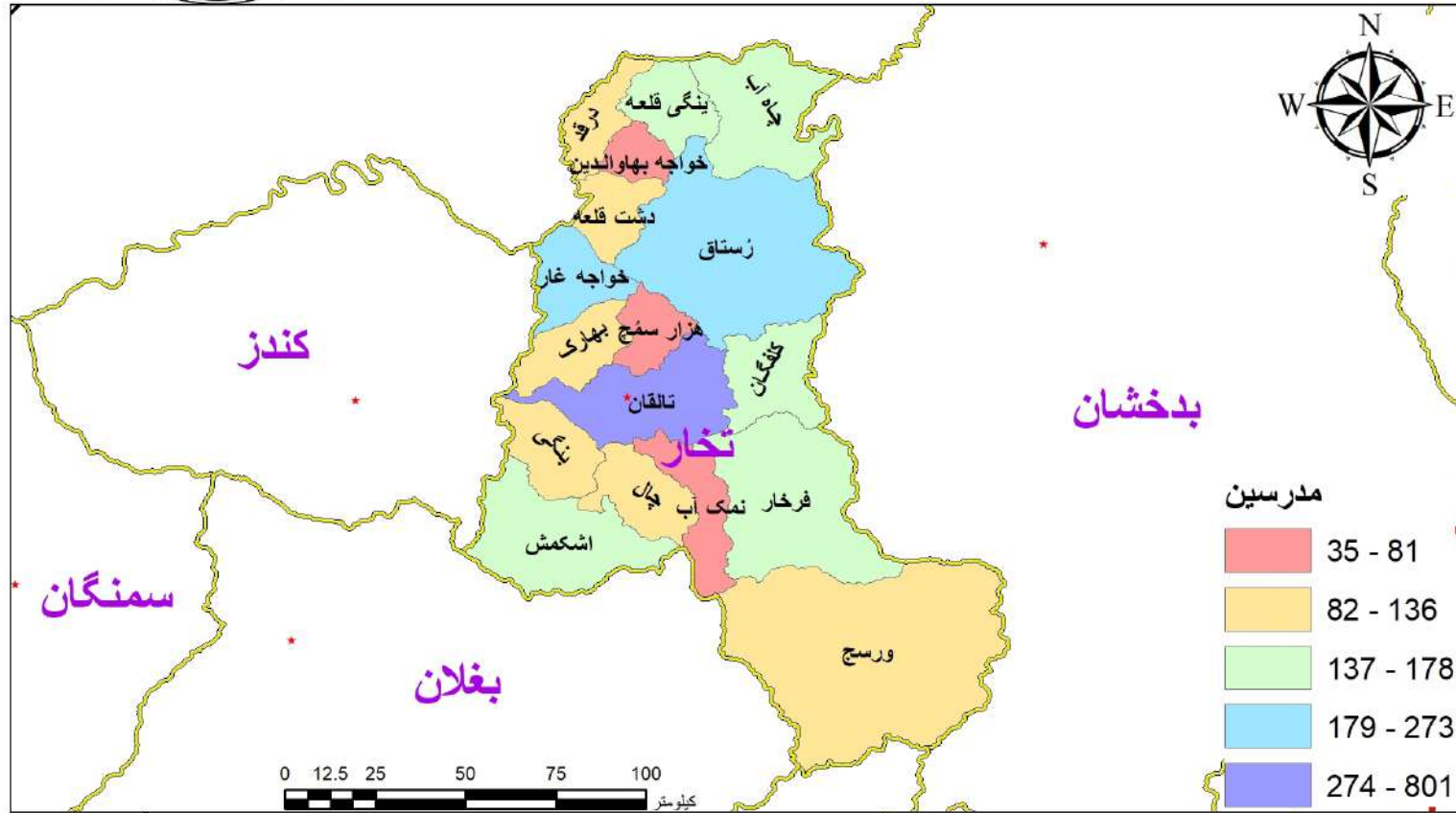

په ۱۴۰۴ هـ.ش کال کې د تخار ولایت په ټولو ولسواليو کې د اسلامي زدکړو د برنامې د بنونیزو مرکزونو، طالب العلمانو او مدرسینو شمېر

د مدرسینو شمېر	د طالب العلمانو شمیر د مرحلې په توپیر		د طالب العلمانو شمېر			د بنونیزو مرکزونو شمېر	ولسوالي	شماره
	المرحلة فوق الثانوية، العالية، العالمية	المرحلة الابتدائية، المتوسطة، الثانوية	ټول	نجونې	هلکان			
801	843	30,961	31,804	12,875	18,929	297	تالقان	1
273	417	10,757	11,174	3,934	7,240	86	رستاق	2
241	44	8,481	8,525	2,931	5,594	68	خواجه غار	3
175	37	5,529	5,566	1,161	4,405	55	اشکمش	4
118	20	2,503	2,523	227	2,296	41	بنګي	5
104	25	2,964	2,989	254	2,735	41	بهارک	6
178	187	6,061	6,248	2,648	3,600	41	چاه آب	7
164	163	4,753	4,916	2,699	2,217	38	فرخار	8
118	11	3,481	3,492	1,251	2,241	37	درقد	9
81	279	4,943	5,222	2,121	3,101	30	خواجه بهاوالدين	10
136	455	6,550	7,005	3,323	3,682	30	دشت قلعه	11
145	-	3,650	3,650	1,670	1,980	30	ينګي قلعه	12
142	85	3,660	3,745	1,202	2,543	29	کلفگان	13
93	-	1,960	1,960	465	1,495	27	چال	14
67	-	2,065	2,065	750	1,315	23	نمک آب	15
125	-	3,605	3,605	2,072	1,533	18	ورسج	16
35	-	836	836	225	611	11	هزار سمج	17
2,996	2,566	102,759	105,325	39,808	65,517	902	ټولټال	

په ۱۴۰۴ هـ.ش کال کې د جوزجان ولایت په ټولو ولسوالیو کې د عمومي زده کړو د برنامې د بنوونیزو مرکزونو، حاضر او داخله زده کوونکو او په دولتي بنوونیزو مرکزونو کې د بنوونکو شمېر

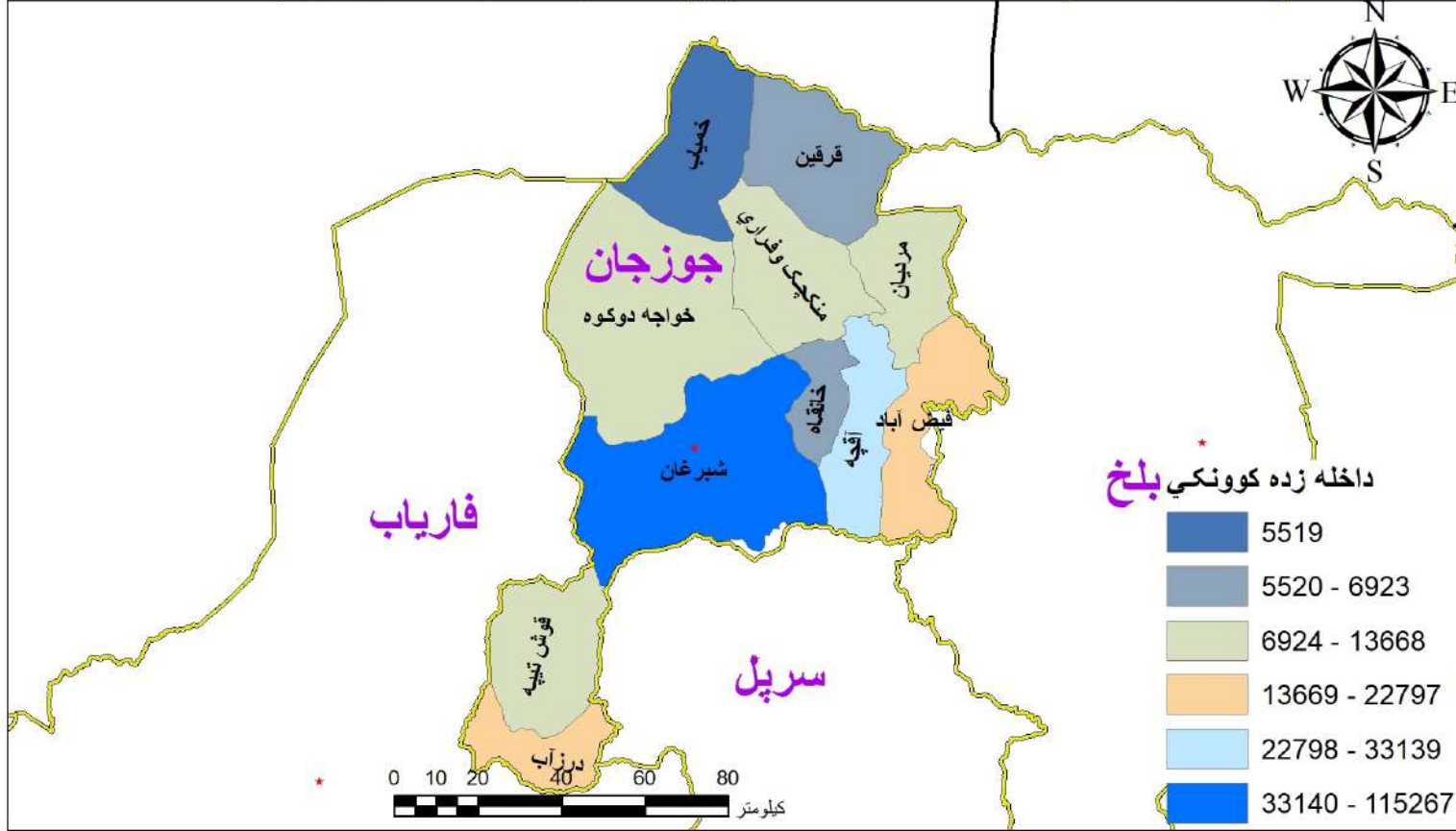
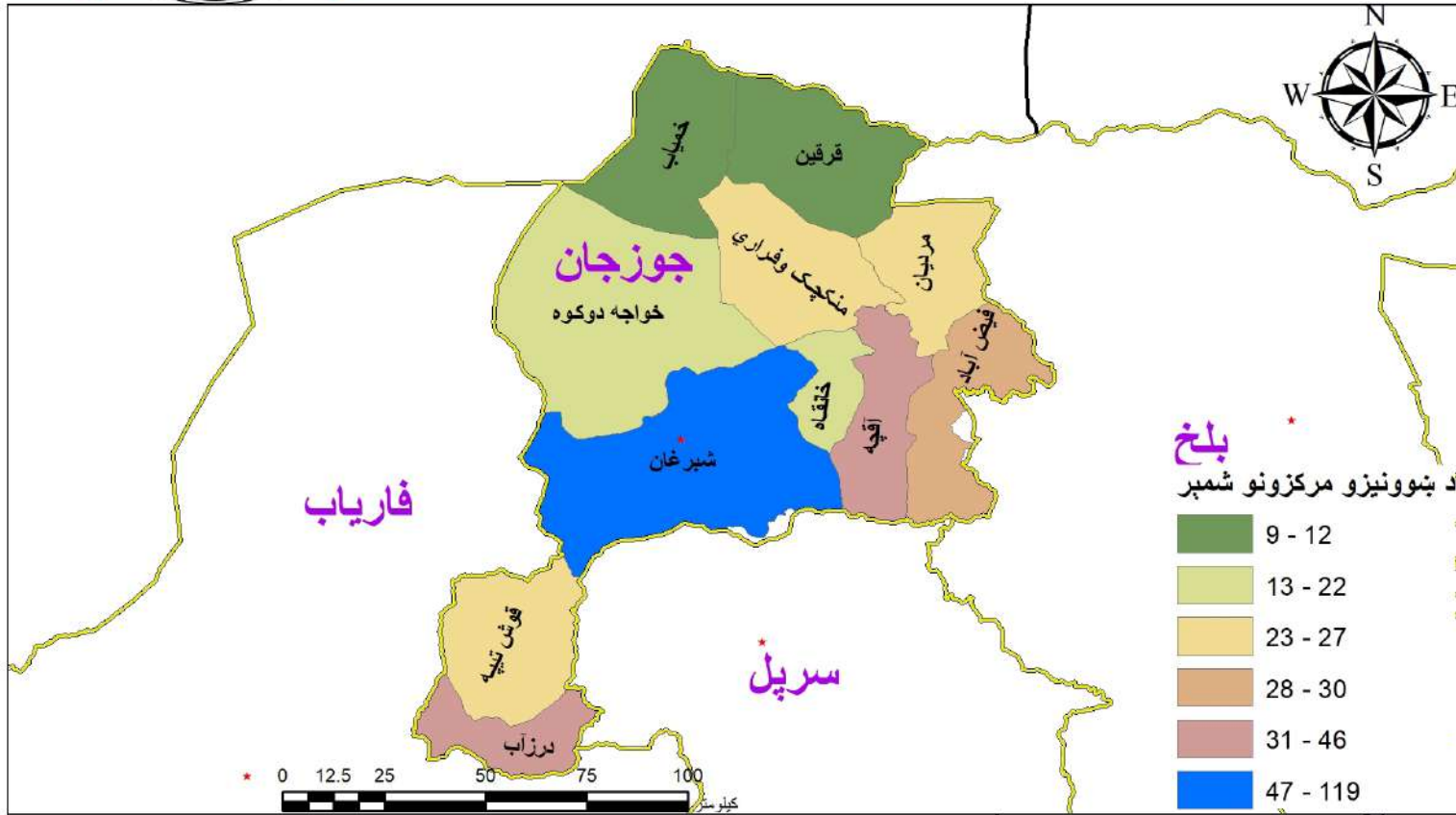

په ۱۴۰۴ هـ.ش کال کې د جوزجان ولایت په ټولو ولسواليو کې د عمومي زده کړو د برنامې د ښوونیزو مرکزونو، حاضر او داخله زده کوونکو او ښوونکو شمېر

د موجوده ښوونکو شمېر			د حاضر زده کوونکو شمېر			د داخله زده کوونکو شمېر			د ښوونیزو مرکزونو شمېر				ولسوالي	شماره
ټول	ښځينه ښوونکي	نارينه ښوونکي	ټول	نجونې	هلکان	ټول	نجونې	هلکان	ټول	لېسه	متوسطه	ابتدائيه		
2,264	1,458	806	75,577	29,541	46,036	115,267	57,106	58,161	119	55	30	34	شبرغان	1
537	242	295	23,034	8,815	14,219	33,139	15,093	18,046	46	11	16	19	آقچه	2
289	94	195	14,004	6,322	7,682	22,797	12,087	10,710	41	10	15	16	درزآب	3
269	57	212	11,215	5,413	5,802	17,948	9,466	8,482	30	12	13	5	فیض آباد	4
153	21	132	8,196	3,195	5,001	11,900	5,315	6,585	27	7	10	10	مردیان	5
179	9	170	7,682	3,380	4,302	11,392	5,294	6,098	25	9	10	6	قوش تپه	6
221	3	218	10,408	4,074	6,334	13,668	5,305	8,363	25	7	9	9	منکچک وفراري	7
156	39	117	8,377	3,203	5,174	12,082	5,531	6,551	22	4	9	9	خواجه دوکوه	8
83	20	63	4,241	2,091	2,150	6,923	3,514	3,409	19	5	4	10	خانقاه	9
35	10	25	3,632	1,188	2,444	5,519	1,660	3,859	12	3	3	6	خمياب	10
61	5	56	4,953	1,277	3,676	6,891	1,857	5,034	9	4	1	4	قرقین	11
4,247	1,958	2,289	171,319	68,499	102,820	257,526	122,228	135,298	375	127	120	128	ټولټال	



په ۱۴۰۴ هـ.ش کال کې د جوزجان ولایت په ټولو ولسوالیو کې د اسلامي زده کړو د برنامې
د ښوونیزو مرکزونو، طالب العلمانو، هلکانو طالب العلمانو او مدرسینو شمېر

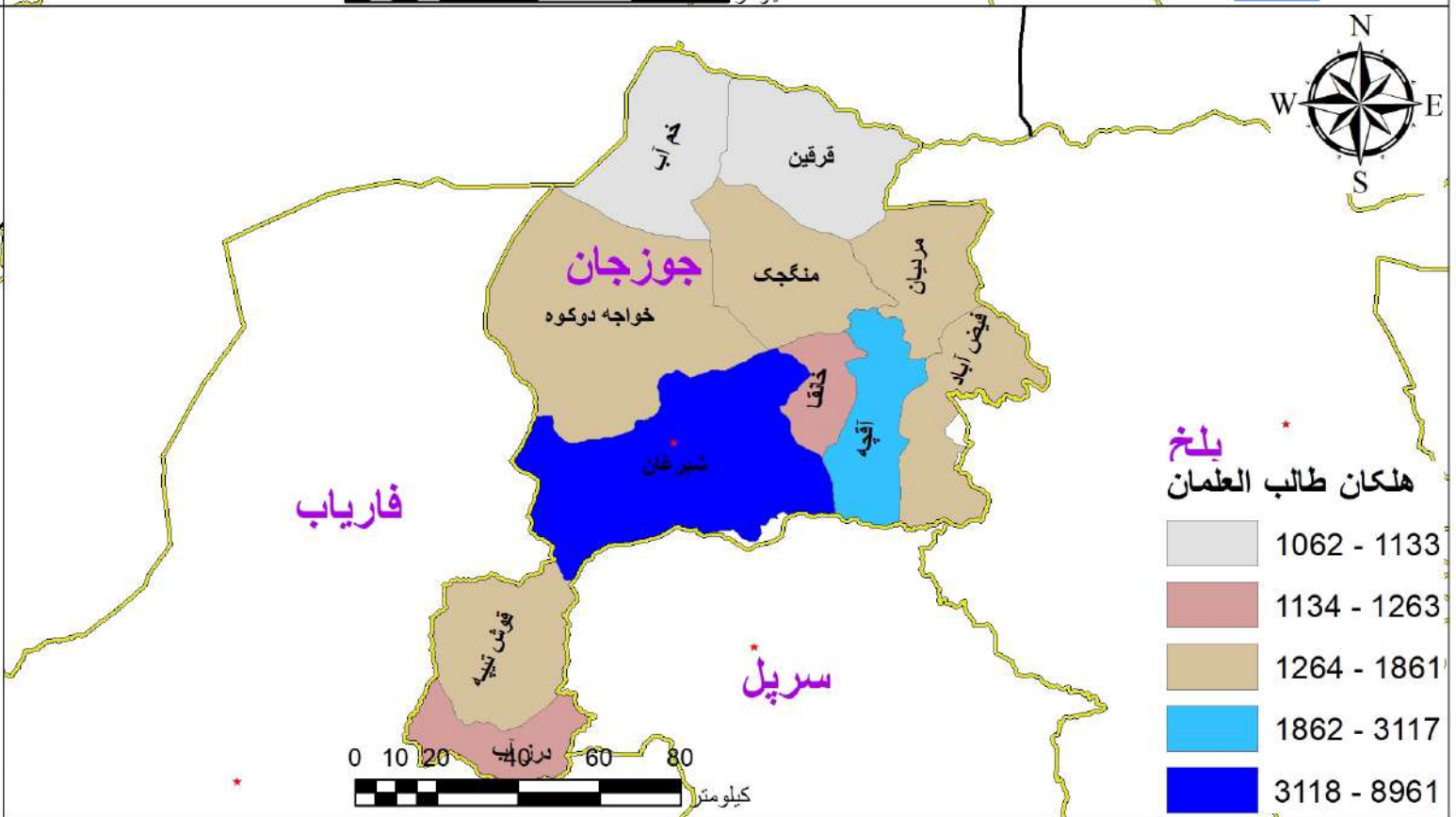
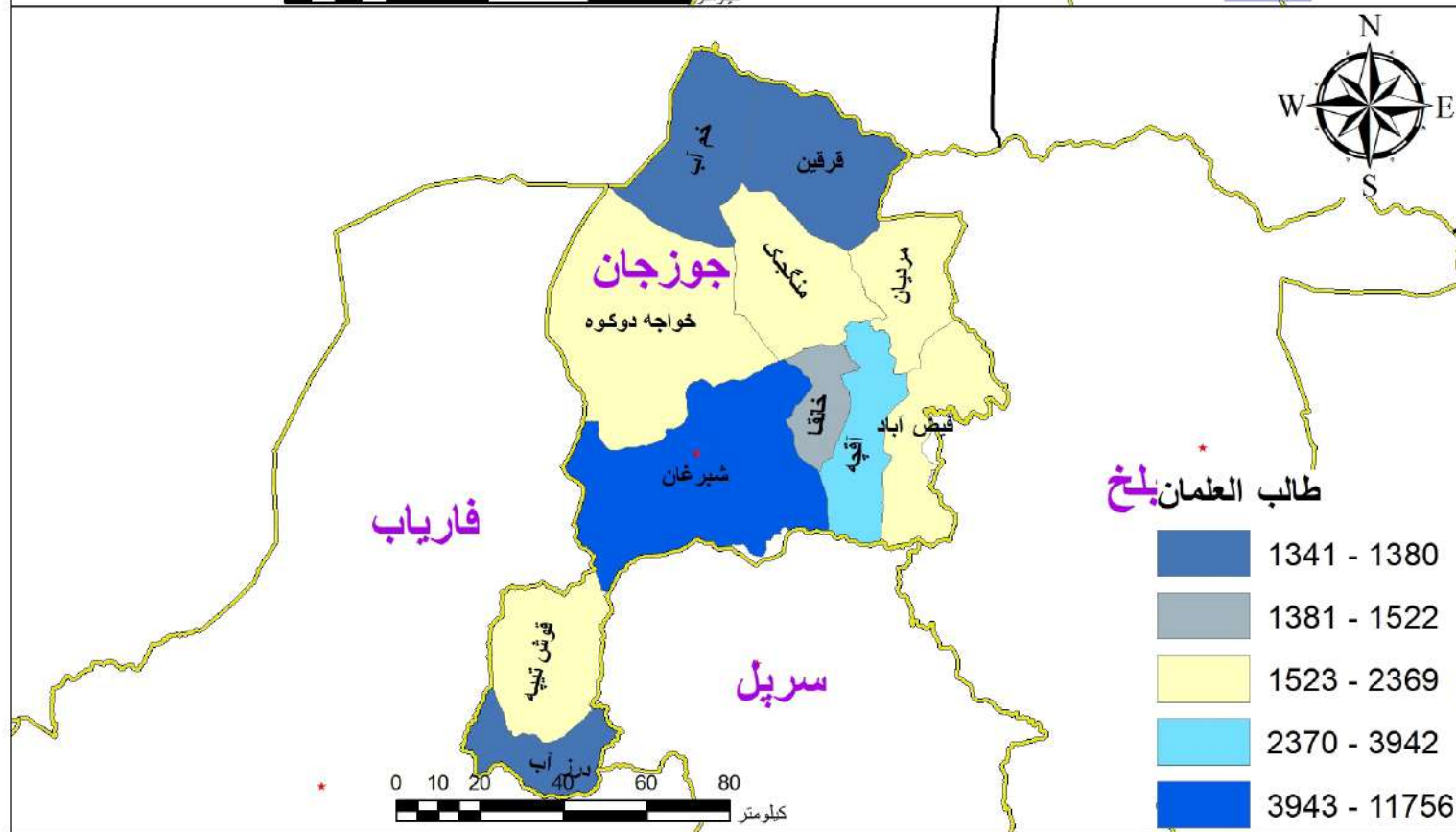
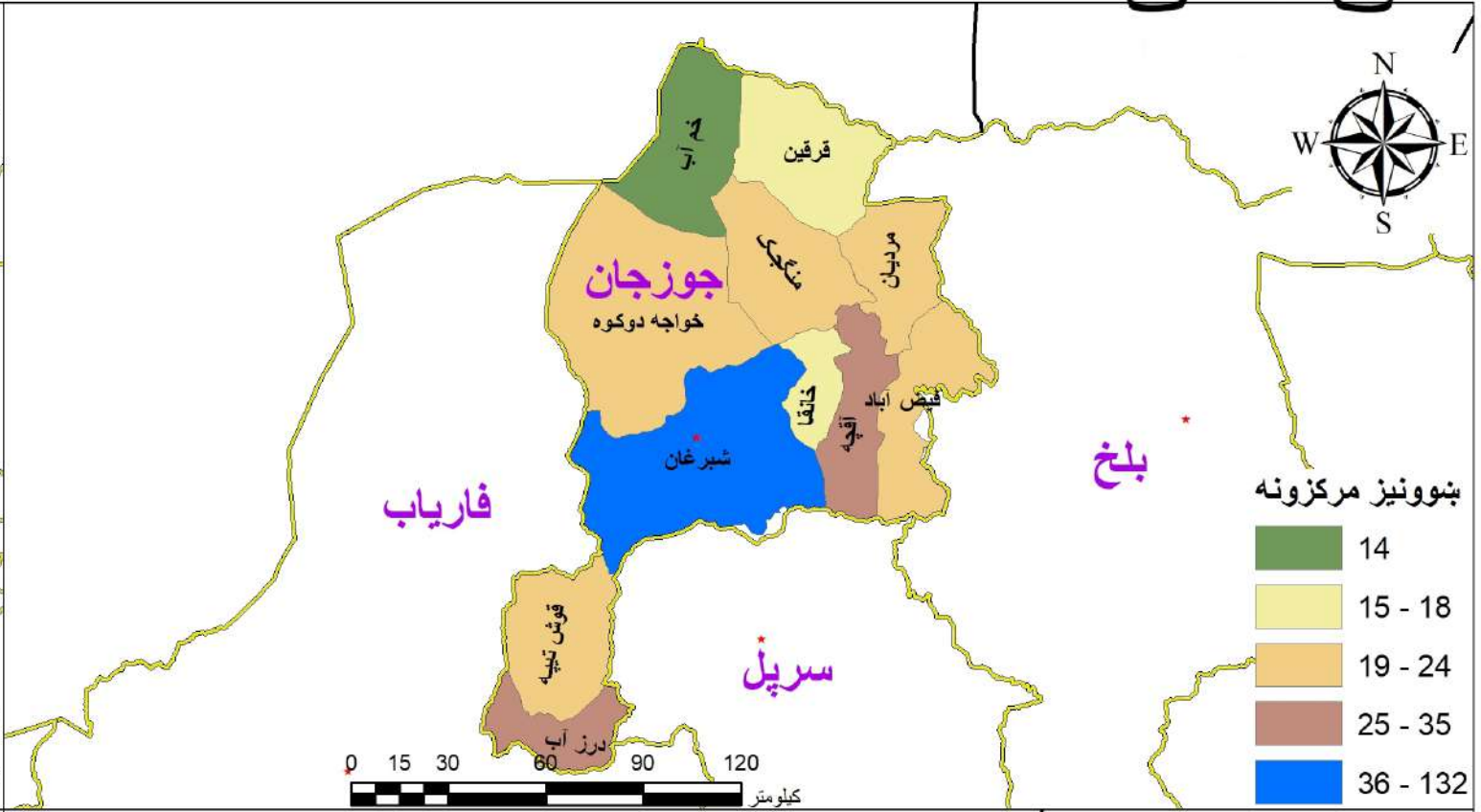

په ۱۴۰۴ هـ.ش کال کې د جوزجان ولايت په ټولو ولسواليو کې د اسلامي زدکړو د برنامې د بنونيزو مرکزونو، طالب العلمانو او مدرسینو شمېر

د مدرسینو شمېر	د طالب العلمانو شمیر د مرحلې په توپیر		د طالب العلمانو شمېر			د بنونيزو مرکزونو شمېر	ولسوالي	شماره
	المرحلة فوق الثانوية، العالمية	المرحلة الابتدائية، المتوسطة، الثانوية	ټول	نجونې	هلکان			
497	710	11,046	11,756	2,795	8,961	132	شبرغان	1
197	187	3,755	3,942	825	3,117	35	آقچه	2
100	-	1,341	1,341	149	1,192	31	درزآب	3
118	160	2,209	2,369	508	1,861	24	خواجه دوکوه	4
115	-	2,245	2,245	641	1,604	24	فیض آباد	5
76	5	2,032	2,037	380	1,657	24	مردیان	6
74	32	1,899	1,931	183	1,748	24	منکچک وفراري	7
78	29	1,923	1,952	435	1,517	21	فوش تپه	8
59	-	1,360	1,360	298	1,062	18	قرقین	9
50	-	1,522	1,522	259	1,263	17	خانقاه	10
48	-	1,380	1,380	247	1,133	14	خمياب	11
1,412	1,123	30,712	31,835	6,720	25,115	364	ټولټال	



په ۱۴۰۴ هـ. ش کال کې د خوست ولایت په ټولو ولسوالیو کې د عمومي زده کړو د پرمخ بیا رغولو د بنسټیزو مرکزونو، حاضر او داخله زده کوونکو او په دولتي بنسټیزو مرکزونو کې د بنسټیزو شمېر

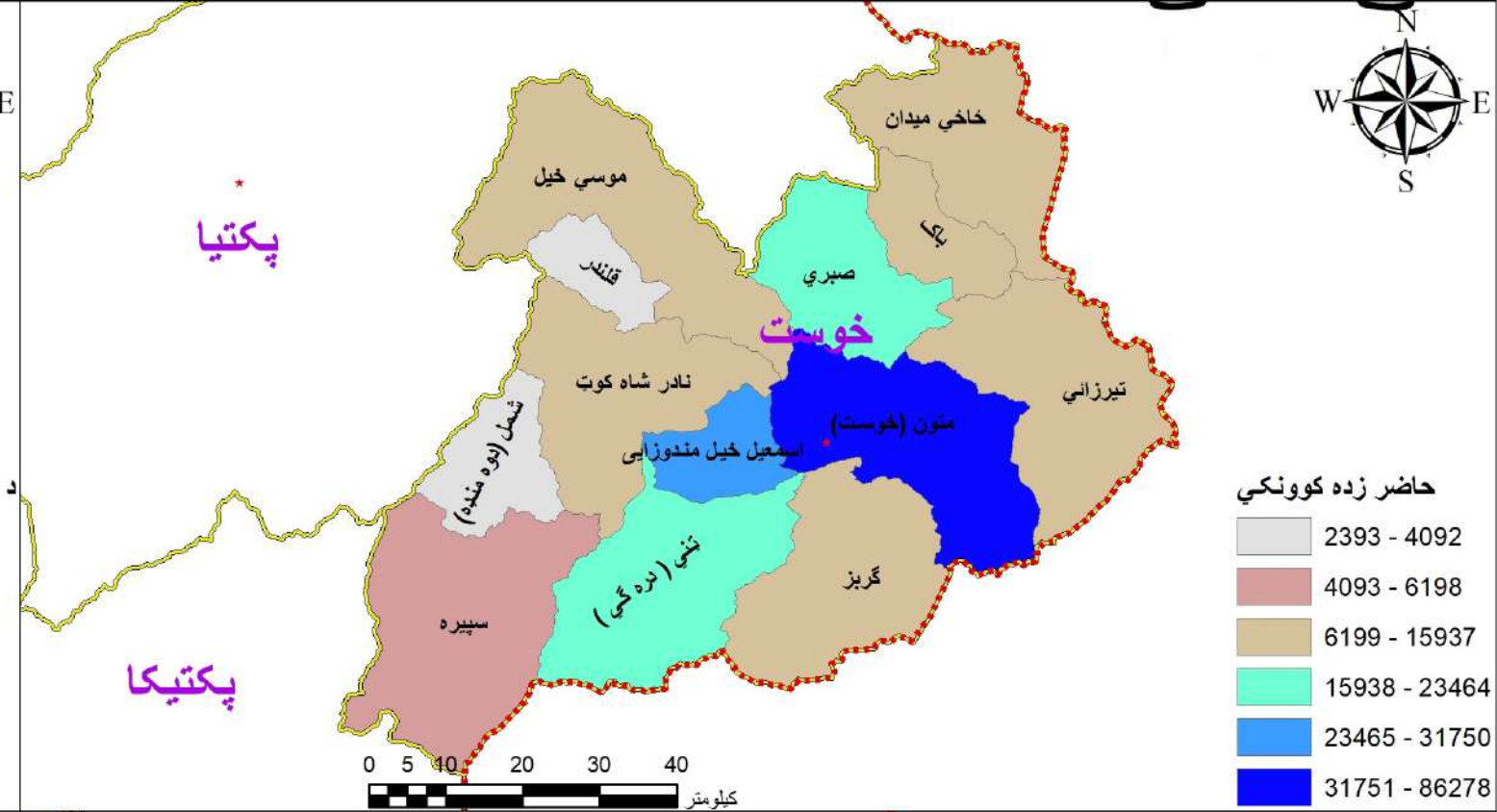

په ۱۴۰۴ هـ.ش کال کې د خوست ولایت په ټولو ولسواليو کې د عمومي زده کړو د برنامې د ښوونیزو مرکزونو، حاضر او داخله زده کوونکو او ښوونکو شمېر

د موجوده ښوونکو شمېر			د حاضر زده کوونکو شمېر			د داخله زده کوونکو شمېر			د ښوونیزو مرکزونو شمېر				ولسوالي	شماره
ټول	ښځینه ښوونکي	نارینه ښوونکي	ټول	نجونې	هلکان	ټول	نجونې	هلکان	ټول	لېسه	متوسطه	ابتدائیه		
2,424	123	2,301	86,278	15,439	70,839	117,398	33,752	83,646	128	85	18	25	(خوست) متون	1
538	12	526	19,607	3,517	16,090	28,185	9,790	18,395	56	29	9	18	ټپي (دره ګي)	2
871	58	813	31,750	6,941	24,809	44,492	15,463	29,029	52	30	7	15	اسماعيل خيل مندوزايي	3
312	13	299	11,436	3,644	7,792	17,012	7,988	9,024	43	11	7	25	څاڅي ميدان	4
614	-	614	23,464	2,085	21,379	28,121	2,704	25,417	43	21	10	12	صبري	5
423	8	415	15,937	2,040	13,897	21,432	3,938	17,494	38	15	6	17	تيرزايي	6
308	2	306	15,175	2,974	12,201	18,824	4,362	14,462	32	9	8	15	ګريز	7
215	3	212	13,044	3,481	9,563	15,441	3,729	11,712	27	8	8	11	موسي خيل	8
289	13	276	12,779	2,421	10,358	16,541	3,701	12,840	24	9	6	9	نادر شاه کوټ	9
294	1	293	11,145	1,410	9,735	14,676	2,322	12,354	17	8	6	3	باک	10
85	-	85	6,198	1,418	4,780	7,779	1,752	6,027	15	5	1	9	سپره	11
69	-	69	4,092	1,033	3,059	5,279	1,112	4,167	9	4	2	3	شمل (دوه منډه)	12
29	-	29	2,393	891	1,502	2,426	923	1,503	6	1	1	4	فلندر	13
6,471	233	6,238	253,298	47,294	206,004	337,606	91,536	246,070	490	235	89	166	ټولټال	



په ۱۴۰۴ هـ. ش کال کې د خوست ولایت په ټولو ولسوالیو کې د اسلامي زده کړو د برنامې د بشپړولو مرکزونو، طالب العلمانو، هلکانو طالب العلمانو او مدرسینو شمېر

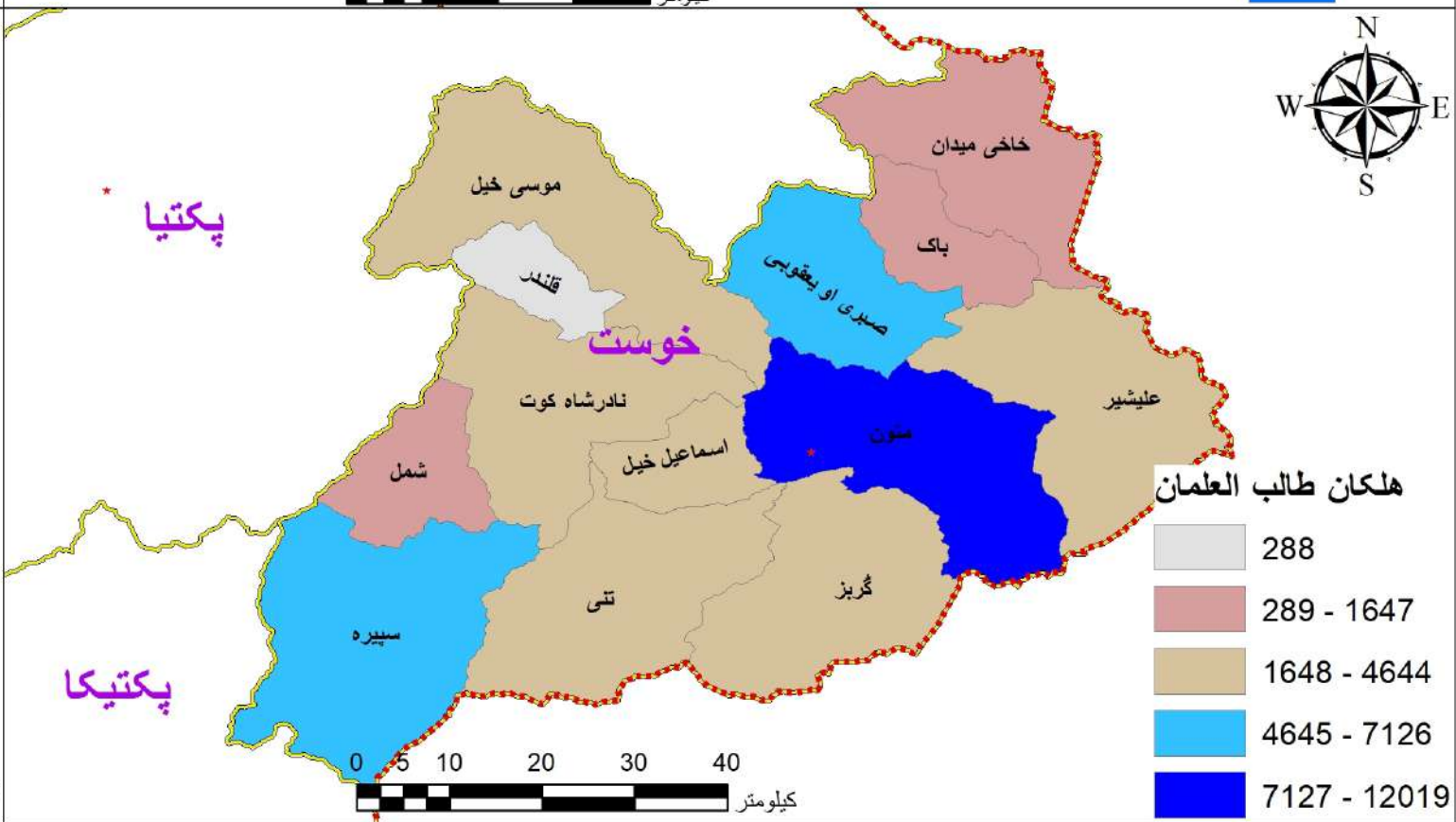
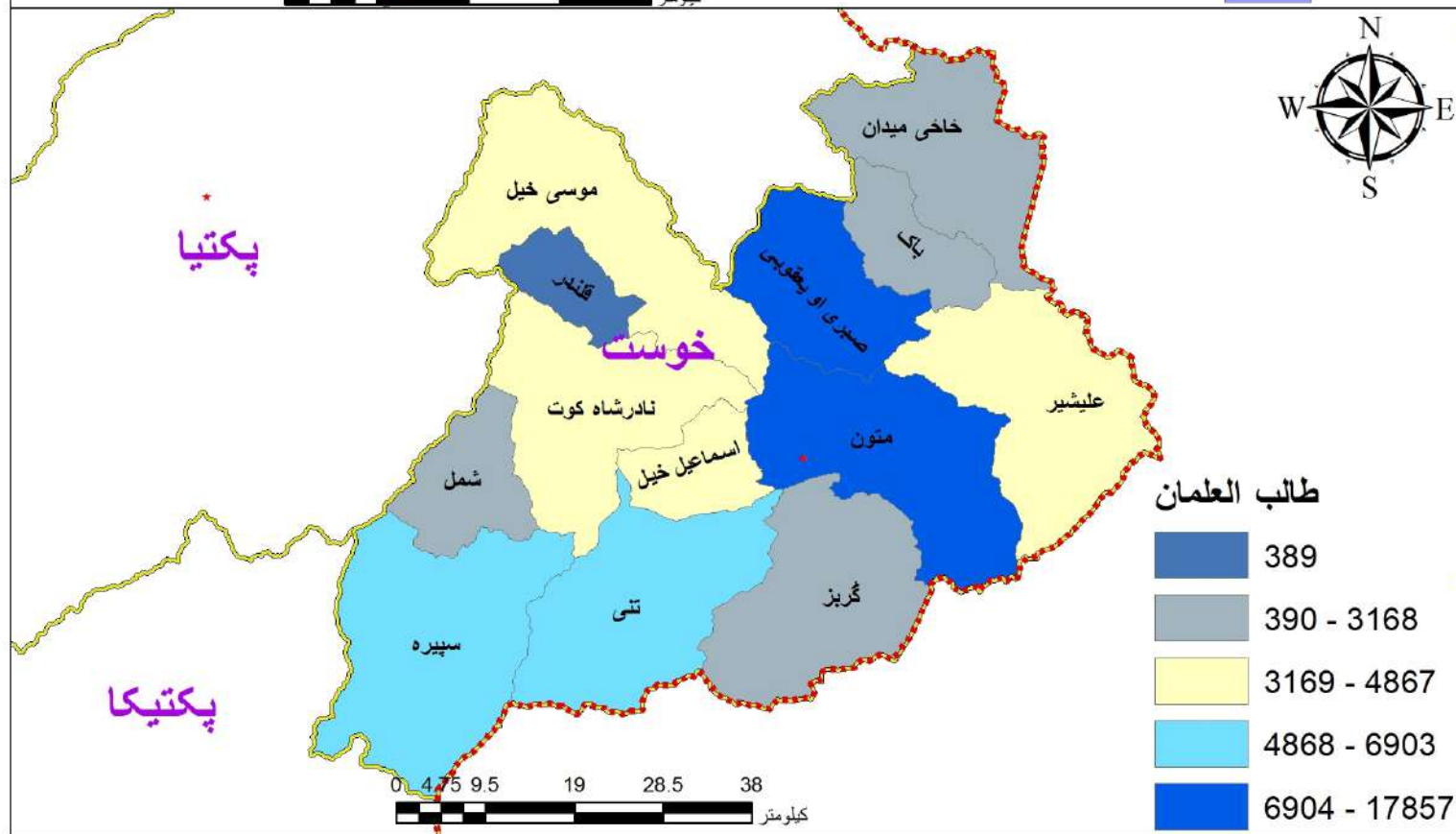
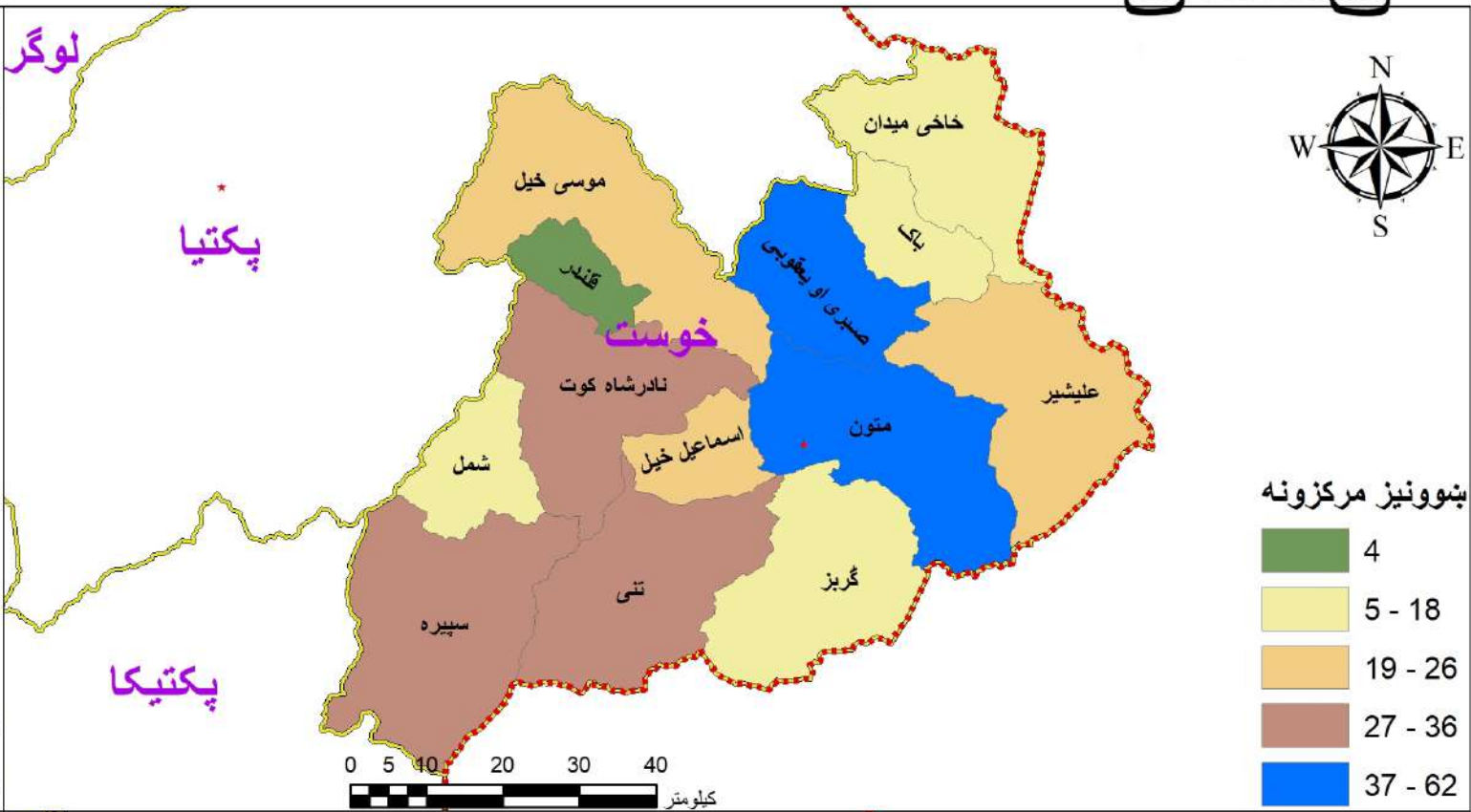

په ۱۴۰۴ هـ.ش کال کې د خوست ولایت په ټولو ولسواليو کې د اسلامي زدکړو د برنامې د بنونيزو مرکزونو، طالب العلمانو او مدرسینو شمېر

د مدرسینو شمېر	د طالب العلمانو شمېر د مرحلې په توپیر		د طالب العلمانو شمېر			د بنونيزو مرکزونو شمېر	ولسوالي	شماره
	المرحلة فوق الثانوية، العالمية	المرحلة الابتدائية، المتوسطة، الثانوية	ټول	نجونې	هلکان			
514	975	12,875	13,850	1,831	12,019	62	متون (خوست)	1
504	933	16,924	17,857	10,731	7,126	58	صبري	2
139	78	6,825	6,903	1,147	5,756	36	سپيره	3
194	188	5,563	5,751	1,593	4,158	32	ټني (دره گي)	4
160	110	4,677	4,787	468	4,319	32	نادر شاه کوب	5
138	18	4,002	4,020	1,006	3,014	26	تيرزاي	6
152	607	4,260	4,867	223	4,644	22	اسمعيل خيل مندوزاي	7
86	1,310	2,633	3,943	557	3,386	20	موسي خيل	8
105	154	3,014	3,168	402	2,766	18	گريز	9
79	5	2,113	2,118	646	1,472	15	خاخي ميدان	10
58	36	2,335	2,371	871	1,500	13	باک	11
67	41	2,267	2,308	661	1,647	13	شمل (دوه منډه)	12
17	-	389	389	101	288	4	فلندر	13
2,213	4,455	67,877	72,332	20,237	52,095	351	ټولټال	



په ۱۴۰۴ هـ. ش کال کې د دایکندي ولایت په ټولو ولسوالیو کې د عمومي زده کړو د برنامې د بنوونیزو مرکزونو، حاضر او داخله زده کوونکو او په دولتي بنوونیزو مرکزونو کې د بنوونکو شمېر

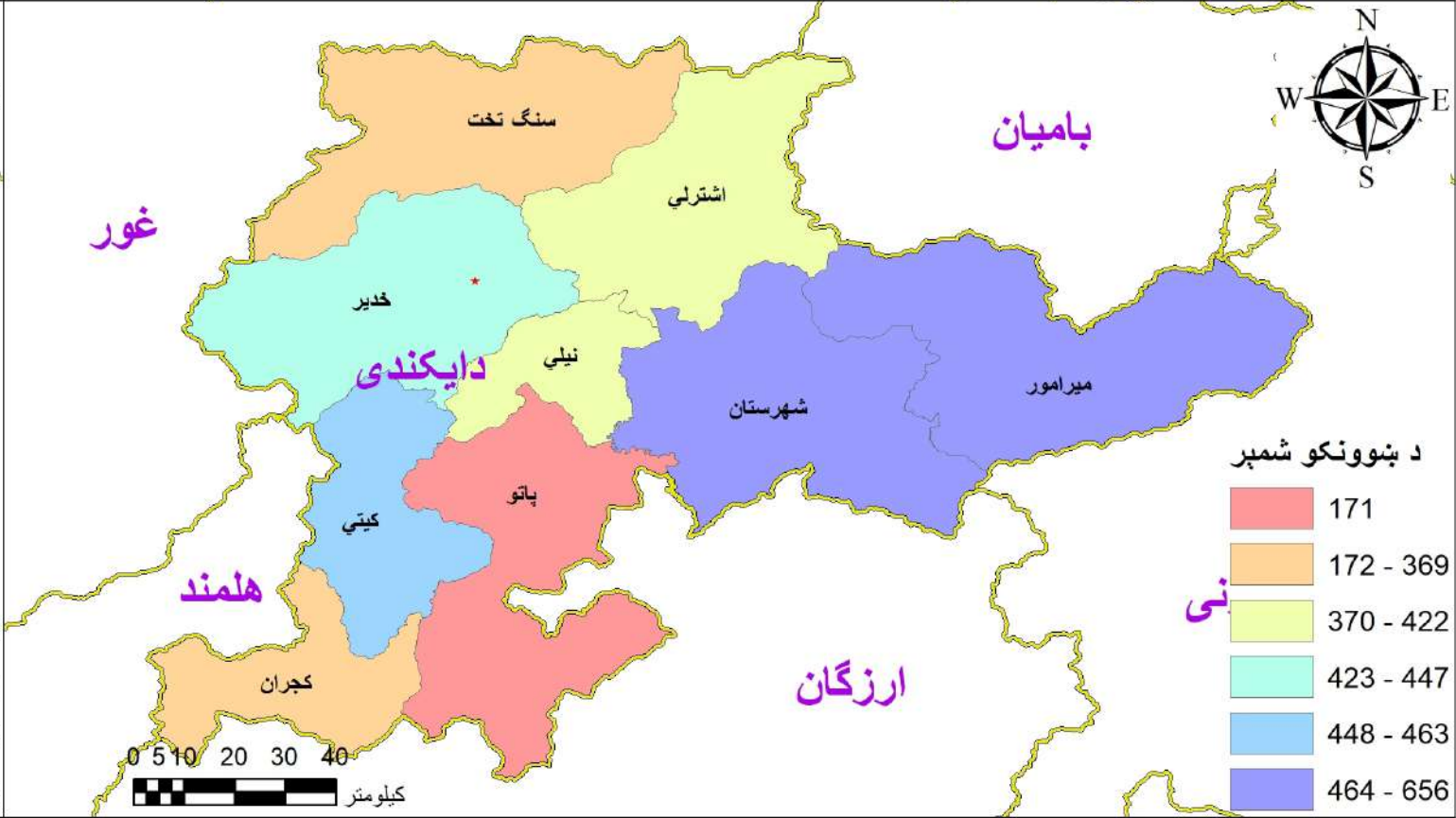
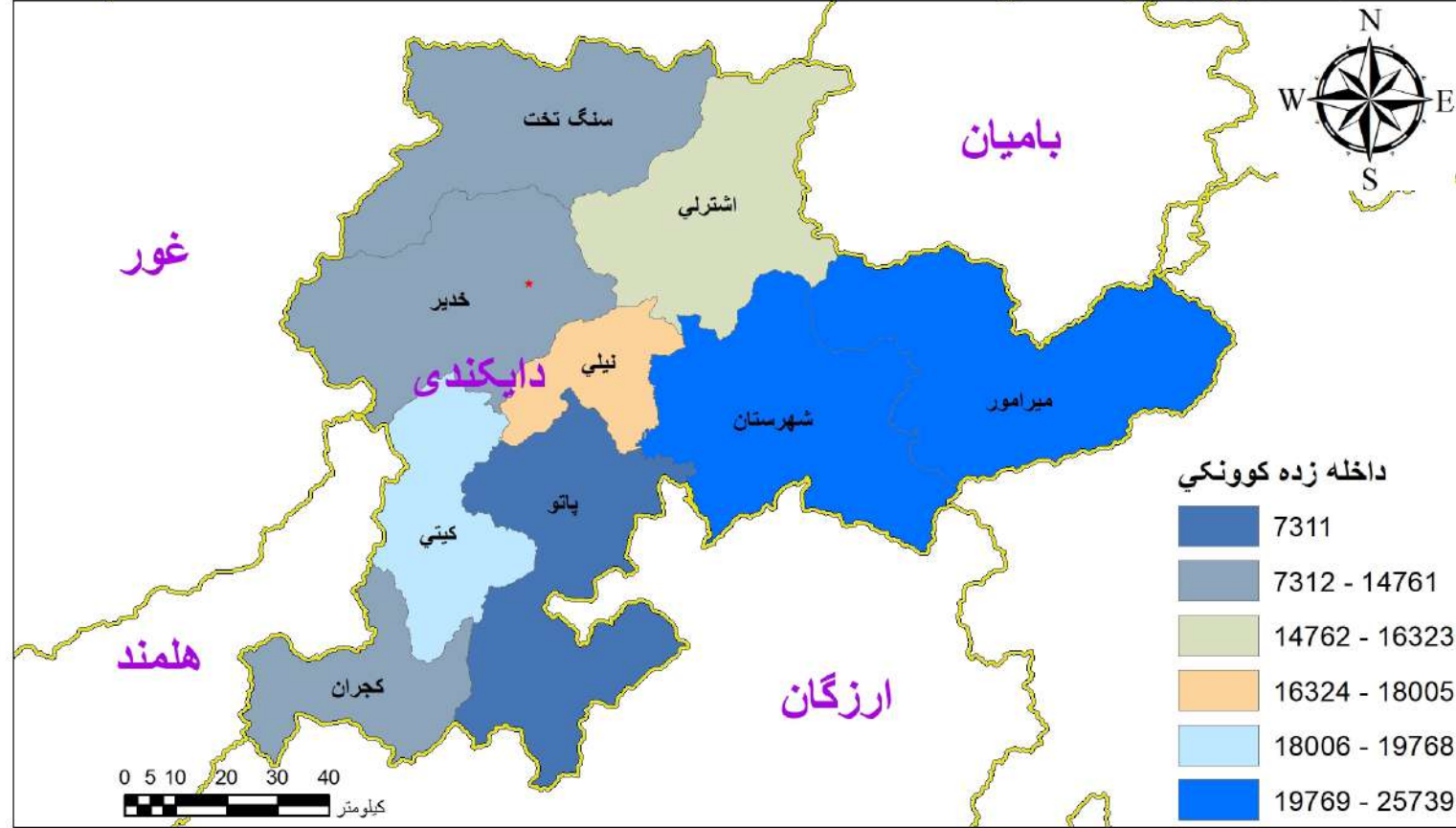
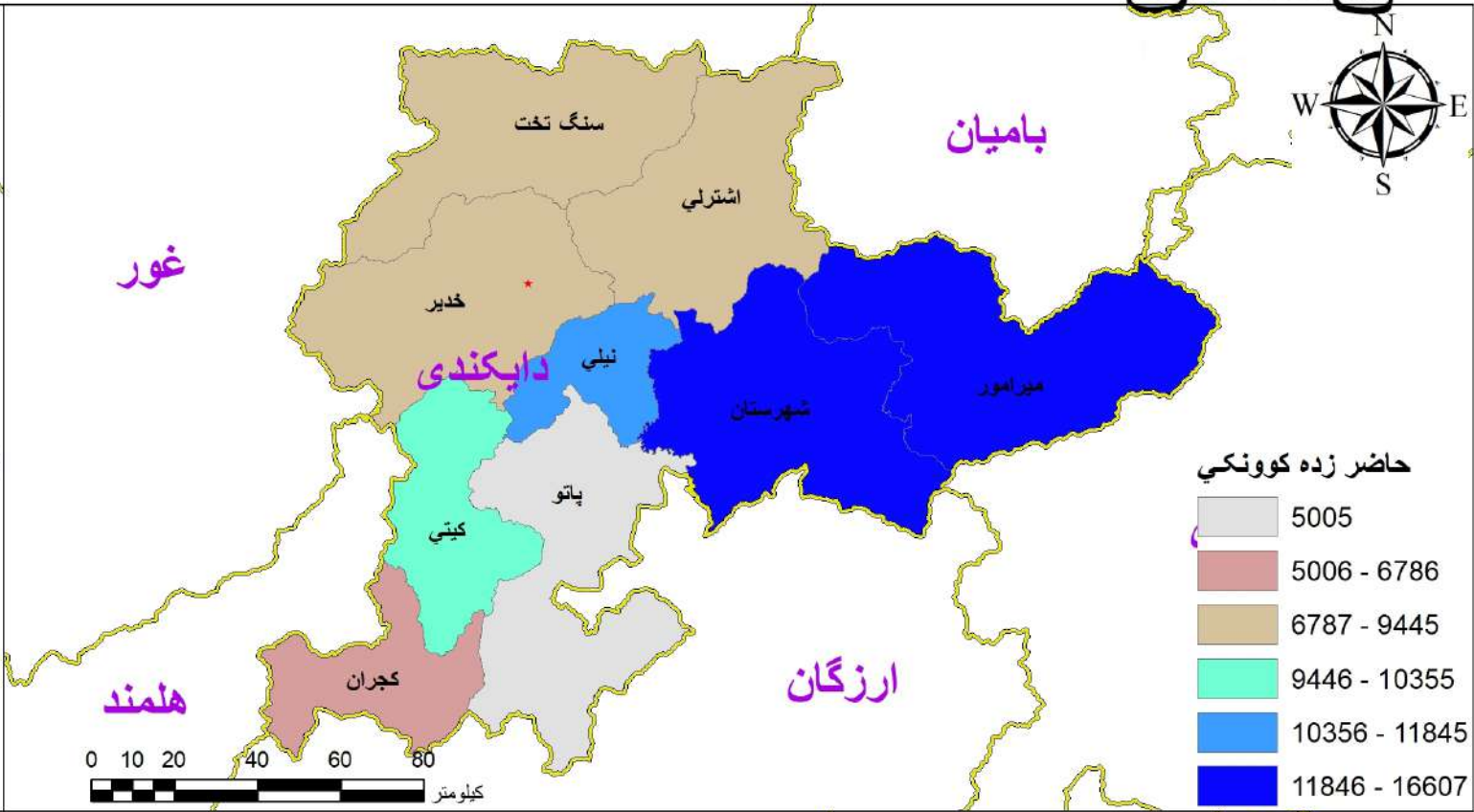

په ۱۴۰۴ هـ.ش کال کې د دایکندي ولایت په ټولو ولسواليو کې د عمومي زده کړو د برنامې د ښوونیزو مرکزونو، حاضر او داخله زده کوونکو او ښوونکو شمېر

د موجوده ښوونکو شمېر			د حاضر زده کوونکو شمېر			د داخله زده کوونکو شمېر			د ښوونیز مرکزونو شمېر				ولسوالي	شماره
ټول	ښځینه ښوونکي	نارینه ښوونکي	ټول	نجونې	هلکان	ټول	نجونې	هلکان	ټول	لېسه	متوسطه	ابتدائیه		
631	313	318	16,607	6,278	10,329	25,739	13,225	12,514	73	39	14	20	میرامور	1
656	284	372	14,452	5,086	9,366	23,388	11,551	11,837	69	39	8	22	شهرستان	2
422	145	277	9,387	3,501	5,886	16,323	8,639	7,684	51	26	12	13	اشترلي	3
447	156	291	9,445	3,292	6,153	14,049	6,927	7,122	50	25	16	9	خدیر	4
463	153	310	10,355	3,884	6,471	19,768	10,068	9,700	44	21	8	15	کيټي	5
447	251	196	11,845	4,565	7,280	18,005	9,439	8,566	44	22	13	9	نيلې	6
369	115	254	8,221	2,792	5,429	14,761	7,356	7,405	42	26	10	6	سنگ تخت	7
328	96	232	6,786	2,503	4,283	13,379	6,560	6,819	35	13	11	11	کجران	8
171	41	130	5,005	1,672	3,333	7,311	3,255	4,056	25	9	3	13	پاتو	9
3,934	1,554	2,380	92,103	33,573	58,530	152,723	77,020	75,703	433	220	95	118	ټولټال	



په ۱۴۰۴ هـ. ش کال کې د دایکندي ولایت په ټولو ولسوالیو کې د اسلامي زده کړو د برنامې د بشپړولو مرکزونو، طالب العلمانو، هلکانو طالب العلمانو او مدرسینو شمېر

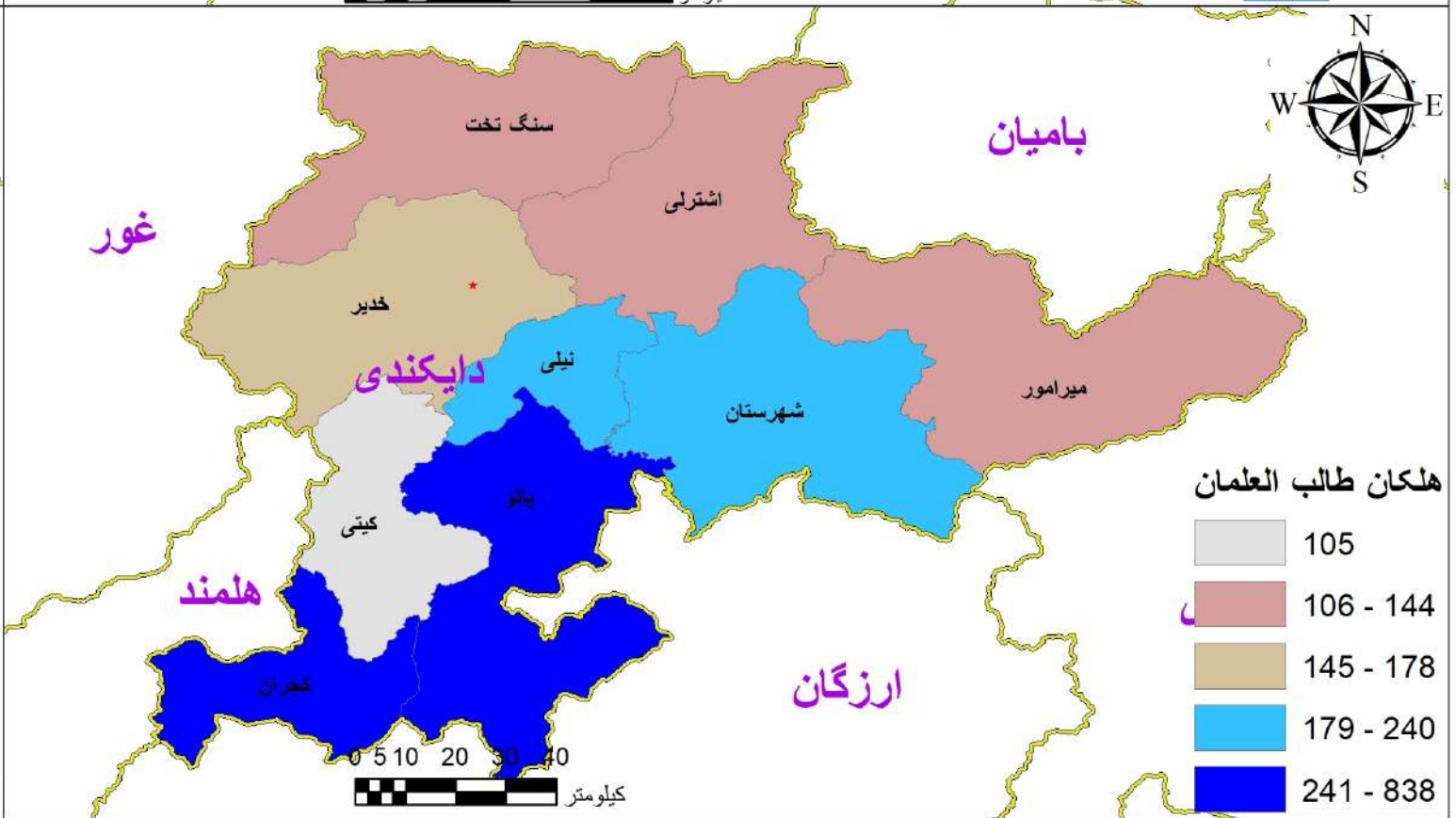
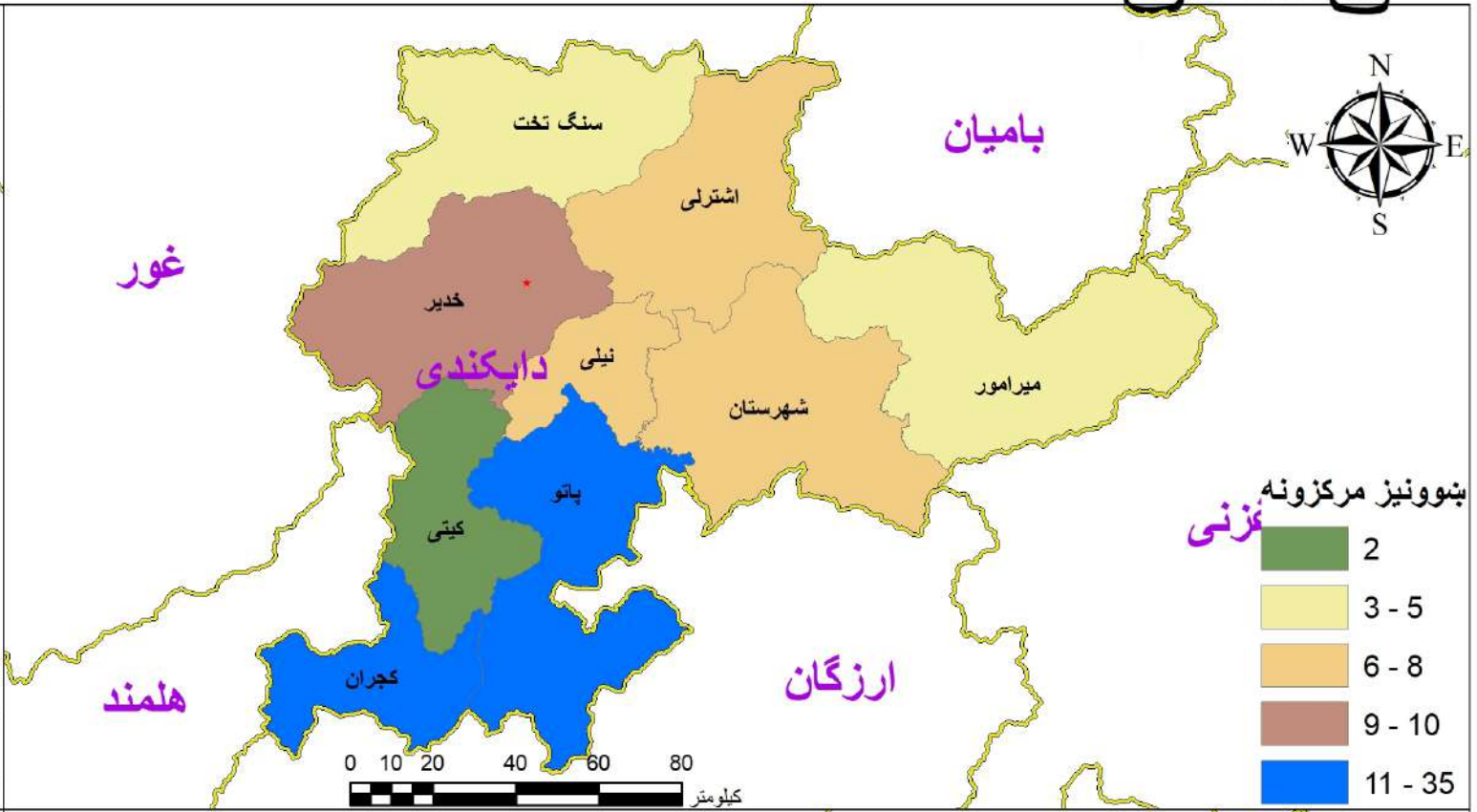
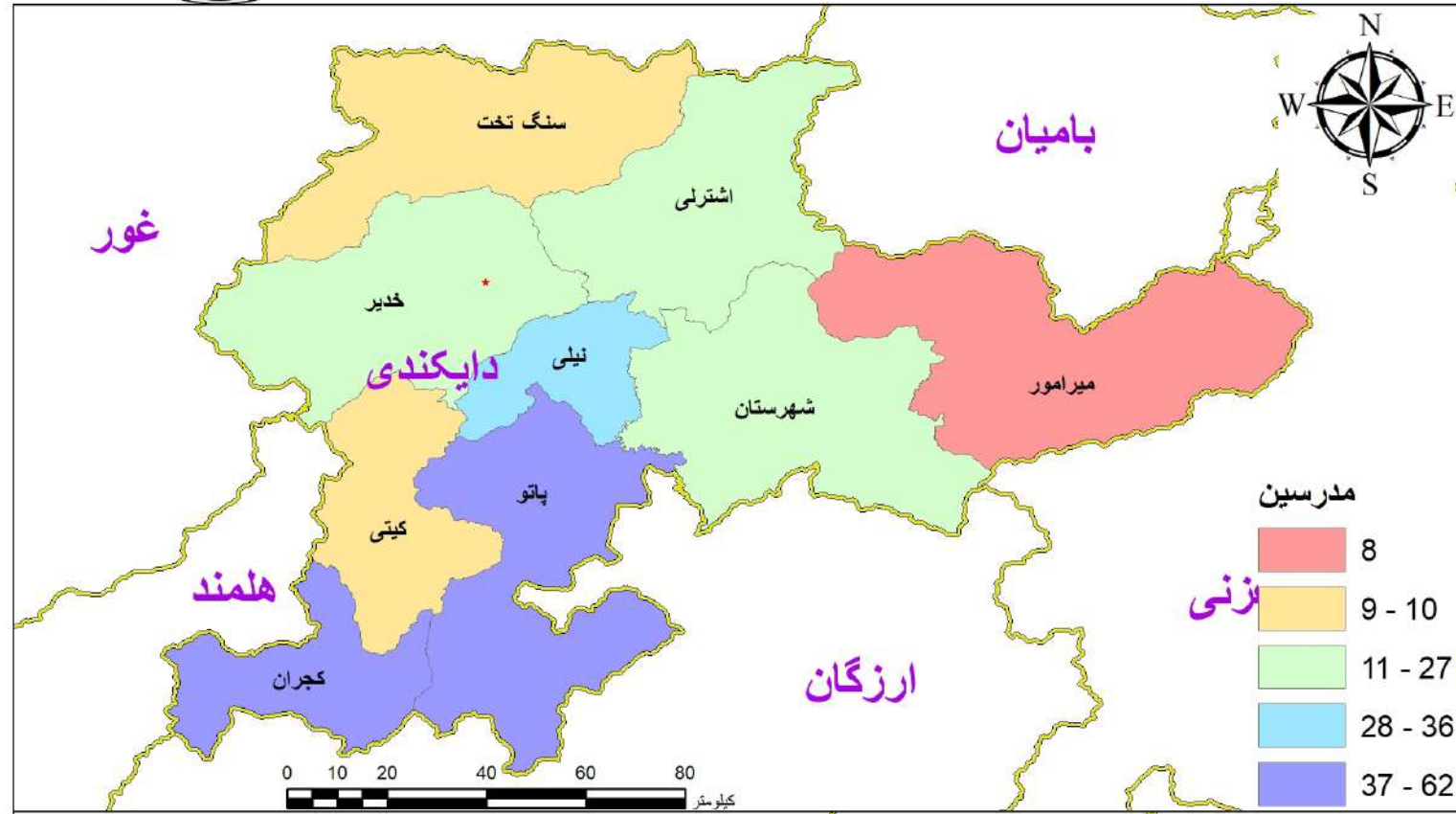

په ۱۴۰۴ هـ.ش کال کې د دایکندي ولایت په ټولو ولسواليو کې د اسلامي زدکړو د برنامې د ښونیزو مرکزونو، طالب العلمانو او مدرسینو شمېر

د مدرسینو شمېر	د طالب العلمانو شمېر د مرحلې په توپیر		د طالب العلمانو شمېر			د ښونیزو مرکزونو شمېر	ولسوالي	شماره
	المرحلة العالمية، الثانوية، العالية،	المرحلة الابتدائية، المتوسطة، الثانوية	ټول	نجونې	هلکان			
62	-	1,160	1,160	322	838	35	کجران	1
52	-	987	987	195	792	29	پاتو	2
27	-	497	497	319	178	10	خدیر	3
22	-	718	718	588	130	8	اشترلي	4
23	-	295	295	73	222	8	شهرستان	5
36	35	867	902	662	240	8	نیلي	6
8	-	496	496	364	132	5	میرامور	7
10	-	549	549	405	144	4	سنگ تخت	8
9	-	286	286	181	105	2	کيتي	9
249	35	5,855	5,890	3,109	2,781	109	ټولټال	



په ۱۴۰۴ هـ. ش کال کې د زابل ولایت په ټولو ولسوالیو کې د عمومي زده کړو د برنامې د بنسټونیزو مرکزونو، حاضر او داخله زده کوونکو او په دولتي بنسټونیزو مرکزونو کې د بنسټونکو شمېر

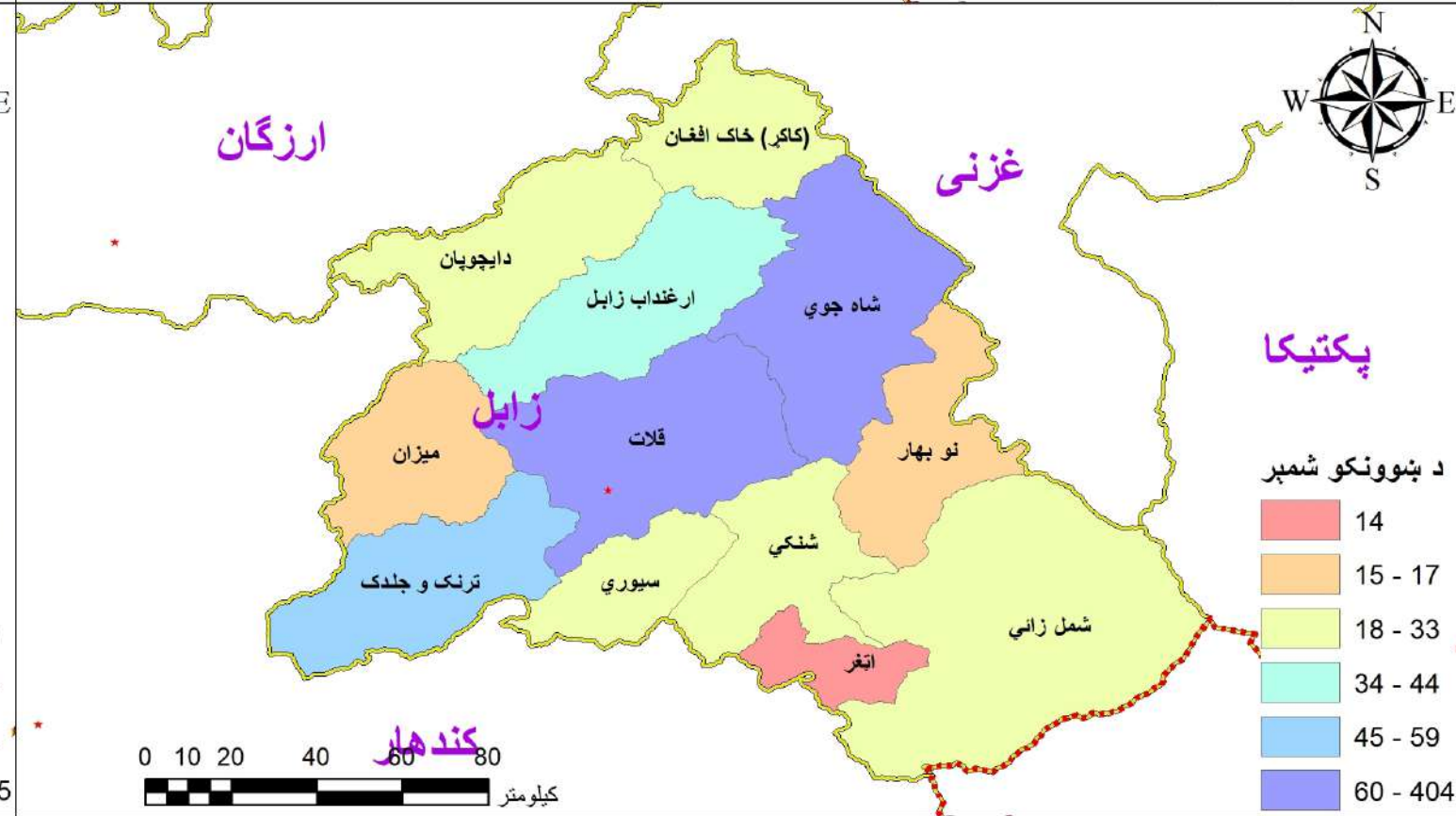
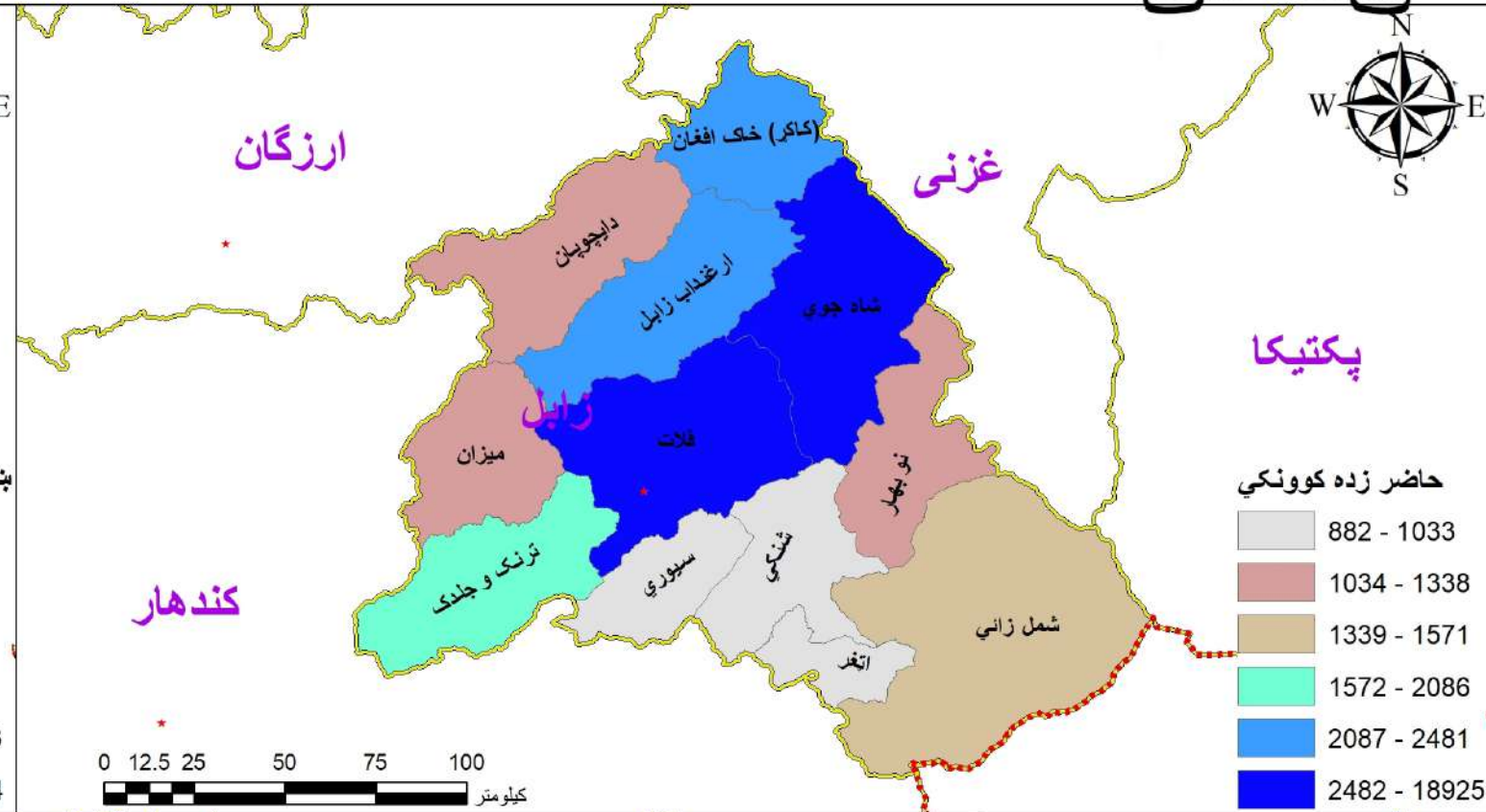
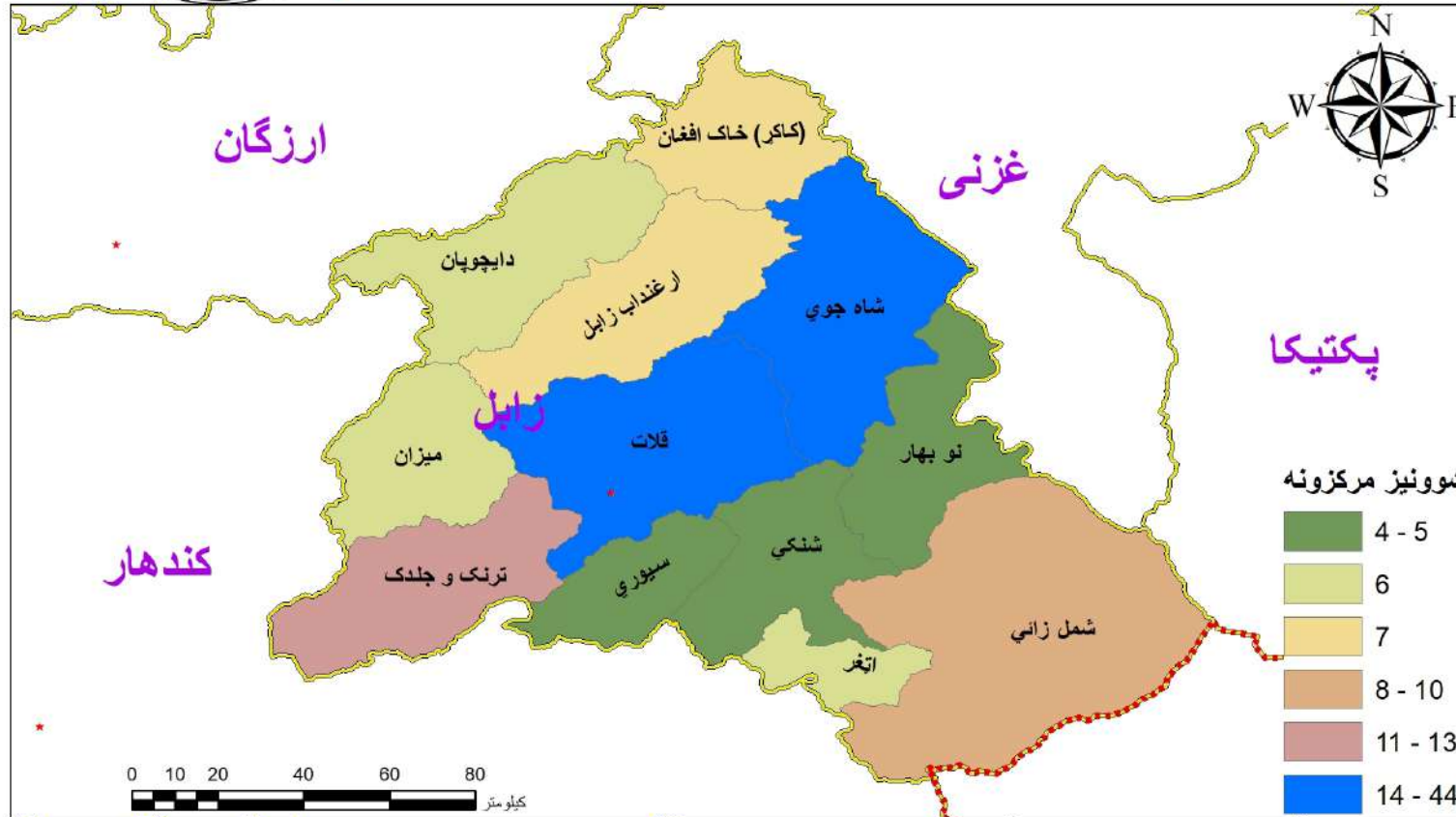

په ۱۴۰۴ هـ.ش کال کې د زابل ولایت په ټولو ولسواليو کې د عمومي زده کړو د برنامې د ښوونیزو مرکزونو، حاضر او داخله زده کوونکو او ښوونکو شمېر

د موجوده ښوونکو شمېر			د حاضر زده کوونکو شمېر			د داخله زده کوونکو شمېر			د ښوونیزو مرکزونو شمېر				ولسوالي	شماره
ټول	ښځینه ښوونکي	نارینه ښوونکي	ټول	نجونې	هلکان	ټول	نجونې	هلکان	ټول	لېسه	متوسطه	ابتدائیه		
432	7	425	17,770	3,117	14,653	23,869	4,739	19,130	44	12	7	25	شاه جوي	1
467	69	398	18,925	5,460	13,465	26,235	9,288	16,947	40	10	9	21	قلات	2
59	-	59	2,086	714	1,372	2,926	952	1,974	13	2	4	7	ترنک و جلدک	3
24	-	24	1,571	528	1,043	1,663	542	1,121	10	-	1	9	شمل زايي	4
27	-	27	2,299	298	2,001	3,064	321	2,743	7	2	1	4	(کاکړ) خاک افغان	5
44	-	44	2,481	447	2,034	3,954	606	3,348	7	2	3	2	ارغنداب	6
14	-	14	1,002	218	784	1,057	218	839	6	1	1	4	اتغر	7
33	-	33	1,338	451	887	1,338	451	887	6	1	-	5	دایچوپان	8
17	-	17	1,145	189	956	1,145	189	956	6	1	-	5	میزان	9
17	-	17	1,151	324	827	1,191	336	855	5	2	1	2	نوبهار	10
26	-	26	882	145	737	1,055	156	899	4	1	1	2	سيوري	11
27	-	27	1,033	30	1,003	1,268	45	1,223	4	1	-	3	شنکي	12
1,187	76	1,111	51,683	11,921	39,762	68,765	17,843	50,922	152	35	28	89	ټولټال	



په ۱۴۰۴ هـ. ش کال کې د زابل ولایت په ټولو ولسوالیو کې د اسلامي زده کړو د برنامې د بشپړولو مرکزونو، طالب العلمانو، هلکانو طالب العلمانو او مدرسینو شمېر

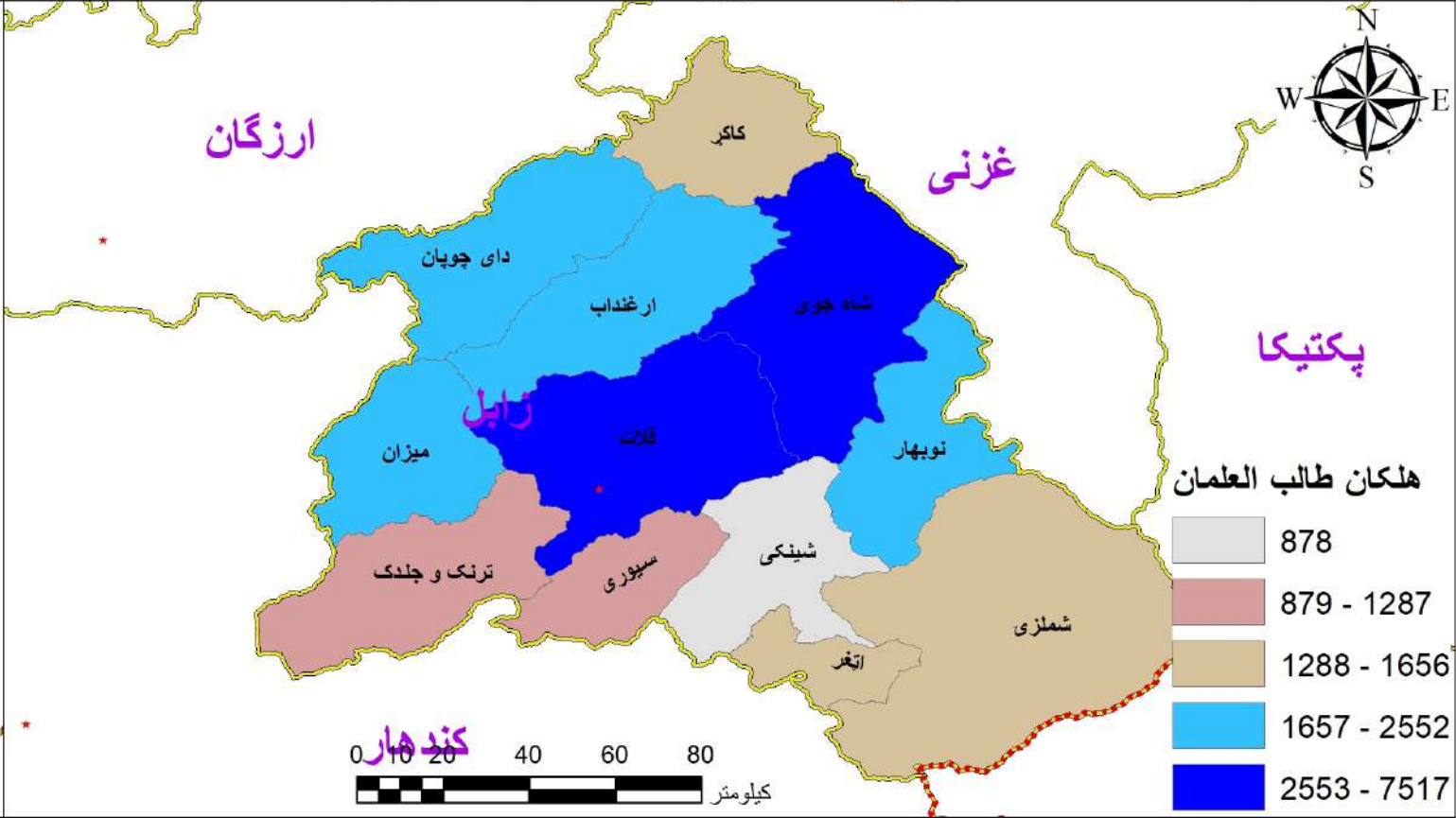
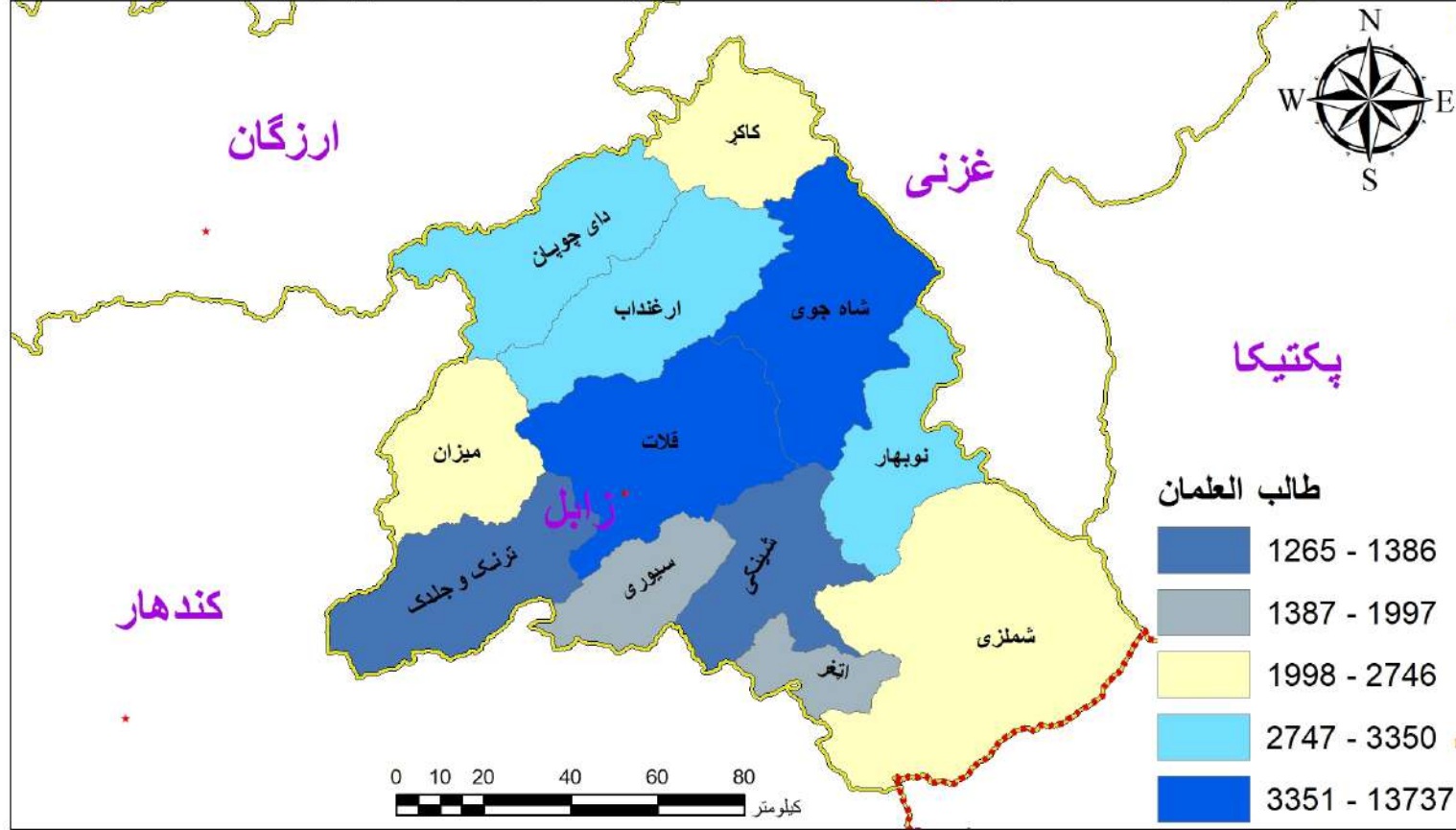
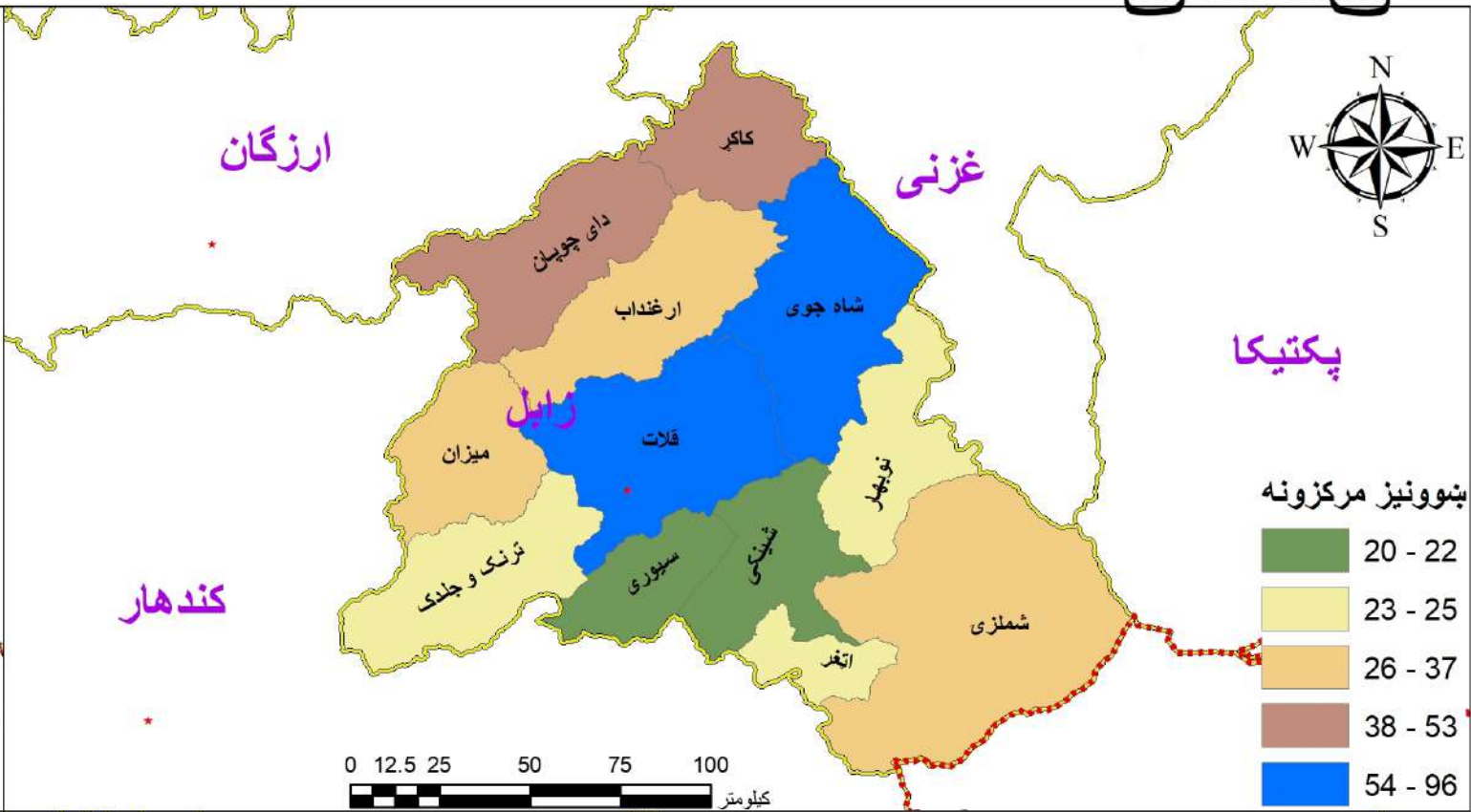
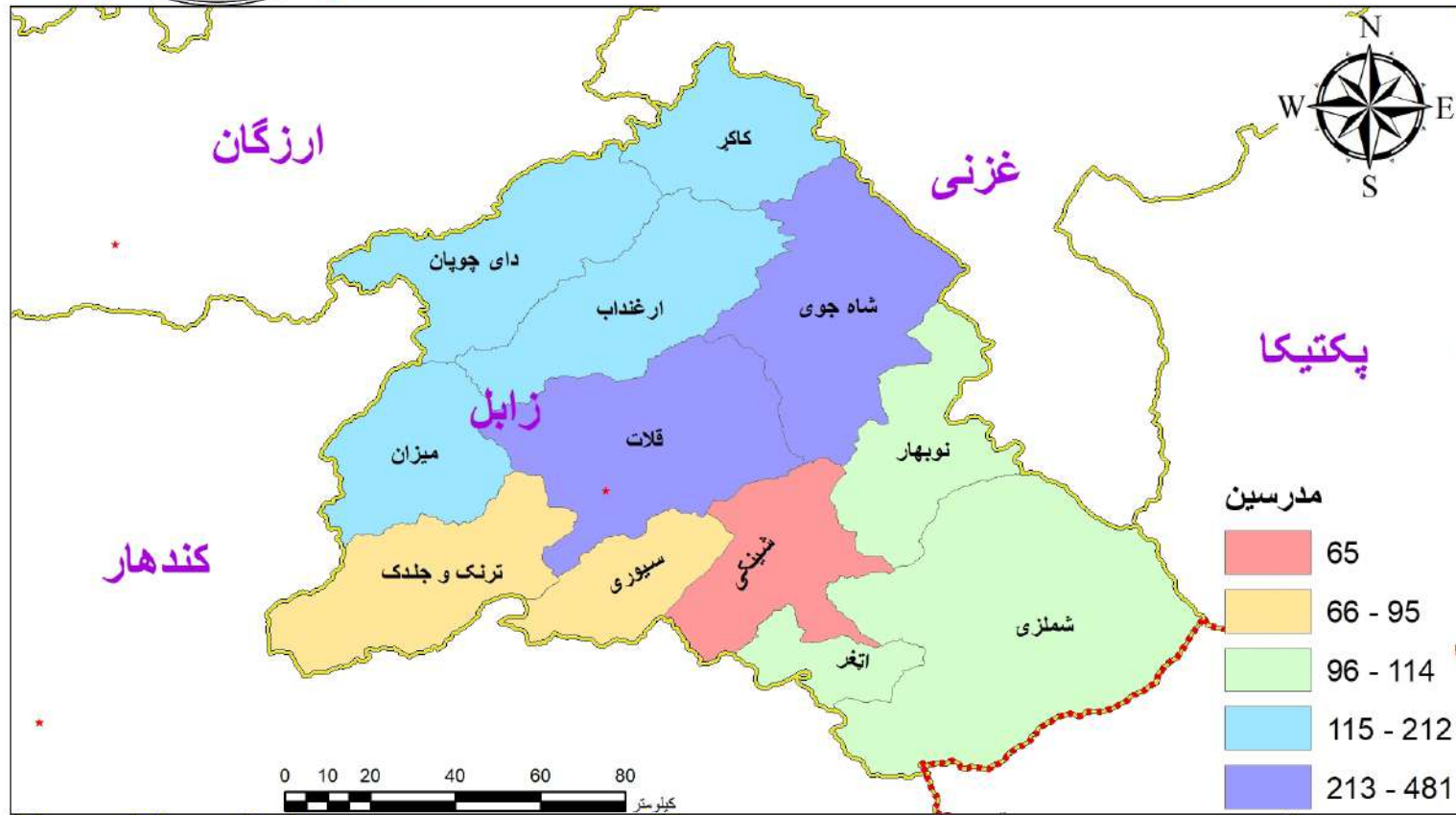

په ۱۴۰۴ هـ.ش کال کې د زابل ولایت په ټولو ولسواليو کې د اسلامي زدکړو د برنامې د ښوونیزو مرکزونو، طالب العلمانو او مدرسینو شمېر

د مدرسینو شمېر	د طالب العلمانو شمېر د مرحلې په توپیر		د طالب العلمانو شمېر			د ښوونیزو مرکزونو شمېر	ولسوالي	شماره
	المرحلة فوق الثانوية، العالمية	المرحلة الابتدائية، المتوسطة، الثانوية	ټول	نجونې	هلکان			
481	222	11,236	11,458	4,037	7,421	96	قلات	1
402	250	13,487	13,737	6,220	7,517	84	شاه جوي	2
191	275	2,991	3,266	714	2,552	53	دایچوپان	3
158	-	2,746	2,746	1,090	1,656	49	(کاکړ) خاک افغان	4
174	83	3,126	3,209	934	2,275	37	ارغنداب	5
112	-	2,600	2,600	978	1,622	36	شمل زايي	6
212	310	2,332	2,642	165	2,477	33	میزان	7
85	24	1,362	1,386	99	1,287	25	ترنک و جلدک	8
103	135	1,621	1,756	211	1,545	24	اتغر	9
114	24	3,326	3,350	1,028	2,322	23	نوبهار	10
95	36	1,961	1,997	729	1,268	22	سيوري	11
65	13	1,252	1,265	387	878	20	شنکي	12
2,192	1,372	48,040	49,412	16,592	32,820	502	ټولټال	



په ۱۴۰۴ هـ. ش کال کې د سرپل ولايت په ټولو ولسواليو کې د عمومي زده کړو د برنامې د بنوونيزو مرکزونو، حاضر او داخله زده کوونکو او په دولتي بنوونيزو مرکزونو کې د بنوونکو شمېر

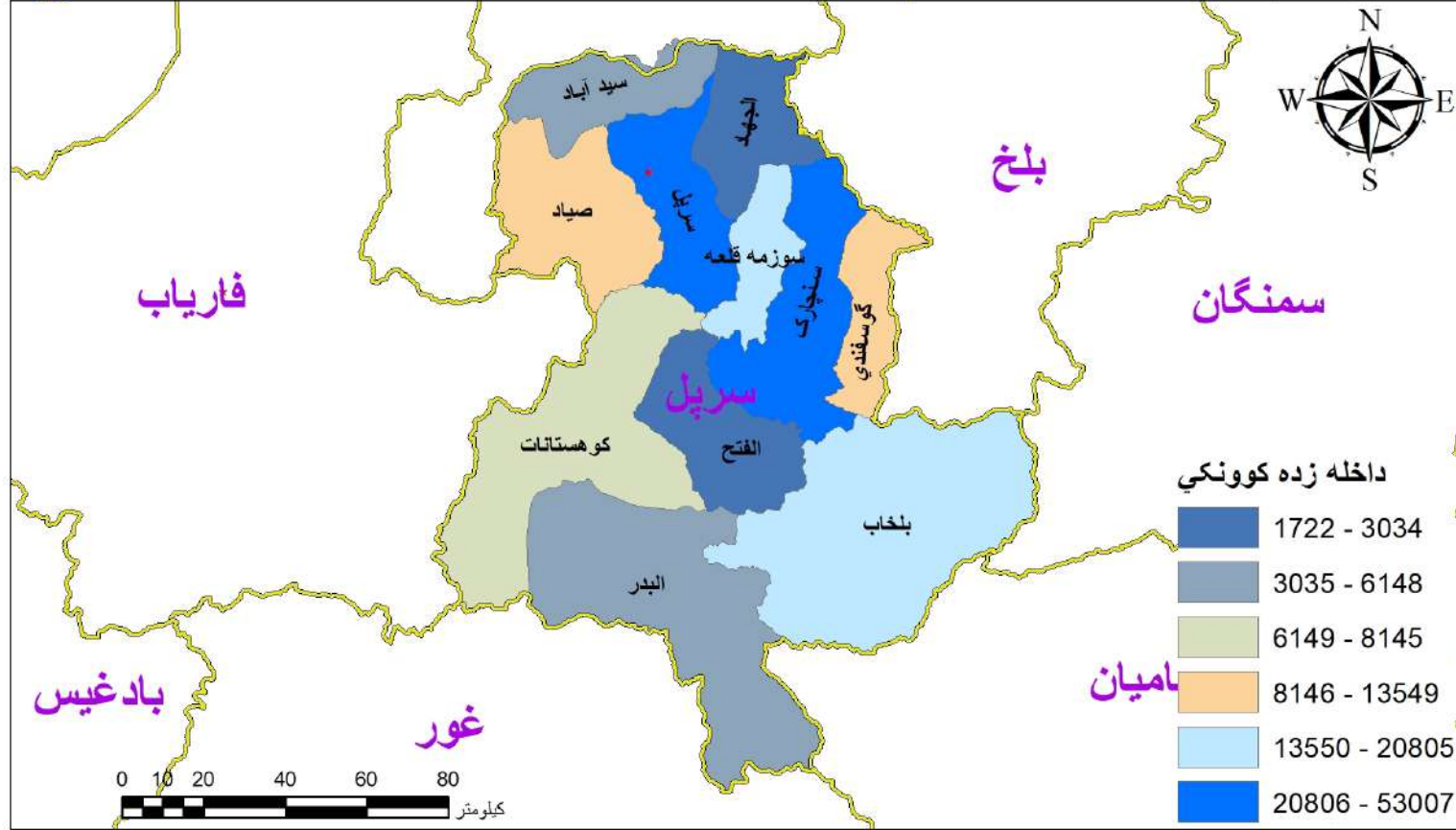
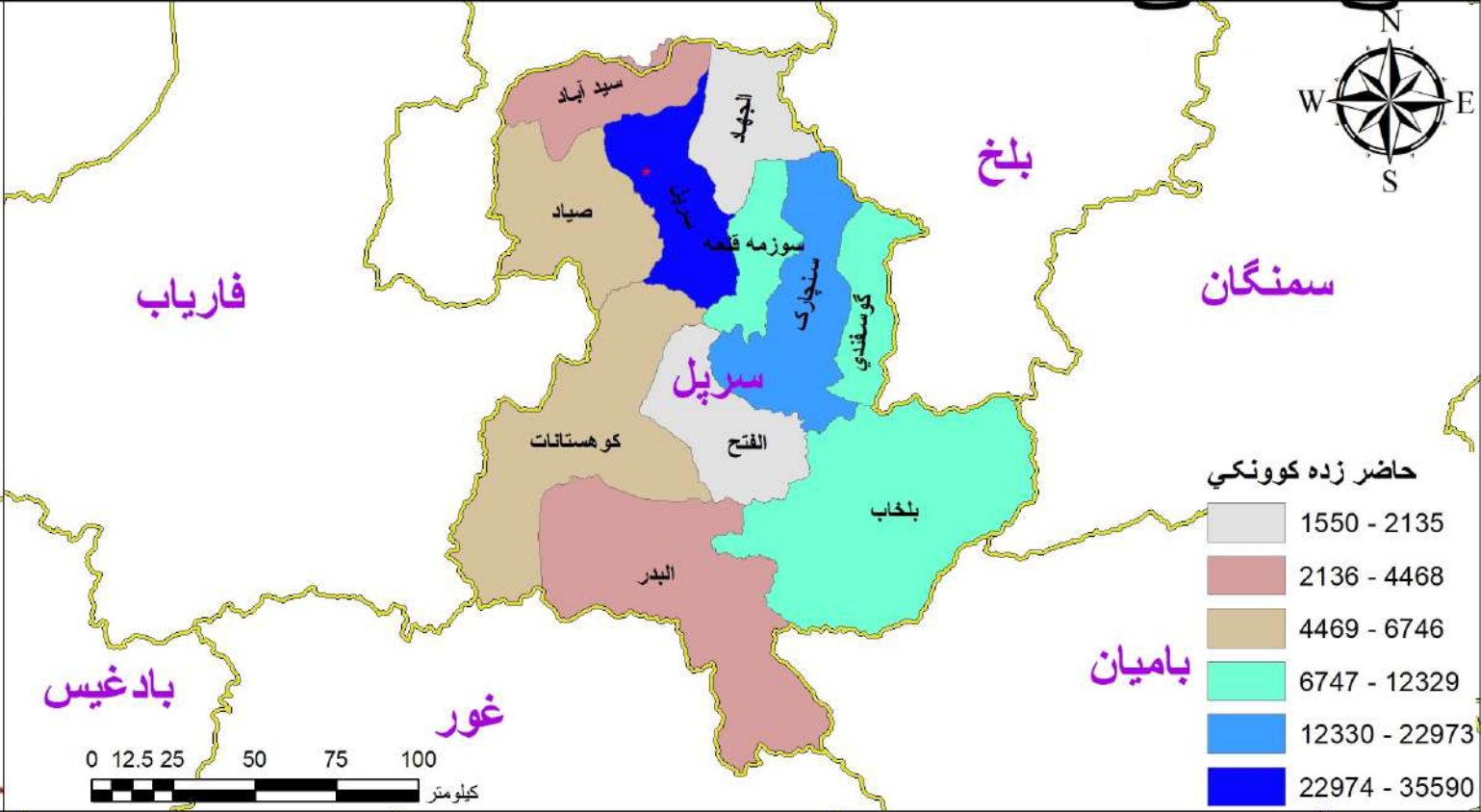
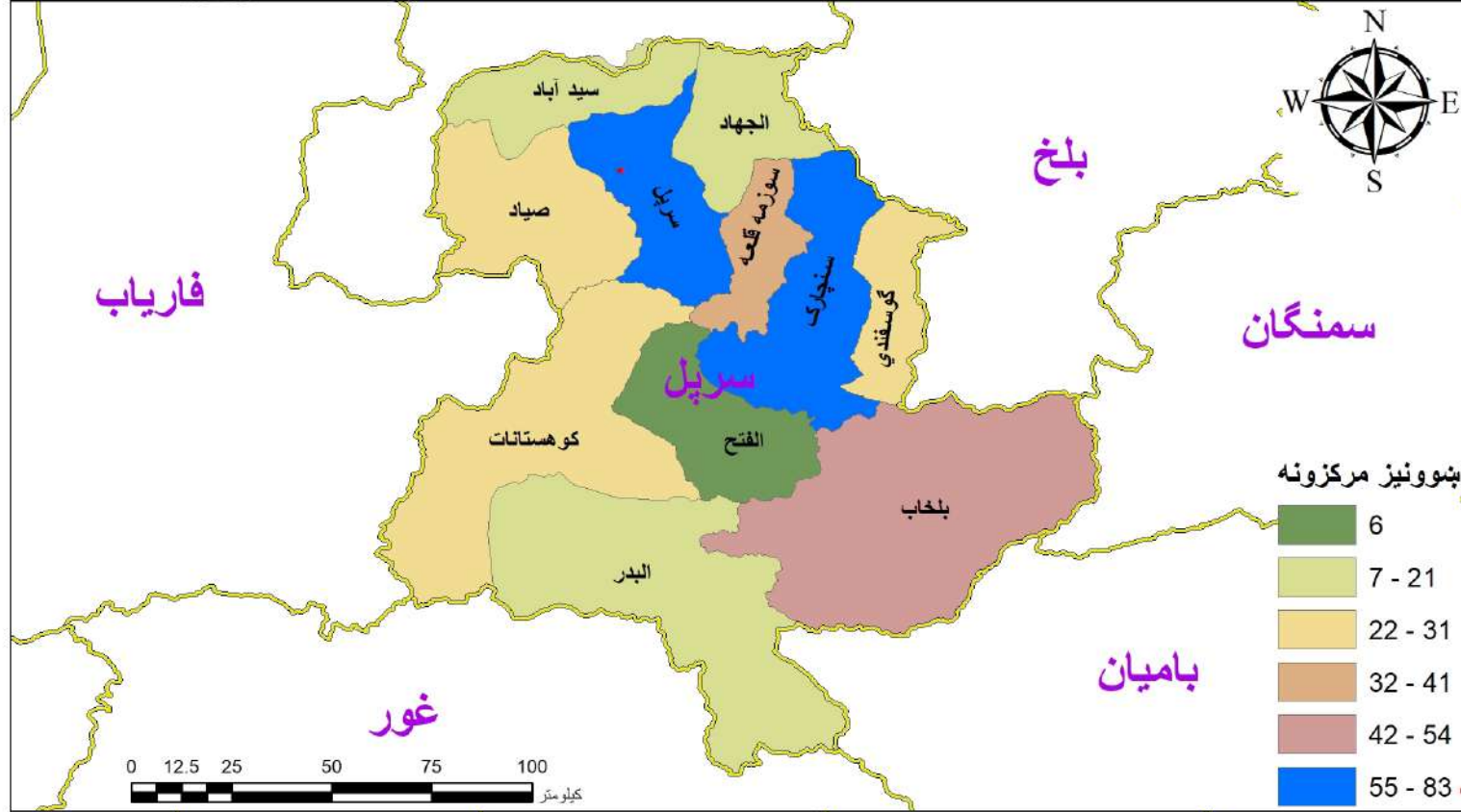

په ۱۴۰۴ هـ.ش کال کې د سرپل ولايت په ټولو ولسواليو کې د عمومي زده کړو د برنامې د ښوونيزو مرکزونو، حاضر او داخله زده کوونکو او ښوونکو شمېر

د موجوده ښوونکو شمېر			د حاضر زده کوونکو شمېر			د داخله زده کوونکو شمېر			د ښوونيز مرکزونو شمېر				ولسوالي	شماره
ټول	ښځينه ښوونکي	نارينه ښوونکي	ټول	نجونې	هلکان	ټول	نجونې	هلکان	ټول	لېسه	متوسطه	ابتدائيه		
1,115	717	398	35,590	14,346	21,244	53,007	26,455	26,552	83	36	19	28	سرپل	1
549	284	265	22,973	8,945	14,028	37,554	18,420	19,134	69	17	28	24	سنچارک	2
471	119	352	12,257	4,707	7,550	20,805	11,122	9,683	54	24	12	18	بلخاب	3
247	68	179	12,329	5,120	7,209	19,819	9,260	10,559	41	10	13	18	سوزمه قلعه	4
132	39	93	6,746	2,801	3,945	11,065	5,283	5,782	31	5	14	12	صبياد	5
199	59	140	8,819	2,995	5,824	13,549	6,273	7,276	31	7	12	12	گوسفندي	6
119	2	117	6,072	1,002	5,070	8,145	1,906	6,239	25	6	10	9	کوهستانات	7
105	13	92	3,394	1,394	2,000	5,703	3,074	2,629	21	5	11	5	البدر	8
39	-	39	2,135	1,107	1,028	3,034	1,652	1,382	18	1	5	12	الجهاد	9
112	25	87	4,468	1,267	3,201	6,148	2,038	4,110	16	3	3	10	سيد آباد	10
17	-	17	1,550	50	1,500	1,722	50	1,672	6	1	3	2	الفتح	11
3,105	1,326	1,779	116,333	43,734	72,599	180,551	85,533	95,018	395	115	130	150	ټولټال	



په ۱۴۰۴ هـ ش کال کې د سرپل ولايت په ټولو ولسواليو کې د اسلامي زده کړو د برنامې
د ښوونيزو مرکزونو، طالب العلمانو، هلکانو طالب العلمانو او مدرسینو شمېر

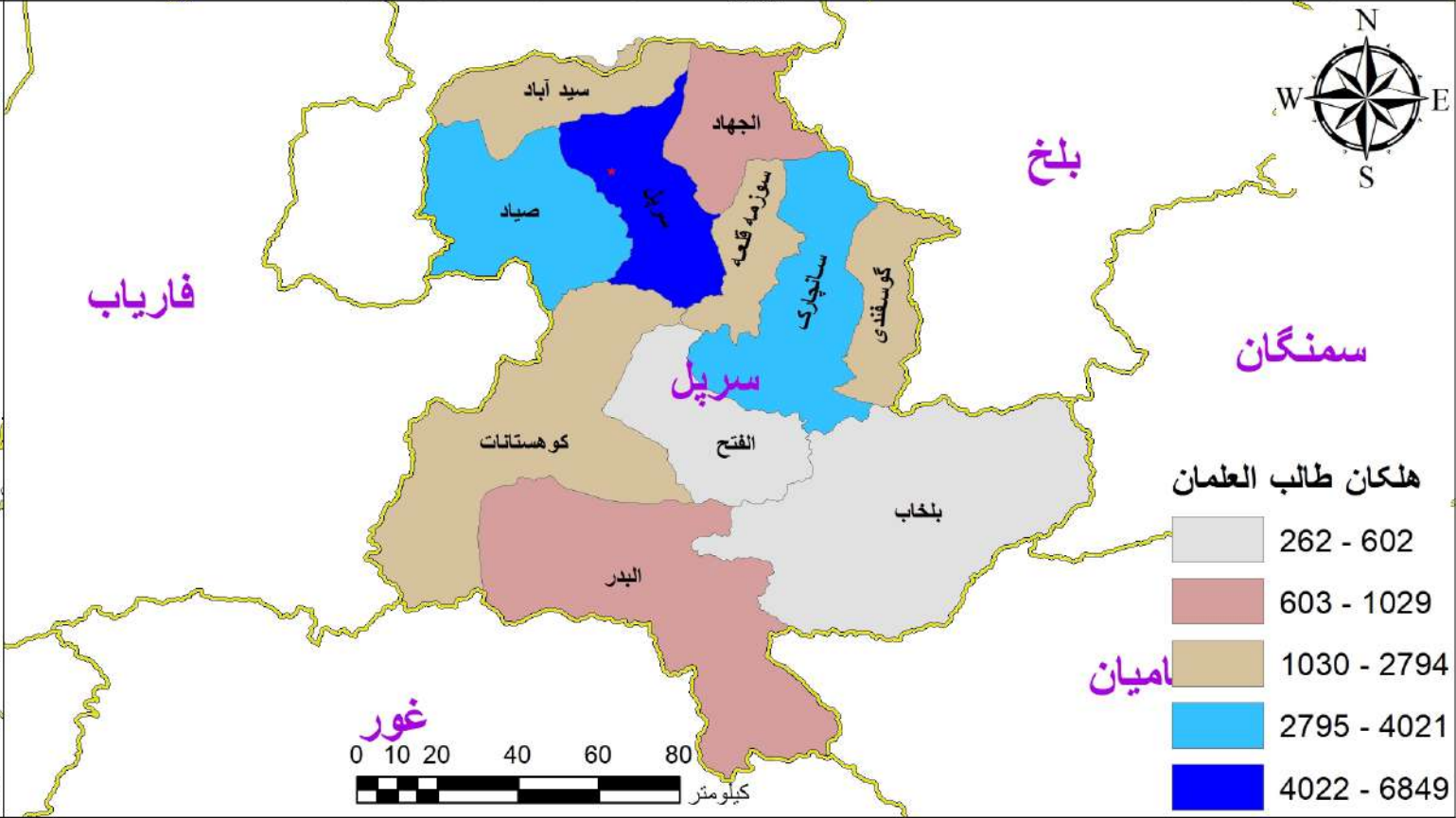
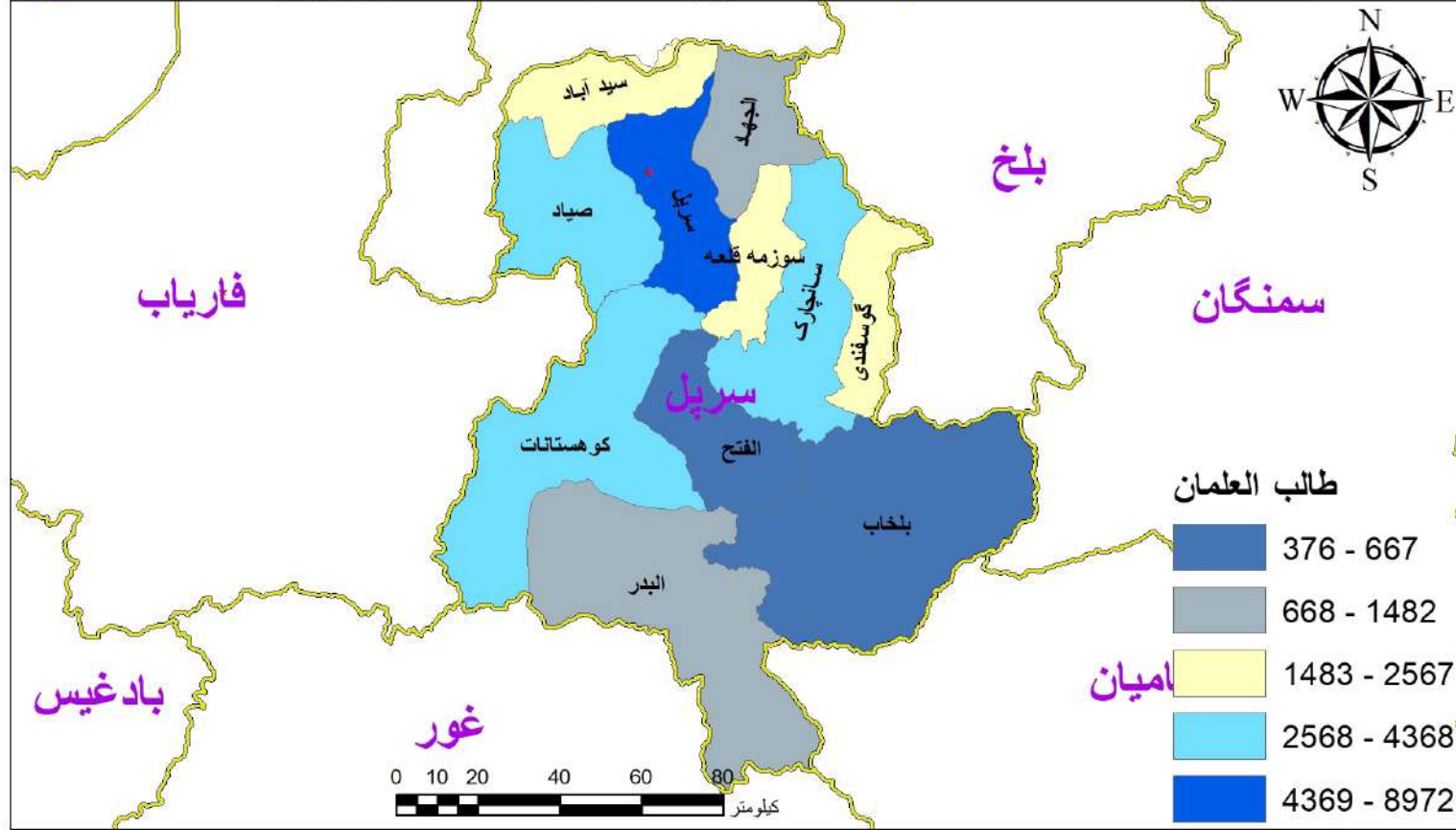
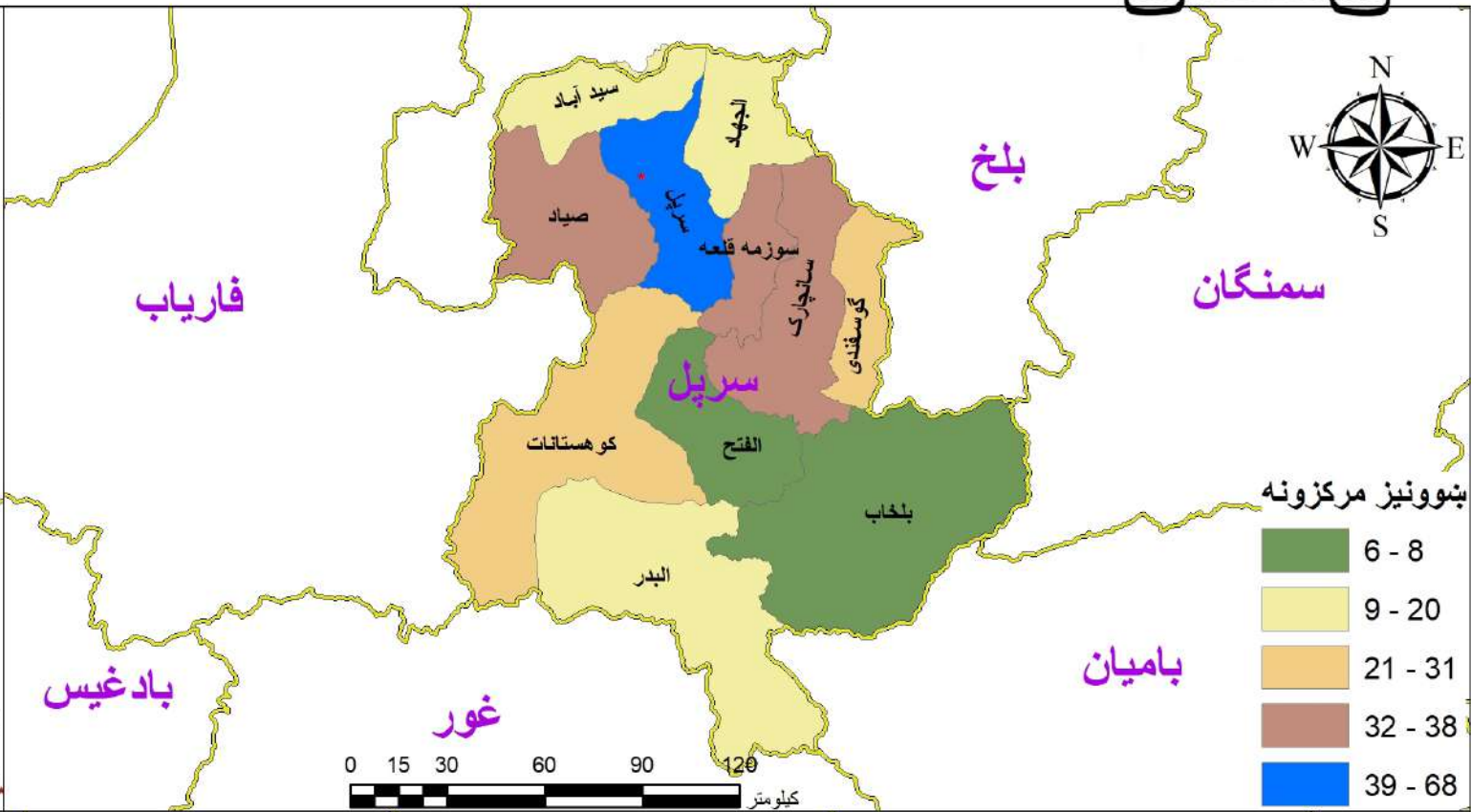
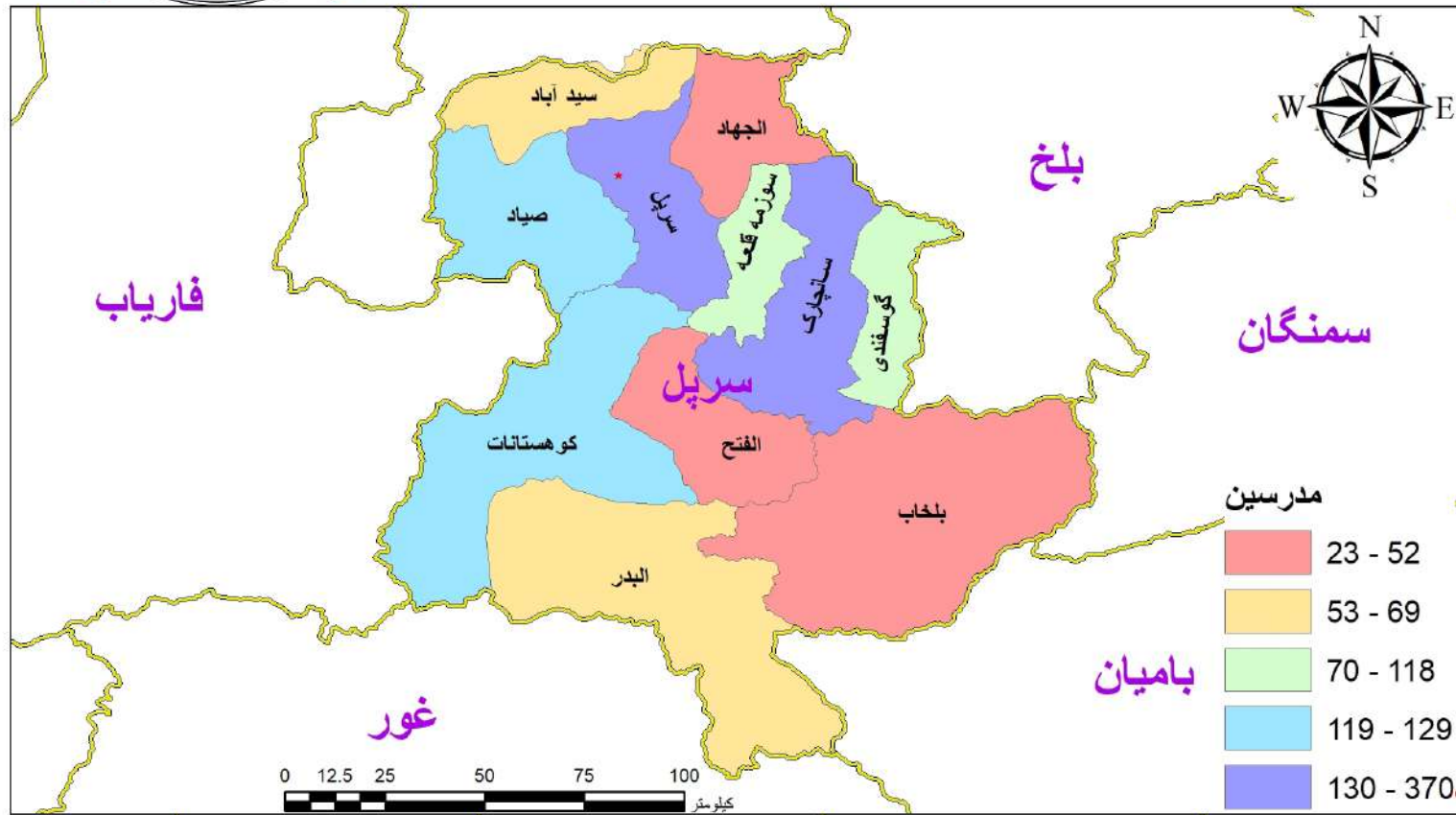

په ۱۴۰۴ هـ.ش کال کې د سرپل ولایت په ټولو ولسواليو کې د اسلامي زدکړو د برنامې د بنونيزو مرکزونو، طالب العلمانو او مدرسینو شمېر

د مدرسینو شمېر	د طالب العلمانو شمېر د مرحلې په توپیر		د طالب العلمانو شمېر			د بنونيزو مرکزونو شمېر	ولسوالي	شماره
	المرحلة فوق الثانوية، العالمية	المرحلة الابتدائية، المتوسطة، الثانوية	ټول	نجونې	هلکان			
370	387	8,585	8,972	2,123	6,849	68	سرپل	1
180	102	4,266	4,368	347	4,021	38	سنچارک	2
112	10	2,557	2,567	346	2,221	34	سوزمه قلعه	3
129	80	3,110	3,190	50	3,140	34	صبياد	4
119	73	3,494	3,567	773	2,794	31	کوهستانات	5
118	57	2,075	2,132	70	2,062	27	گوسفندي	6
52	-	970	970	80	890	20	الجهاد	7
55	15	1,467	1,482	453	1,029	17	البدر	8
69	29	2,185	2,214	208	2,006	17	سيد آباد	9
30	6	661	667	65	602	8	الفتح	10
23	-	376	376	114	262	6	بلخاب	11
1,257	759	29,746	30,505	4,629	25,876	300	ټولټال	



په ۱۴۰۴ هـ.ش کال کې د سمنگان ولایت په ټولو ولسوالیو کې د عمومي زده کړو د برنامې د بنوونیزو مرکزونو، حاضر او داخله زده کوونکو او په دولتي بنوونیزو مرکزونو کې د بنوونکو شمېر



په ۱۴۰۴ هـ.ش کال کې د سمنگان ولايت په ټولو ولسواليو کې د عمومي زده کړو د برنامې د ښوونيزو مرکزونو، حاضر او داخله زده کوونکو او ښوونکو شمېر

د موجوده ښوونکو شمېر			د حاضر زده کوونکو شمېر			د داخله زده کوونکو شمېر			د ښوونيز مرکزونو شمېر				ولسوالي	شماره
ټول	ښځينه ښوونکي	نارينه ښوونکي	ټول	نجونې	هلکان	ټول	نجونې	هلکان	ټول	لېسه	متوسطه	ابتدائيه		
1,189	702	487	34,625	12,662	21,963	55,663	26,953	28,710	84	32	19	33	آيبک	1
198	17	181	10,593	2,580	8,013	16,966	5,816	11,150	60	10	22	28	دره صوف پائين	2
356	112	244	16,099	5,954	10,145	26,374	13,236	13,138	45	27	14	4	دره صوف بالا	3
241	10	231	8,807	2,533	6,274	12,997	5,553	7,444	40	13	12	15	روي دوآب	4
453	221	232	10,983	4,718	6,265	18,339	9,985	8,354	33	13	14	6	خلم	5
204	36	168	8,930	3,283	5,647	12,252	5,398	6,854	31	9	11	11	حضرت سلطان	6
242	61	181	6,556	2,517	4,039	10,810	5,703	5,107	27	11	8	8	خرم سارباغ	7
99	34	65	3,934	1,623	2,311	5,574	2,942	2,632	12	5	2	5	فيروز نخچير	8
2,982	1,193	1,789	100,527	35,870	64,657	158,975	75,586	83,389	332	120	102	110	ټولټال	



په ۱۴۰۴ هـ. ش کال کې د سمنگان ولايت په ټولو ولسواليو کې د اسلامي زده کړو د پرنامې
د بڼوونيزو مرکزونو، طالب العلمانو، هلکانو طالب العلمانو او مدرسینو شمېر

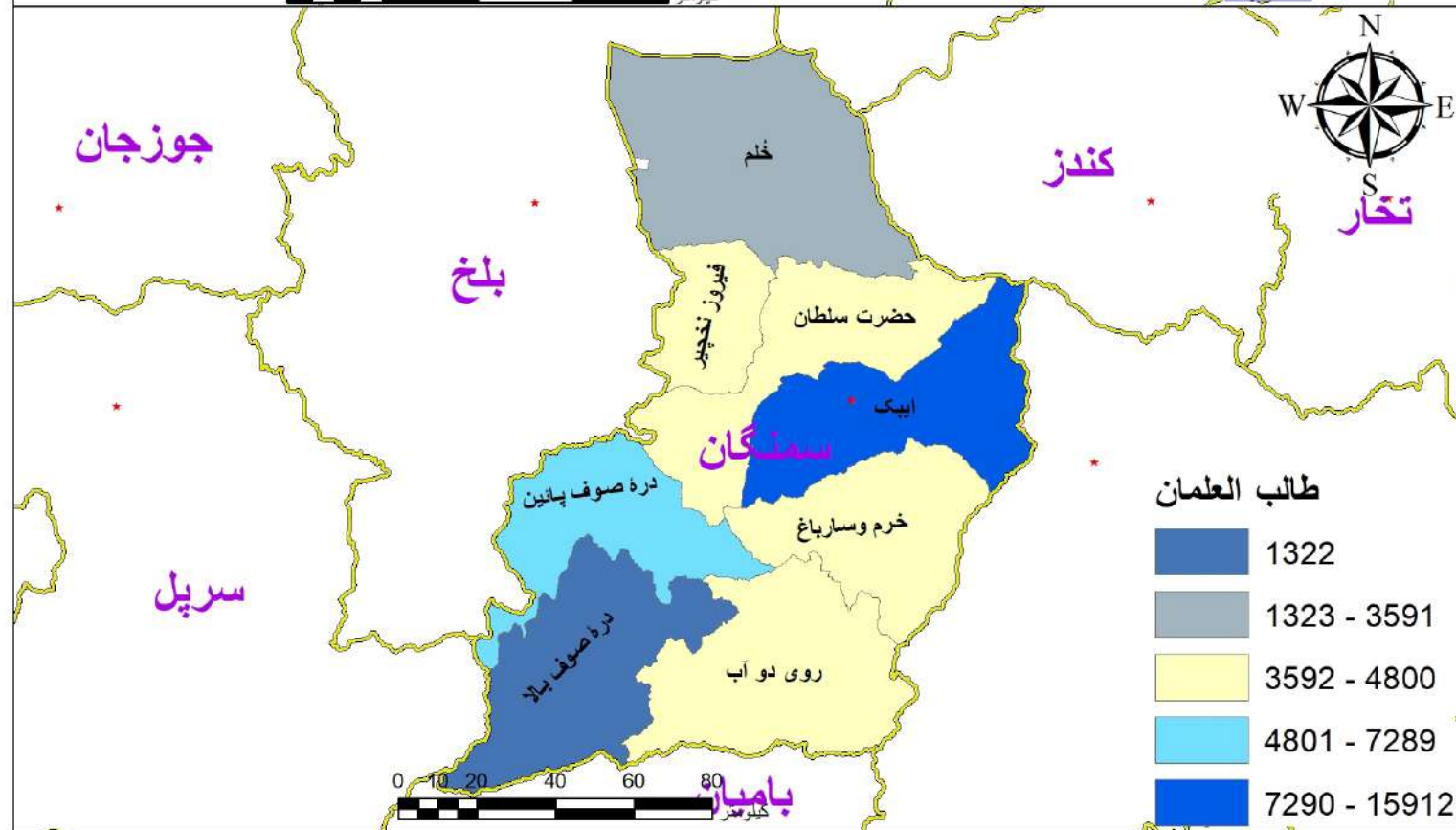

په ۱۴۰۴ هـ.ش کال کې د سمنگان ولايت په ټولو ولسواليو کې د اسلامي زدکړو د برنامې د بنونيزو مرکزونو، طالب العلمانو او مدرسينو شمېر

د مدرسینو شمېر	د طالب العلمانو شمیر د مرحلې په توپیر		د طالب العلمانو شمېر			د بنونیزو مرکزونو شمېر	ولسوالي	شماره
	المرحلة فوق الثانوية، العالمية	المرحلة الابتدائية، المتوسطة، الثانوية	ټول	نجونې	هلکان			
520	679	15,233	15,912	6,090	9,822	107	آيبک	1
291	97	7,192	7,289	2,416	4,873	80	دره صوف پائين	2
169	133	3,980	4,113	879	3,234	53	روي دوآب	3
149	61	4,181	4,242	826	3,416	43	حضرت سلطان	4
112	7	3,584	3,591	1,165	2,426	35	خلم	5
117	153	4,069	4,222	1,482	2,740	30	خرم سارباغ	6
154	55	4,745	4,800	1,177	3,623	26	فيروز نخجير	7
53	-	1,322	1,322	496	826	10	دره صوف بالا	8
1,565	1,185	44,306	45,491	14,531	30,960	384	ټولټال	



په ۱۴۰۴ هـ. ش کال کې د کابل ښار په ټولو ناحیو کې د عمومي زده کړو د برنامې د بشوونیزو مرکزونو، حاضر او داخله زده کوونکو او په دولتي بشوونیزو مرکزونو کې د بشوونکو شمېر

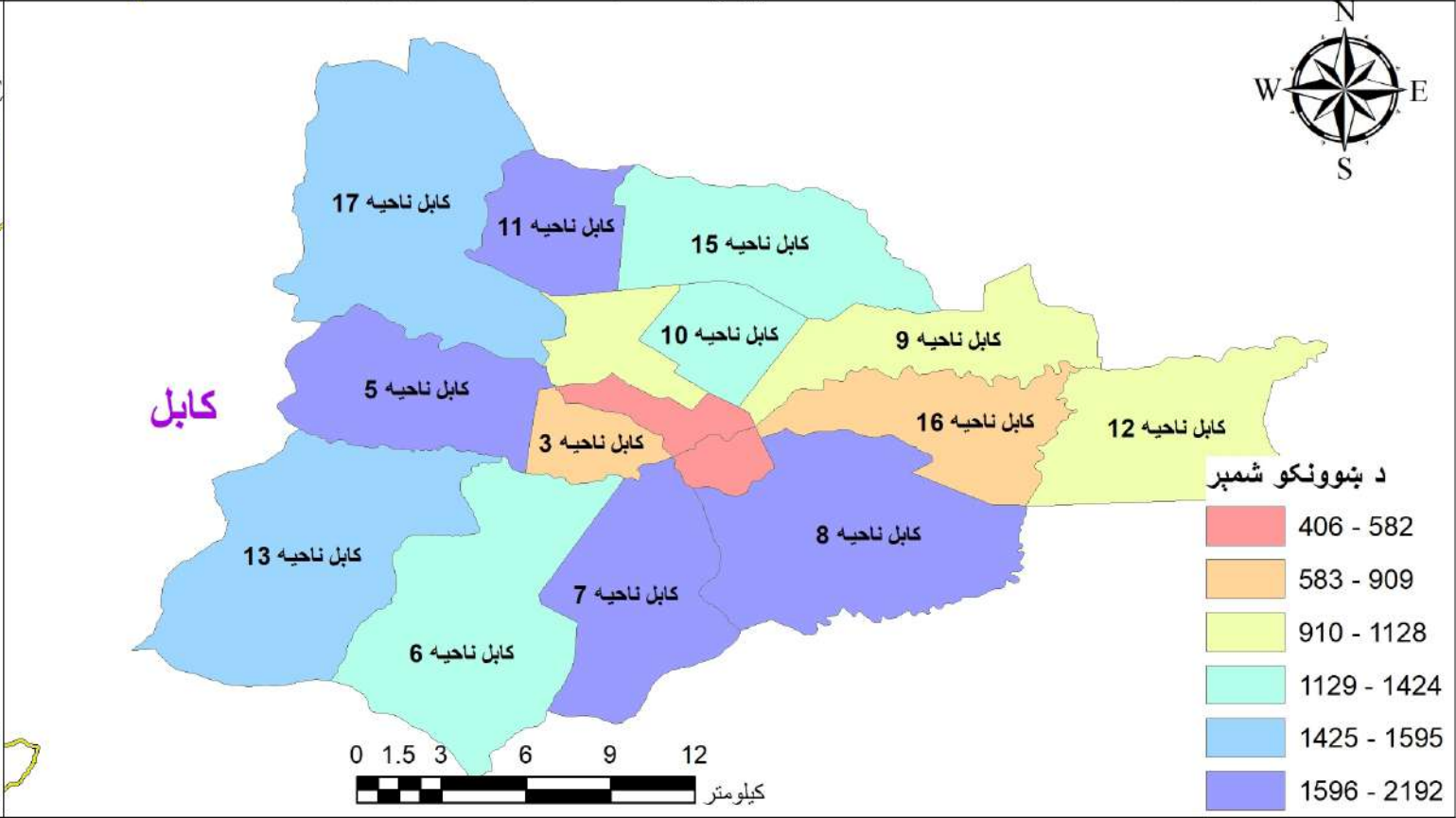
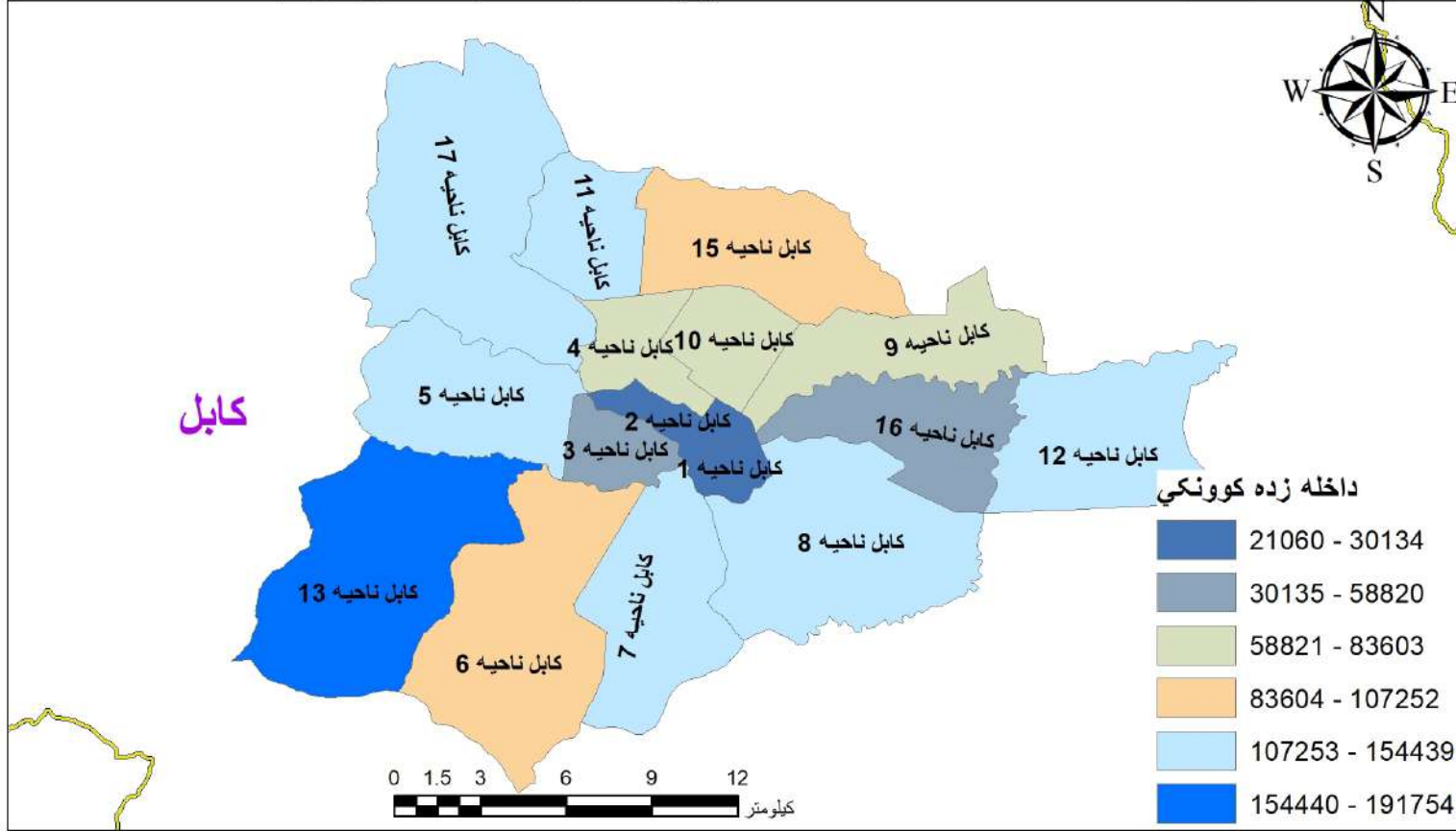
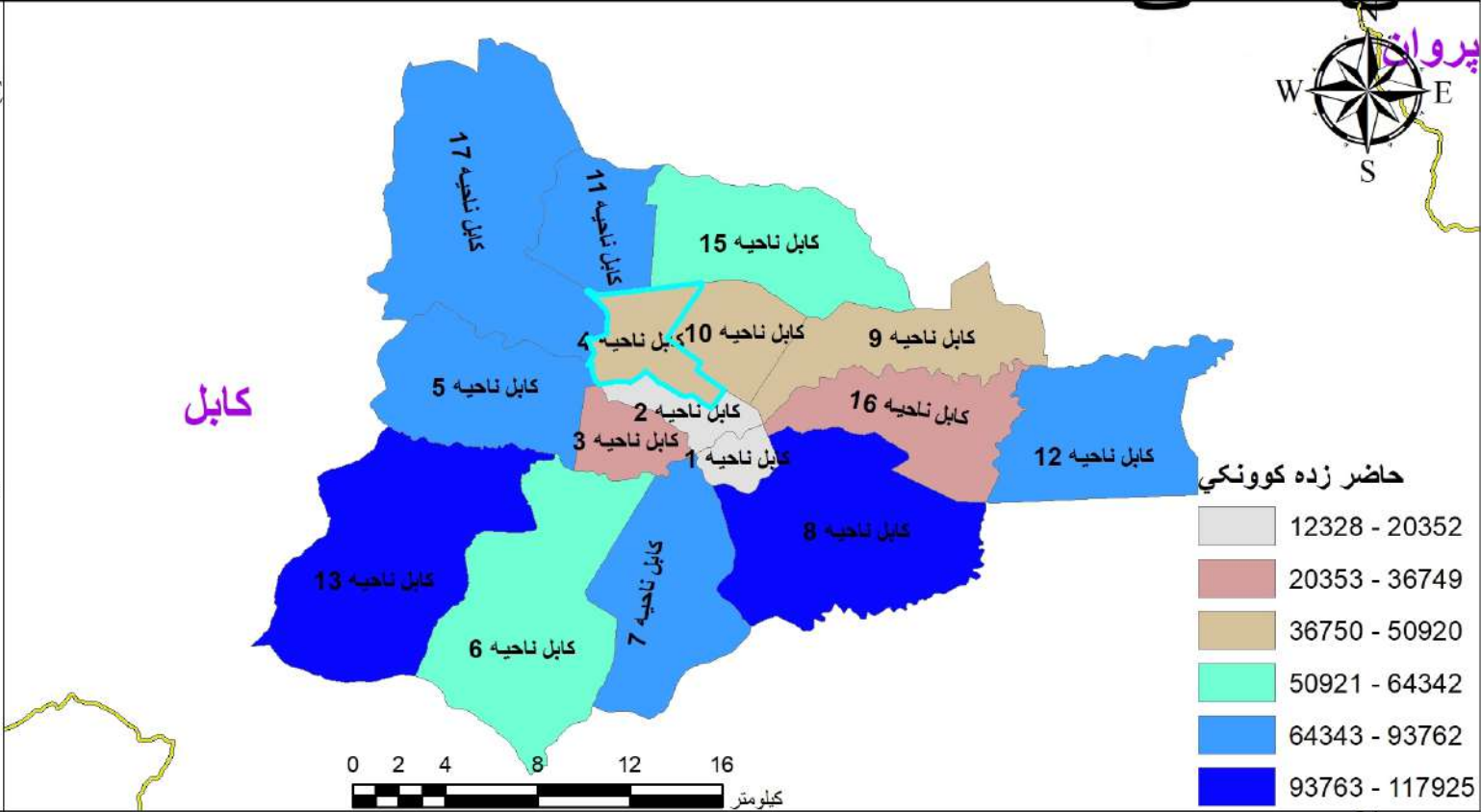
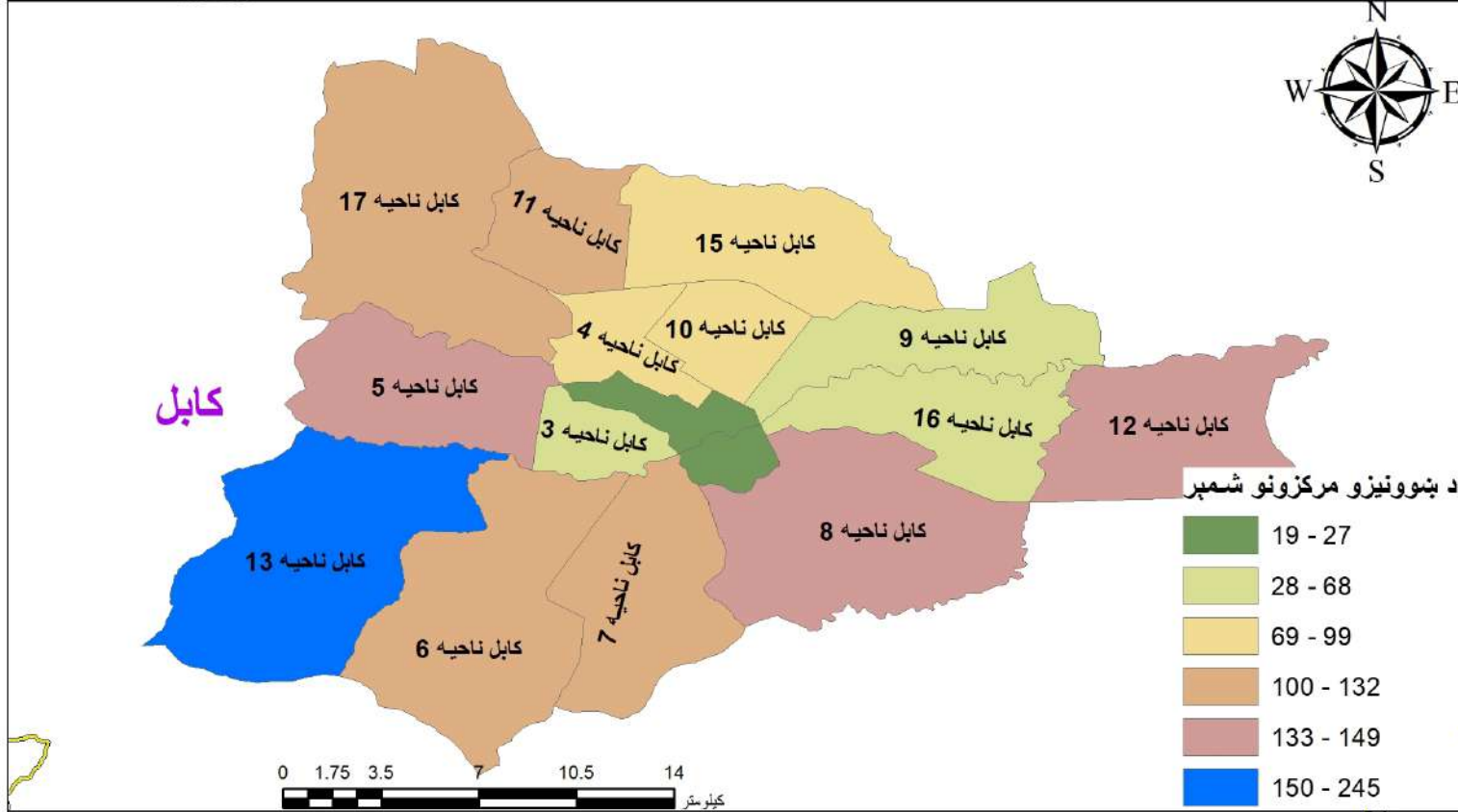

په ۱۴۰۴ هـ.ش کال کې د کابل ښار په ټولو ناحیو کې د عمومي زده کړو د برنامې د ښوونیزو مرکزونو، حاضر او داخله زده کوونکو او ښوونکو شمېر

د موجوده ښوونکو شمېر			د حاضر زده کوونکو شمېر			د داخله زده کوونکو شمېر			د ښوونیزو مرکزونو شمېر				ناحیه	شماره
ټول	ښځینه ښوونکي	نارینه ښوونکي	ټول	نجونې	هلکان	ټول	نجونې	هلکان	ټول	لبسه	متوسطه	ابتدائیه		
4,911	2,483	2,428	117,925	42,753	75,172	191,754	98,607	93,147	245	116	71	58	کابل ناحیه 13	1
4,166	2,657	1,509	93,762	31,320	62,442	146,087	68,843	77,244	149	81	31	37	کابل ناحیه 5	2
3,113	1,772	1,341	83,546	25,576	57,970	127,992	54,337	73,655	140	91	29	20	کابل ناحیه 12	3
3,898	2,500	1,398	100,545	32,690	67,855	154,439	70,882	83,557	140	82	35	23	کابل ناحیه 8	4
4,015	2,897	1,118	86,126	30,509	55,617	136,755	69,145	67,610	132	60	42	30	کابل ناحیه 7	5
3,202	2,106	1,096	64,196	21,553	42,643	106,176	52,867	53,309	129	81	25	23	کابل ناحیه 6	6
3,787	2,802	985	78,576	25,086	53,490	125,138	59,279	65,859	126	66	32	28	کابل ناحیه 11	7
3,278	2,400	878	80,594	28,861	51,733	129,134	66,050	63,084	120	69	23	28	کابل ناحیه 17	8
2,719	1,998	721	50,920	17,955	32,965	83,603	41,979	41,624	99	41	36	22	کابل ناحیه 10	9
2,966	2,261	705	64,342	22,704	41,638	107,252	54,520	52,732	97	50	24	23	کابل ناحیه 15	10
2,623	1,798	825	49,078	15,688	33,390	77,398	35,457	41,941	97	63	13	21	کابل ناحیه 4	11
1,759	1,178	581	32,426	9,487	22,939	50,738	22,310	28,428	68	41	11	16	کابل ناحیه 3	12
1,836	1,213	623	50,848	15,278	35,570	79,142	33,845	45,297	53	35	9	9	کابل ناحیه 9	13
1,360	865	495	36,749	13,150	23,599	58,820	28,969	29,851	43	22	9	12	کابل ناحیه 16	14
812	486	326	20,352	4,832	15,520	30,134	10,828	19,306	27	13	7	7	کابل ناحیه 2	15
513	389	124	12,328	4,507	7,821	21,060	10,839	10,221	19	8	10	1	کابل ناحیه 1	16
44,958	29,805	15,153	1,022,313	341,949	680,364	1,625,622	778,757	846,865	1,684	919	407	358	ټولټال	

په ۱۴۰۴ هـ.ش کال کې د کابل ښار په ټولو ناحیو کې د اسلامي زده کړو د برنامې د ښوونیزو مرکزونو، طالب العلمانو، هلکانو طالب العلمانو او مدرسینو شمېر

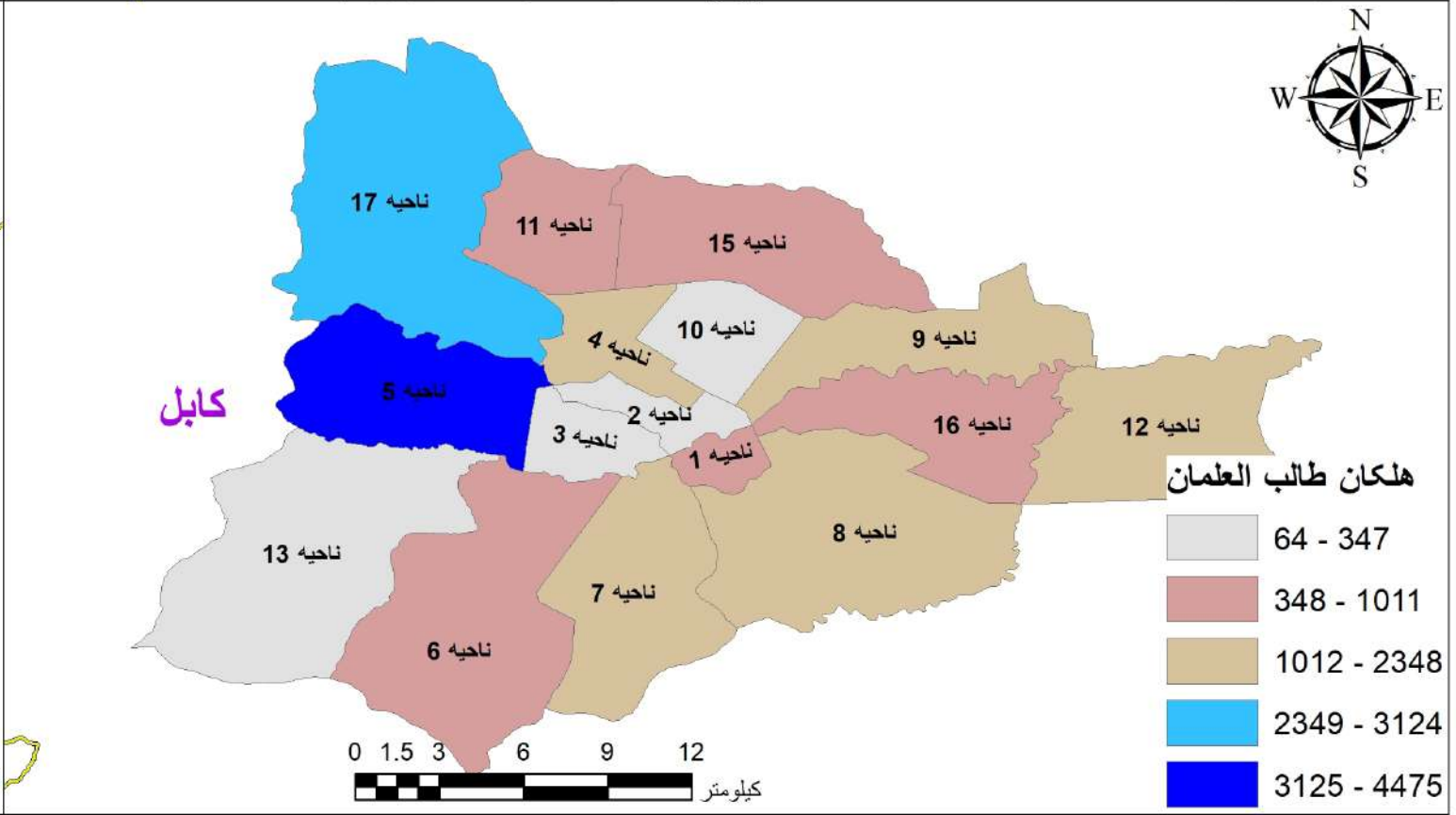
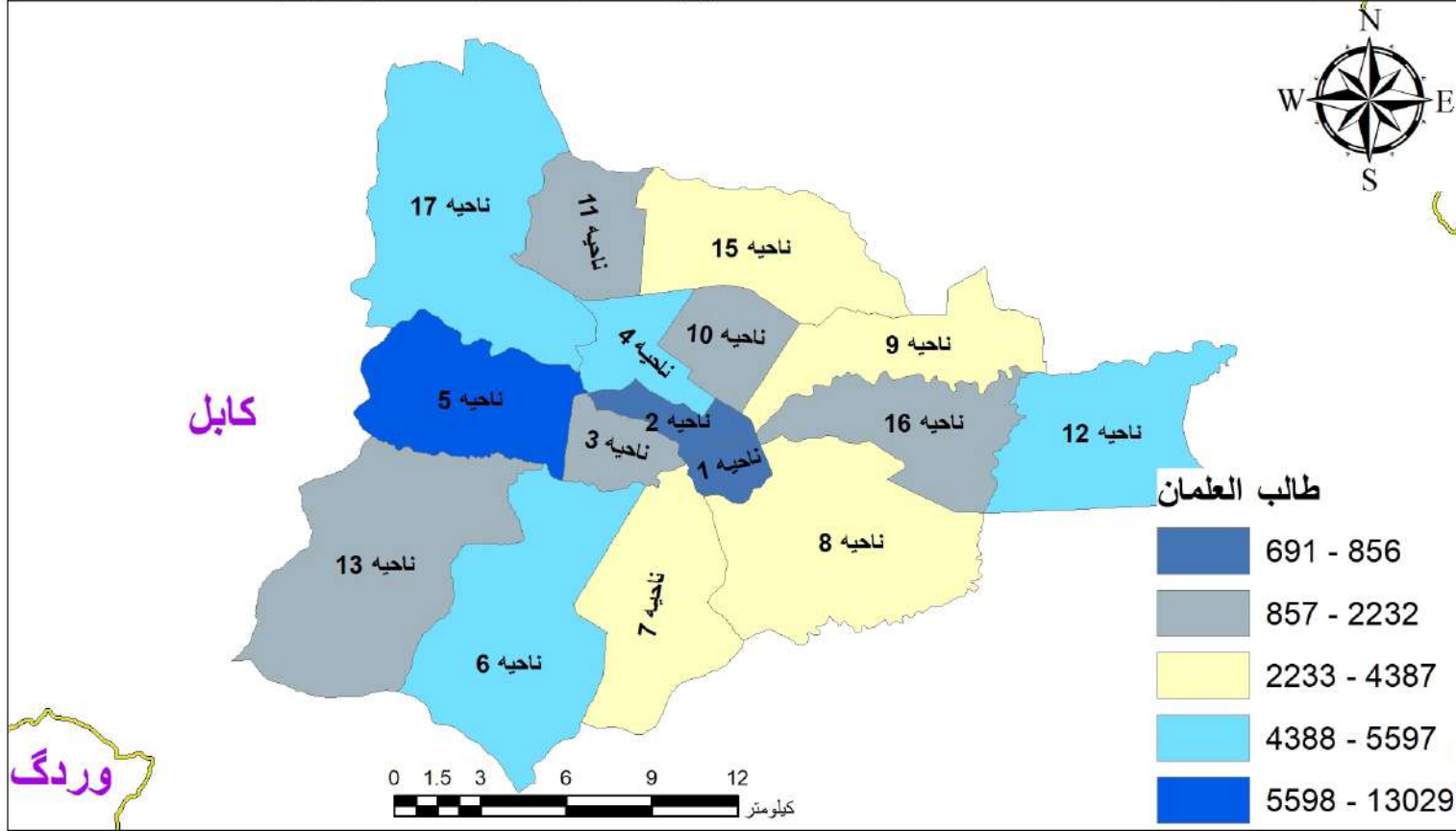
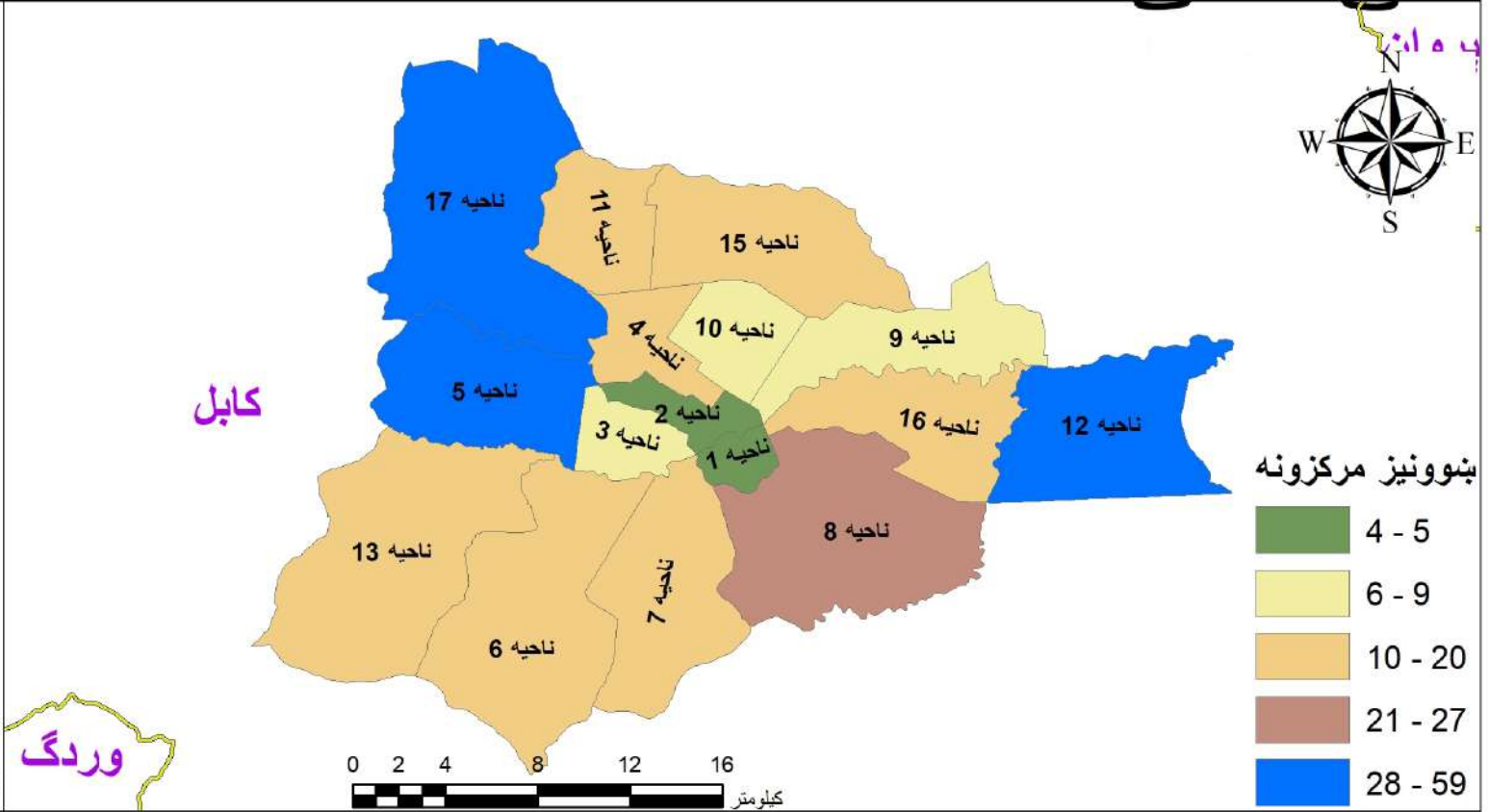
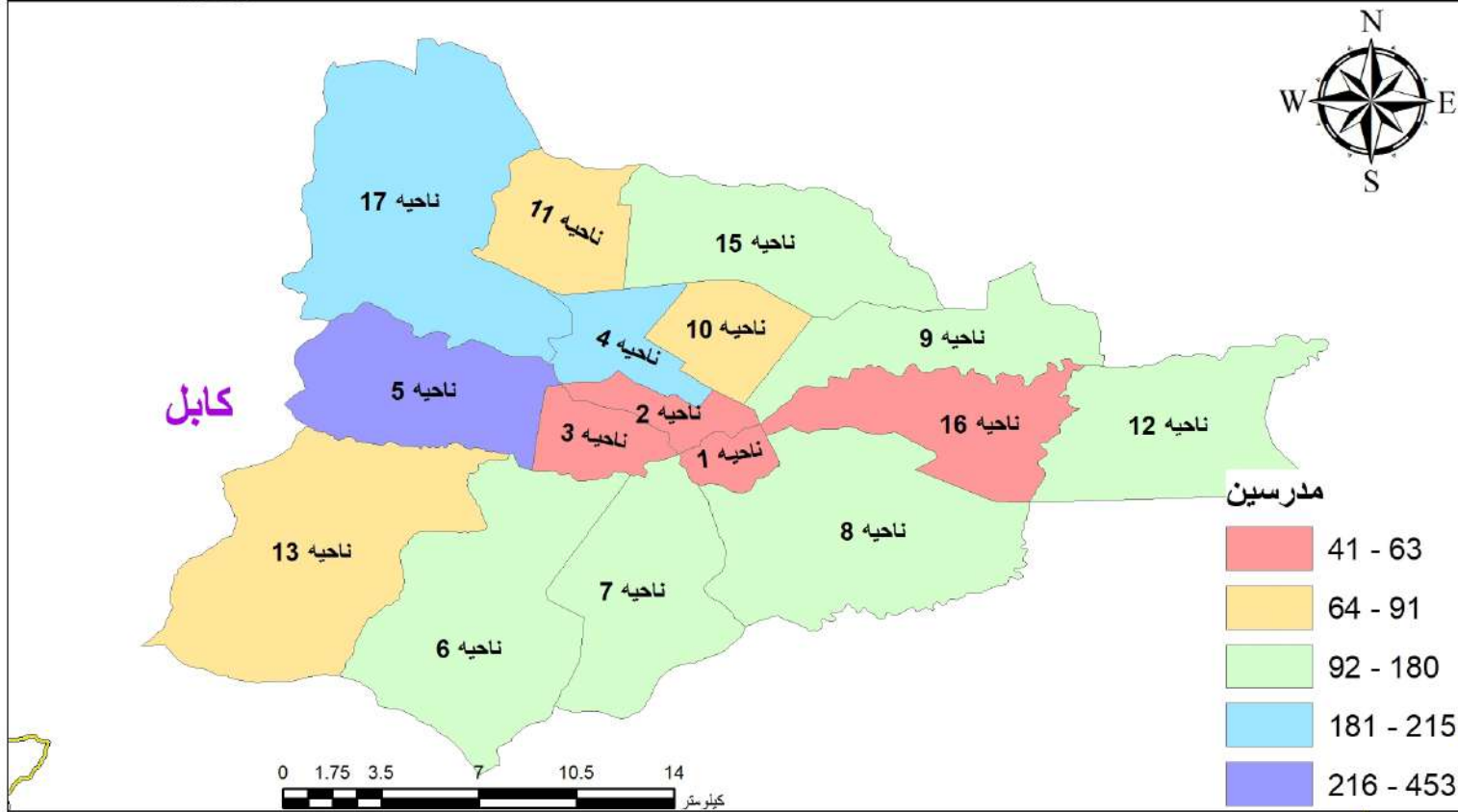

په ۱۴۰۴ هـ.ش کال کې د کابل ښار په ټولو ناحیو کې د اسلامي زدکړو د برنامې د ښوونیزو مرکزونو، طالب العلمانو او مدرسینو شمېر

د مدرسینو شمېر	د طالب العلمانو شمېر د مرحلې په توپیر		د طالب العلمانو شمېر			د ښوونیزو مرکزونو شمېر	ناحیه	شماره
	المرحلة الابتدائية، المتوسطة، الثانوية	المرحلة فوق الثانوية، العالمية	ټول	نجونې	هلکان			
453	184	12,845	13,029	8,554	4,475	59	کابل ناحیه 5	1
215	51	5,546	5,597	2,473	3,124	45	کابل ناحیه 17	2
170	91	4,536	4,627	2,279	2,348	42	کابل ناحیه 12	3
160	340	4,047	4,387	2,372	2,015	27	کابل ناحیه 8	4
150	-	5,093	5,093	4,165	928	20	کابل ناحیه 6	5
180	281	3,977	4,258	1,952	2,306	20	کابل ناحیه 7	6
63	-	1,372	1,372	361	1,011	19	کابل ناحیه 16	7
91	107	1,616	1,723	1,007	716	18	کابل ناحیه 11	8
85	27	2,205	2,232	1,940	292	17	کابل ناحیه 13	9
148	-	3,967	3,967	3,370	597	15	کابل ناحیه 15	10
200	363	4,320	4,683	3,130	1,553	14	کابل ناحیه 4	11
153	376	3,389	3,765	1,609	2,156	9	کابل ناحیه 9	12
82	42	1,634	1,676	1,612	64	8	کابل ناحیه 10	13
51	-	1,361	1,361	1,197	164	7	کابل ناحیه 3	14
51	244	612	856	-	856	5	کابل ناحیه 1	15
41	-	691	691	344	347	4	کابل ناحیه 2	16
2,293	2,106	57,211	59,317	36,365	22,952	329	ټولټال	

په ۱۴۰۴ هـ.ش کال کې د غزني ولايت په ټولو ولسواليو کې د عمومي زده کړو د برنامې د بنوونيزو مرکزونو، حاضر او داخله زده کوونکو او په دولتي بنوونيزو مرکزونو کې د بنوونکو شمېر

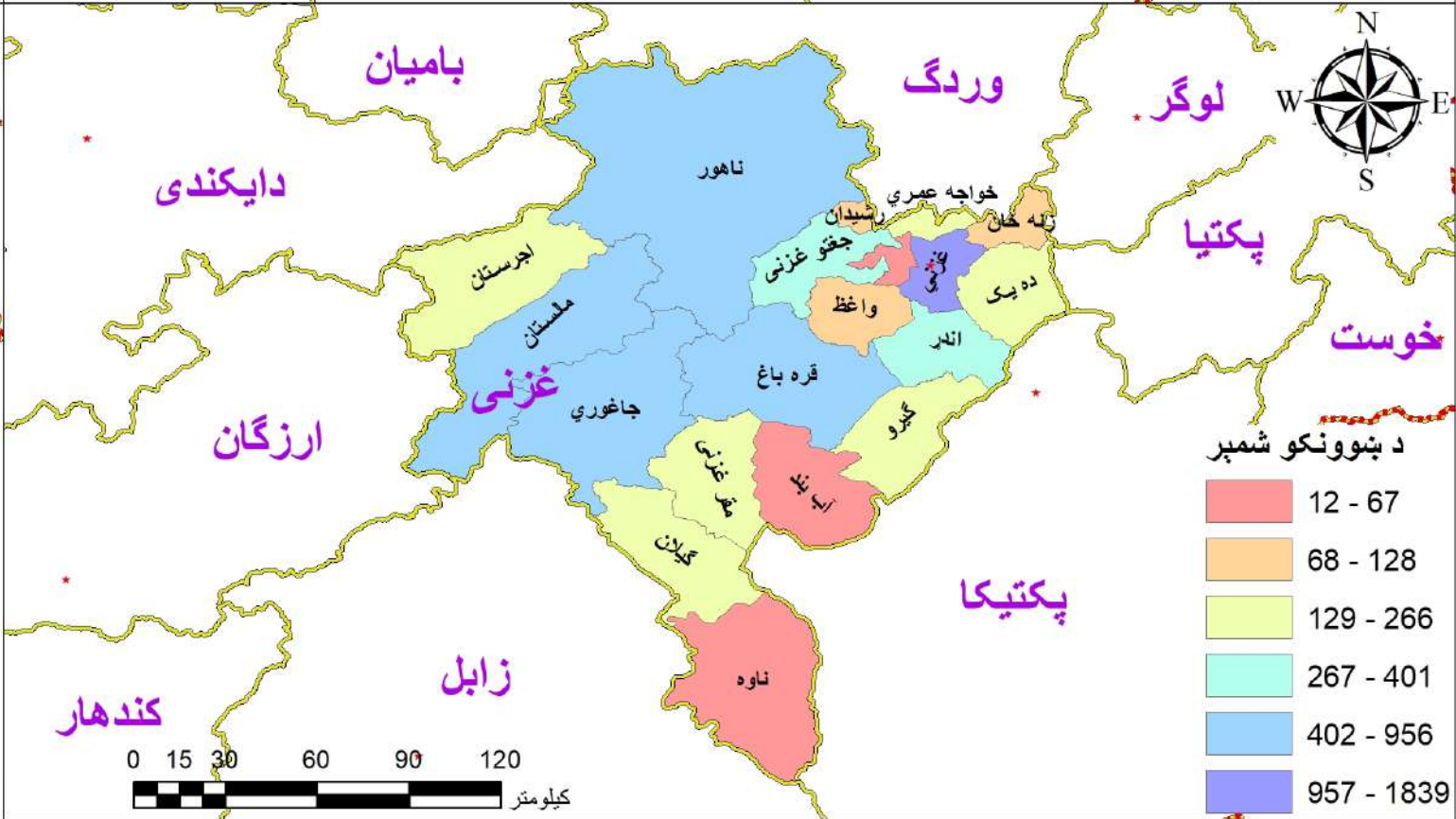
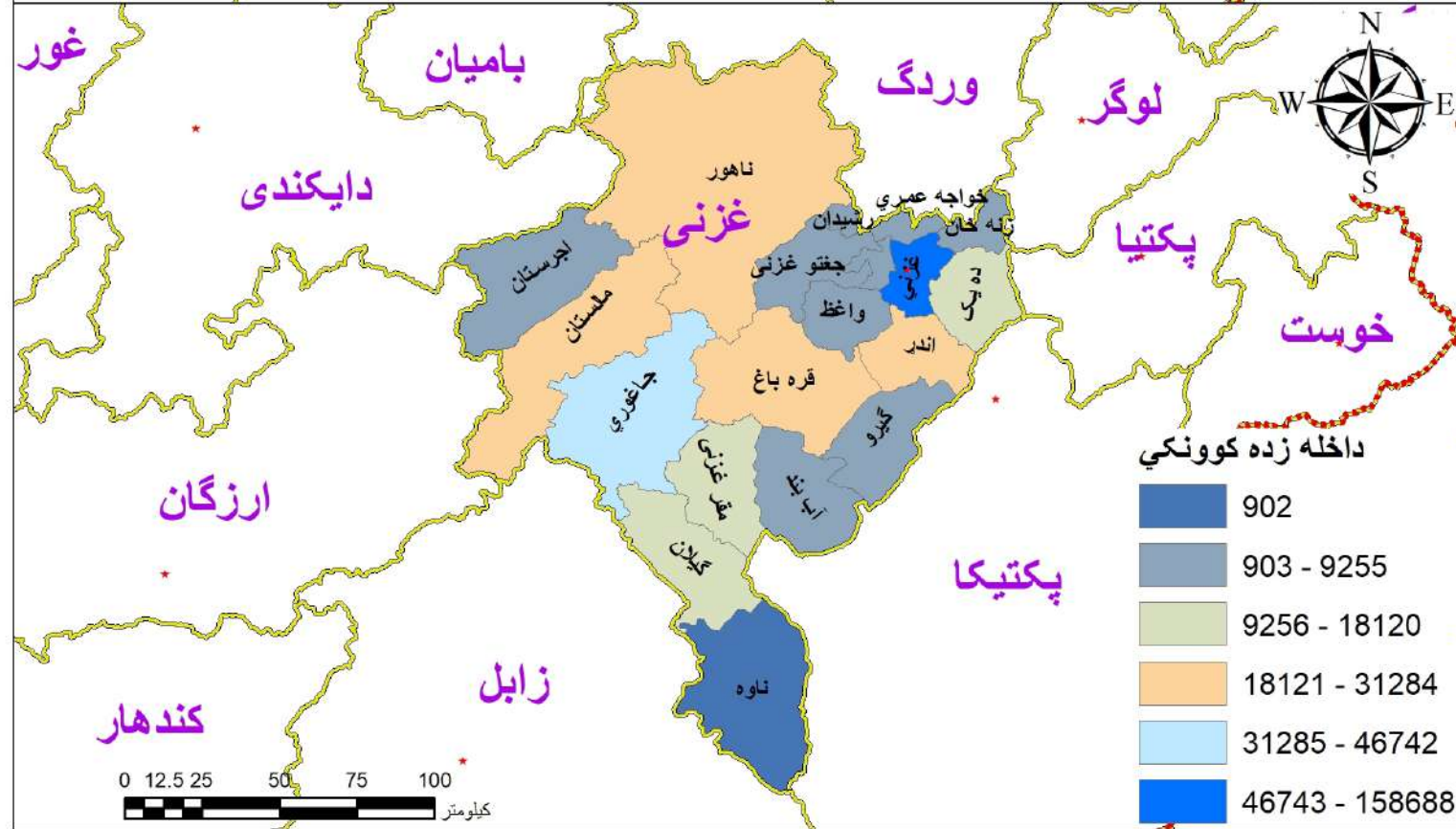
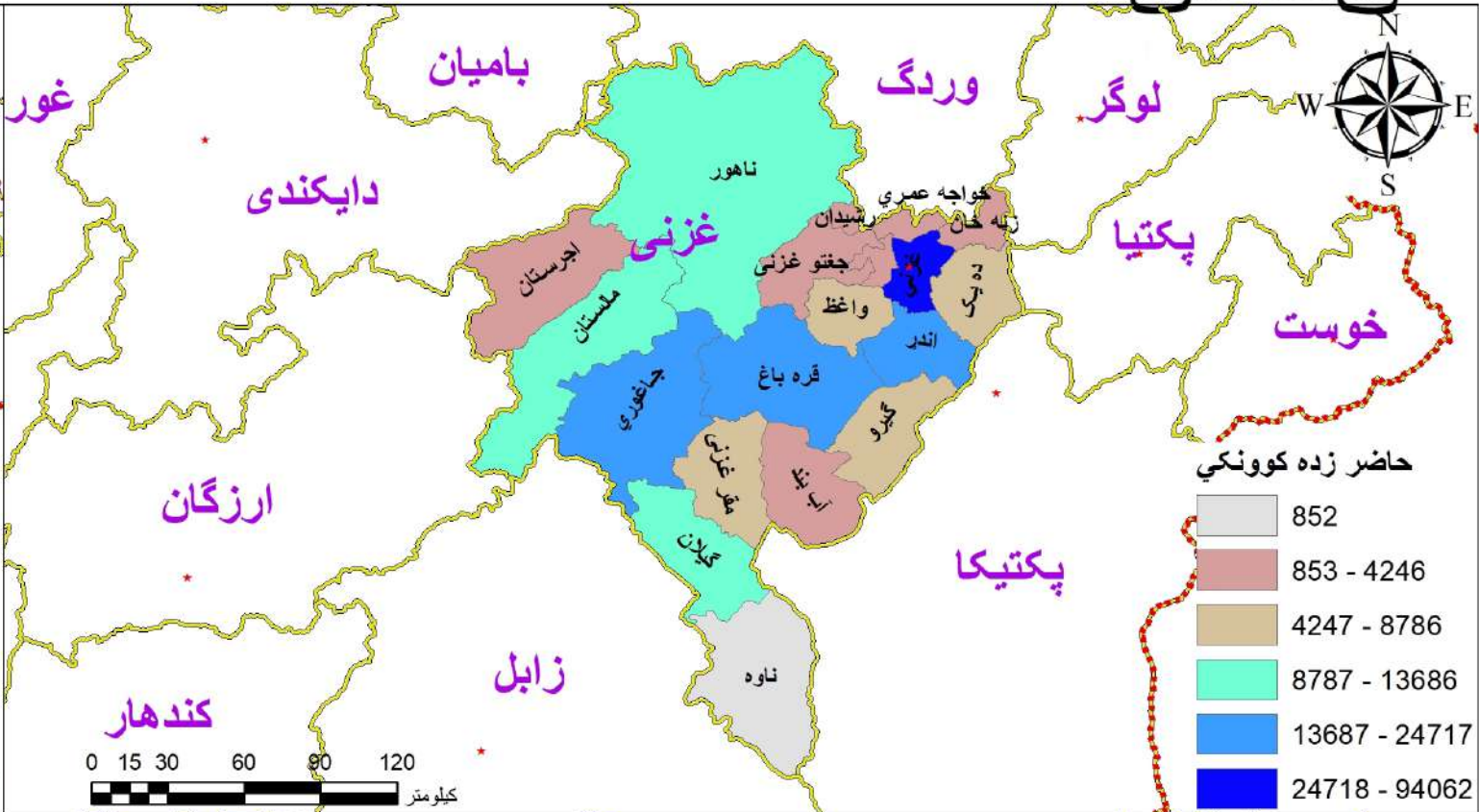
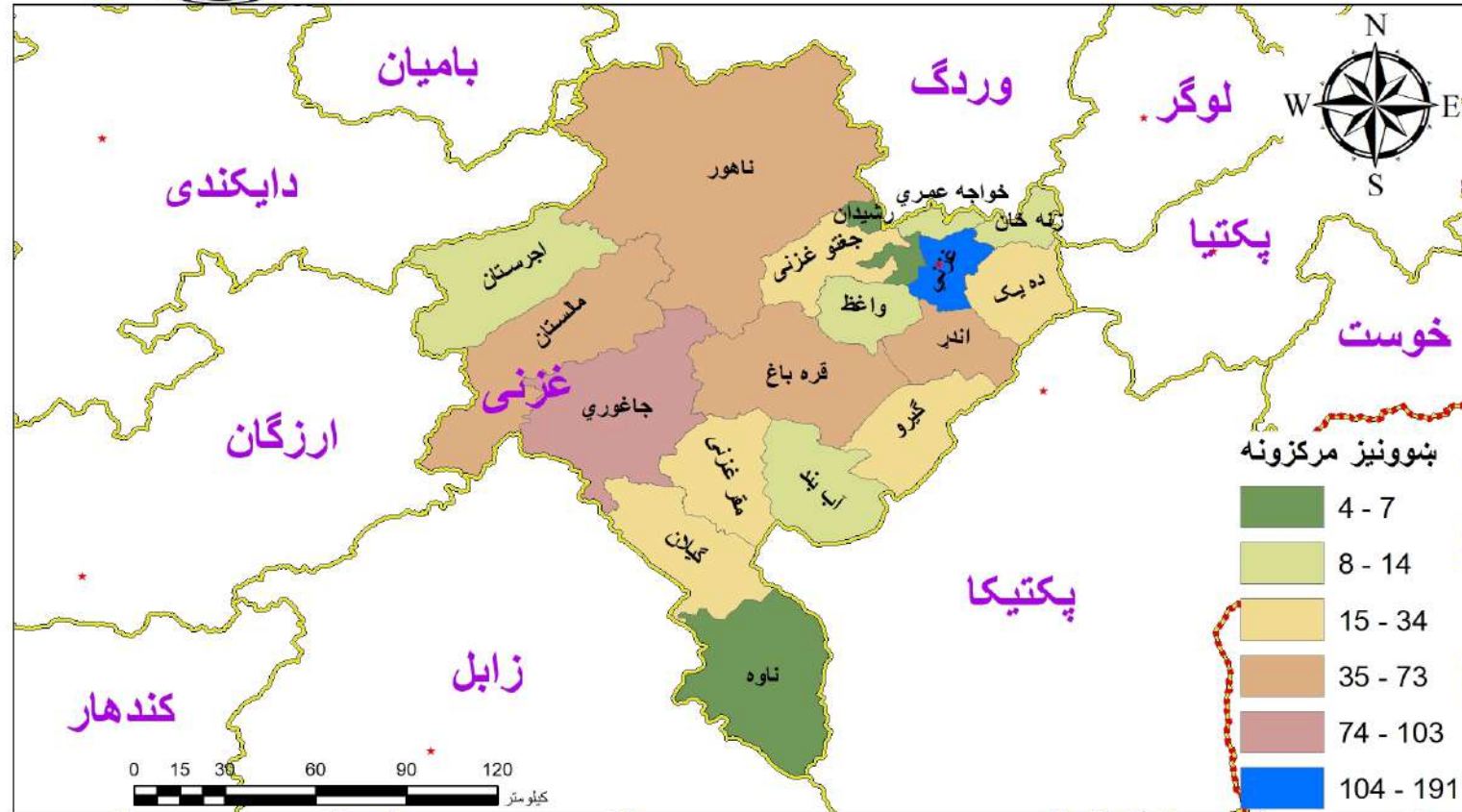

په ۱۴۰۴ هـ.ش کال کې د غزني ولايت په ټولو ولسواليو کې د عمومي زده کړو د برنامې د ښوونيزو مرکزونو، حاضر او داخله زده کوونکو او ښوونکو شمېر

د موجوده ښوونکو شمېر			د حاضر زده کوونکو شمېر			د داخله زده کوونکو شمېر			د ښوونيز مرکزونو شمېر				ولسوالي	شماره
ټول	ښځينه ښوونکي	نارينه ښوونکي	ټول	نجونې	هلکان	ټول	نجونې	هلکان	ټول	لېسه	متوسطه	ابتدائيه		
3,368	1,545	1,823	94,062	31,648	62,414	158,686	73,883	84,803	191	102	35	54	غزني	1
1,012	365	647	24,717	8,875	15,842	46,742	25,188	21,554	103	67	16	20	جاغوري	2
583	46	537	11,158	3,964	7,194	22,752	11,182	11,570	73	32	29	12	ناهور	3
649	83	566	20,628	3,067	17,561	31,284	7,367	23,917	65	29	19	17	قره باغ	4
578	209	369	12,463	4,475	7,988	25,465	13,265	12,200	63	36	13	14	مالستان	5
409	24	385	21,255	4,646	16,609	29,040	4,729	24,311	50	12	8	30	اندر	6
334	93	241	3,801	1,341	2,460	7,619	4,123	3,496	34	22	7	5	جغتو	7
209	9	200	8,786	1,425	7,361	13,004	2,646	10,358	24	7	6	11	ده يک	8
266	7	259	13,686	3,399	10,287	18,120	3,504	14,616	24	8	2	14	گيلان	9
198	18	180	8,253	1,231	7,022	13,762	3,809	9,953	24	10	4	10	مقر	10
195	22	173	7,057	2,580	4,477	9,255	2,894	6,361	21	5	6	10	گيرو	11
174	-	174	4,246	1,558	2,688	6,903	1,676	5,227	14	5	4	5	اجرستان	12
112	5	107	6,143	1,227	4,916	7,602	1,348	6,254	14	4	2	8	واغظ	13
180	73	107	3,858	1,537	2,321	6,191	3,116	3,075	13	8	5	-	خواجه عمري	14
48	-	48	3,096	930	2,166	5,303	1,590	3,713	10	3	3	4	آب بند	15
128	15	113	4,234	1,715	2,519	6,058	2,159	3,899	10	2	3	5	زنه خان	16
107	12	95	3,737	1,267	2,470	5,040	1,431	3,609	7	3	2	2	رشيدان	17
12	-	12	852	-	852	902	-	902	6	1	-	5	ناوه	18
67	11	56	3,644	1,220	2,424	4,901	1,315	3,586	4	4	-	-	خوگياني (ولی محمد شهيد)	19
8,629	2,537	6,092	255,676	76,105	179,571	418,629	165,225	253,404	750	360	164	226	ټولټال	



په ۱۴۰۴ هـ ش کال کې د غزني ولايت په ټولو ولسواليو کې د اسلامي زده کړو د برنامې د بنوونيزو مرکزونو، طالب العلمانو، هلکانو طالب العلمانو او مدرسینو شمېر

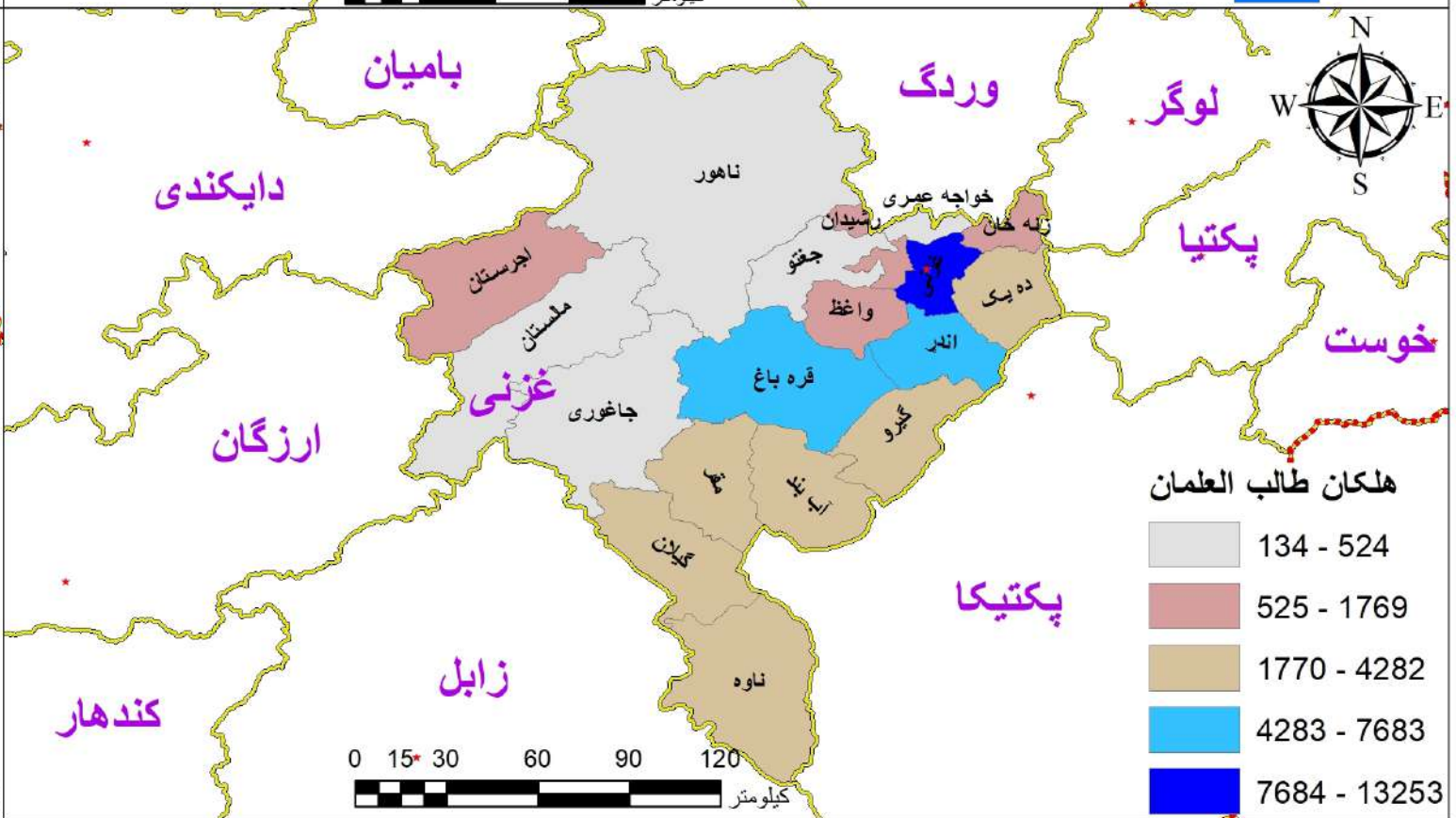
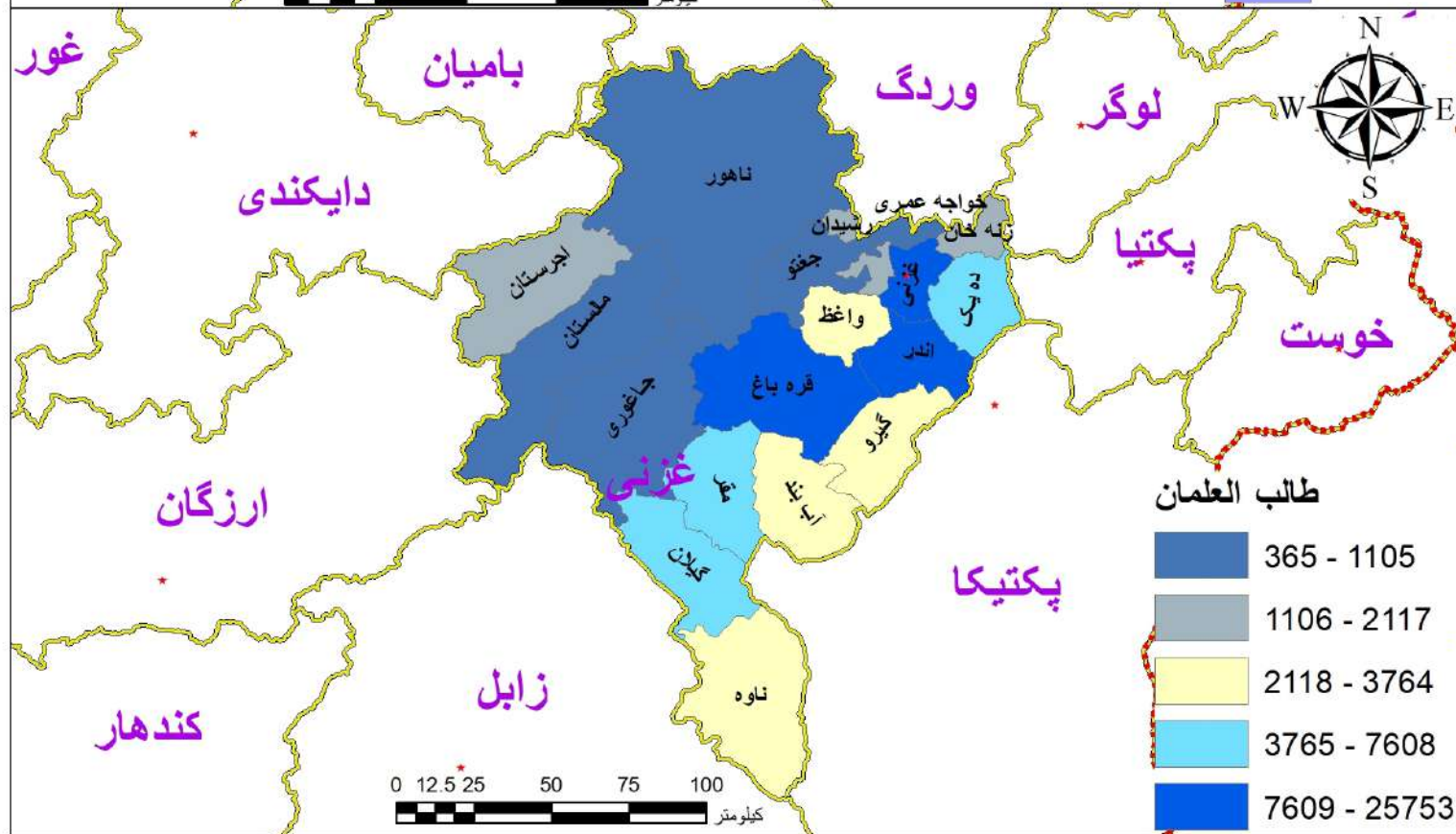
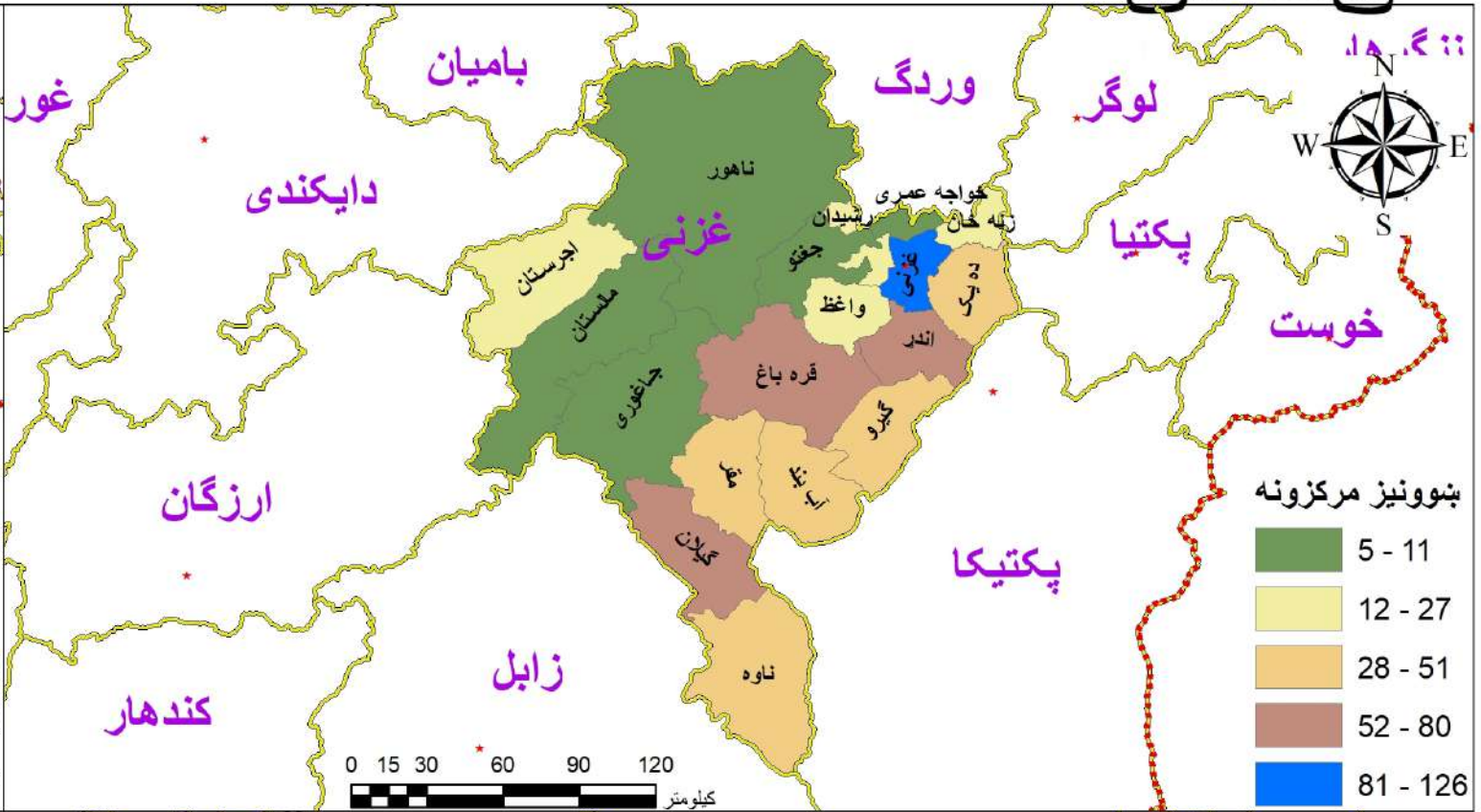

په ۱۴۰۴ هـ.ش کال کې د غزني ولايت په ټولو ولسواليو کې د اسلامي زدکړو د برنامې د ښوونيزو مرکزونو، طالب العلمانو او مدرسينو شمېر

د مدرسینو شمېر	د طالب العلمانو شمیر د مرحلې په توپیر		د طالب العلمانو شمېر			د ښوونیزو مرکزونو شمېر	ولسوالي	شماره
	المرحلة فوق الثانوية، العالية، العالمية	المرحلة الابتدائية، المتوسطة، الثانوية	ټول	نجونې	هلکان			
877	582	25,171	25,753	12,500	13,253	126	غزني	1
484	167	13,997	14,164	6,481	7,683	80	اندر	2
448	99	13,263	13,362	7,728	5,634	68	قره باغ	3
282	78	6,715	6,793	2,511	4,282	68	گیلان	4
151	41	2,869	2,910	507	2,403	51	گیرو	5
140	50	3,714	3,764	764	3,000	43	ناوه	6
221	91	6,568	6,659	2,723	3,936	39	مقر	7
223	16	7,592	7,608	3,468	4,140	38	ده یک	8
133	27	2,984	3,011	609	2,402	34	آب بند	9
122	30	3,301	3,331	1,727	1,604	27	واغظ	10
60	7	2,069	2,076	307	1,769	24	اجرستان	11
77	-	1,911	1,911	957	954	23	خوگیانی (ولی محمد شهید)	12
61	-	1,336	1,336	348	988	19	رشیدان	13
60	3	2,114	2,117	703	1,414	18	زنه خان	14
38	25	647	672	193	479	11	خواجه عمري	15
41	-	1,105	1,105	581	524	9	مالستان	16
26	-	502	502	277	225	8	جغتو	17
17	-	366	366	187	179	6	ناهور	18
14	-	365	365	231	134	5	جاغوري	19
3,475	1,216	96,589	97,805	42,802	55,003	697	ټولټال	



په ۱۴۰۴ هـ.ش کال کې د غور ولایت په ټولو ولسوالیو کې د عمومي زده کړو د برنامې د بشوونیزو مرکزونو، حاضر او داخله زده کوونکو او په دولتي بشوونیزو مرکزونو کې د بشوونکو شمېر

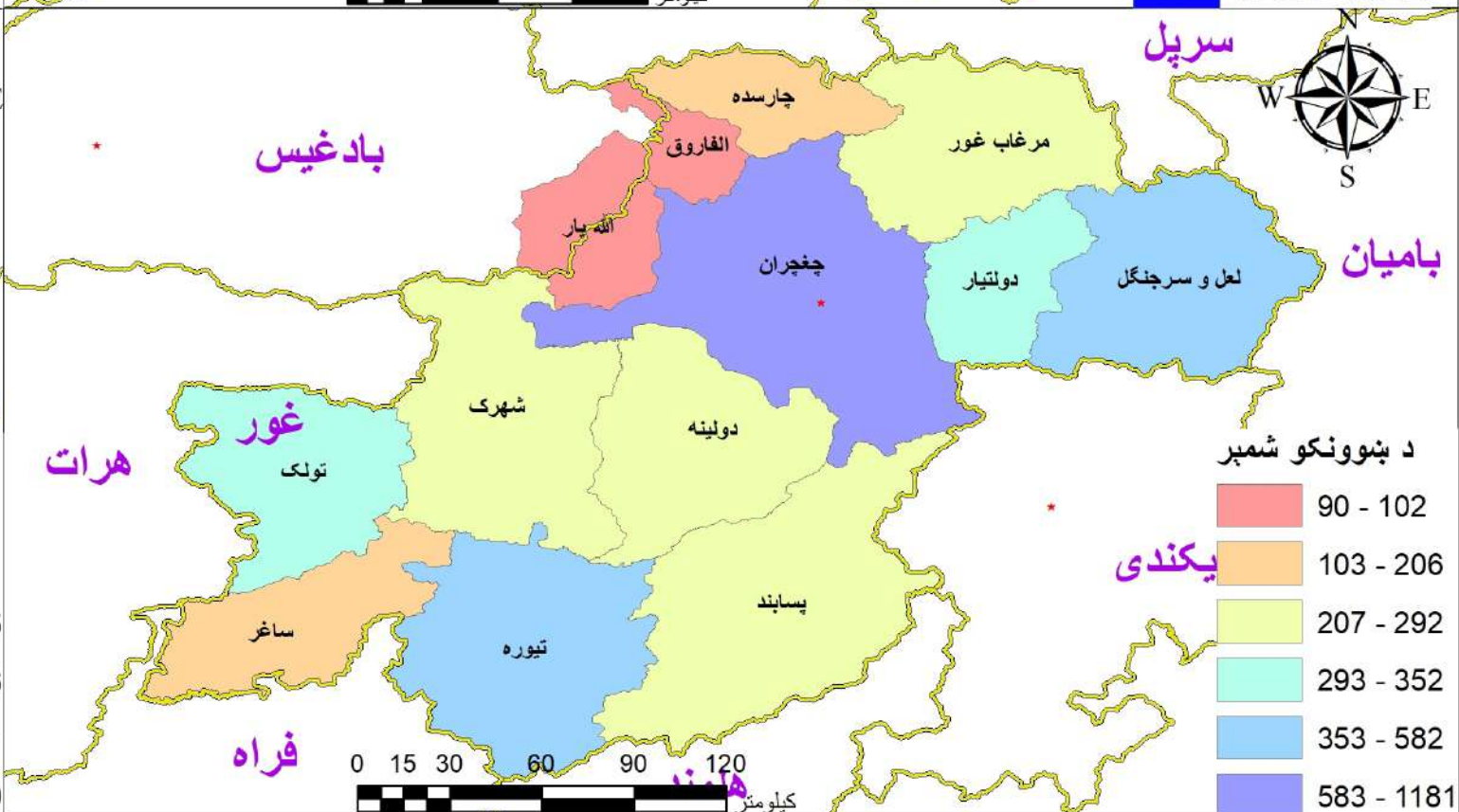
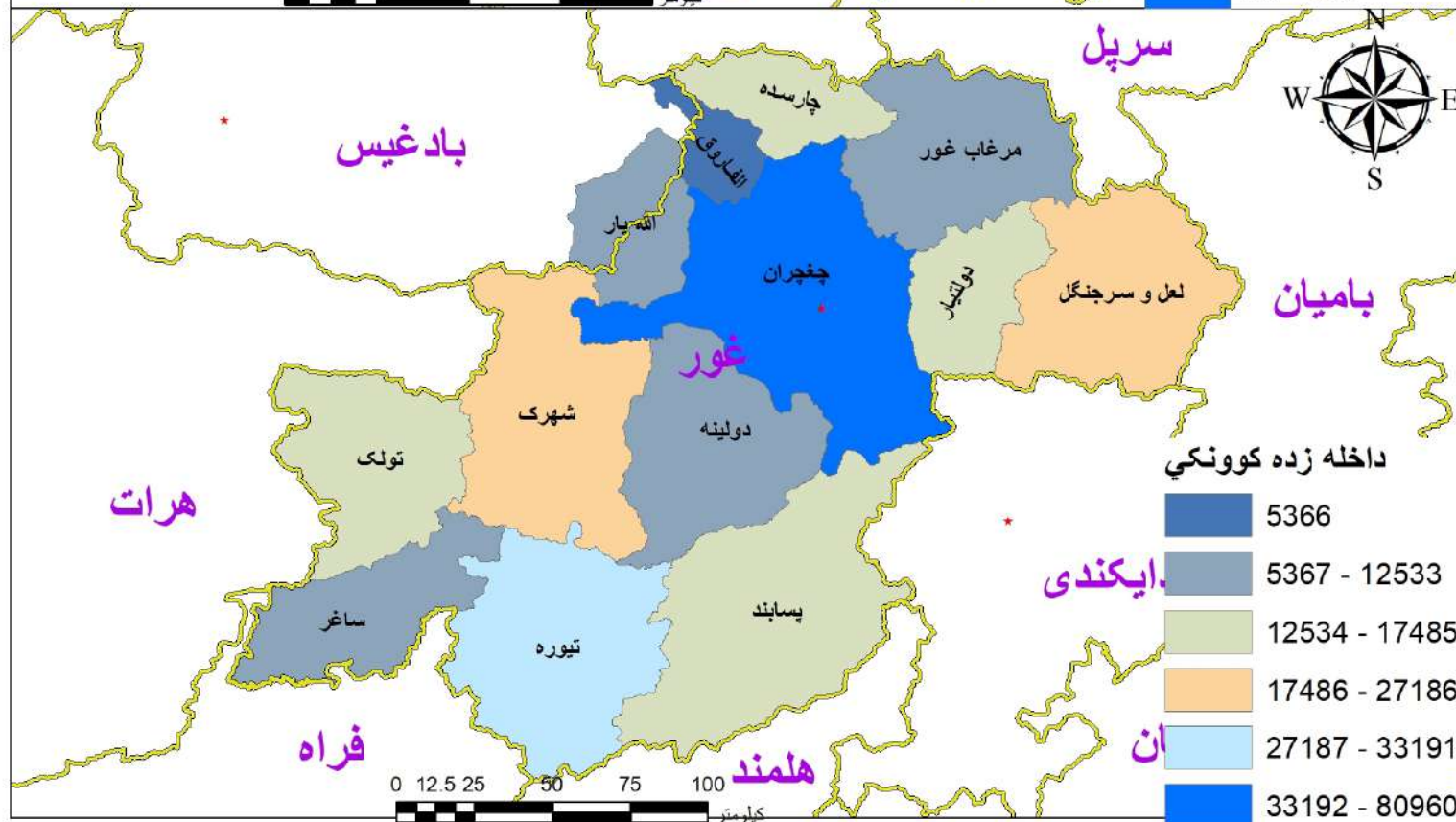
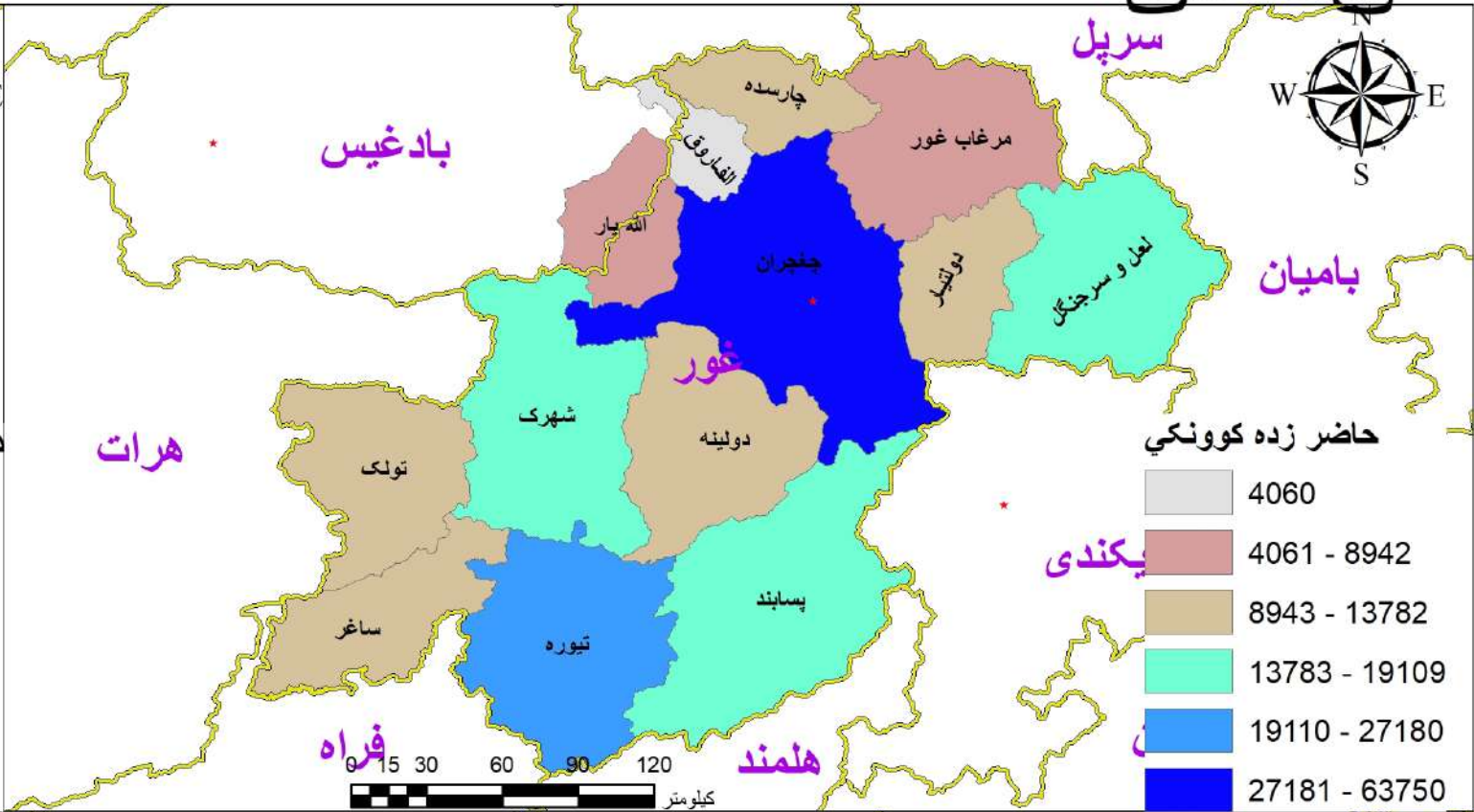
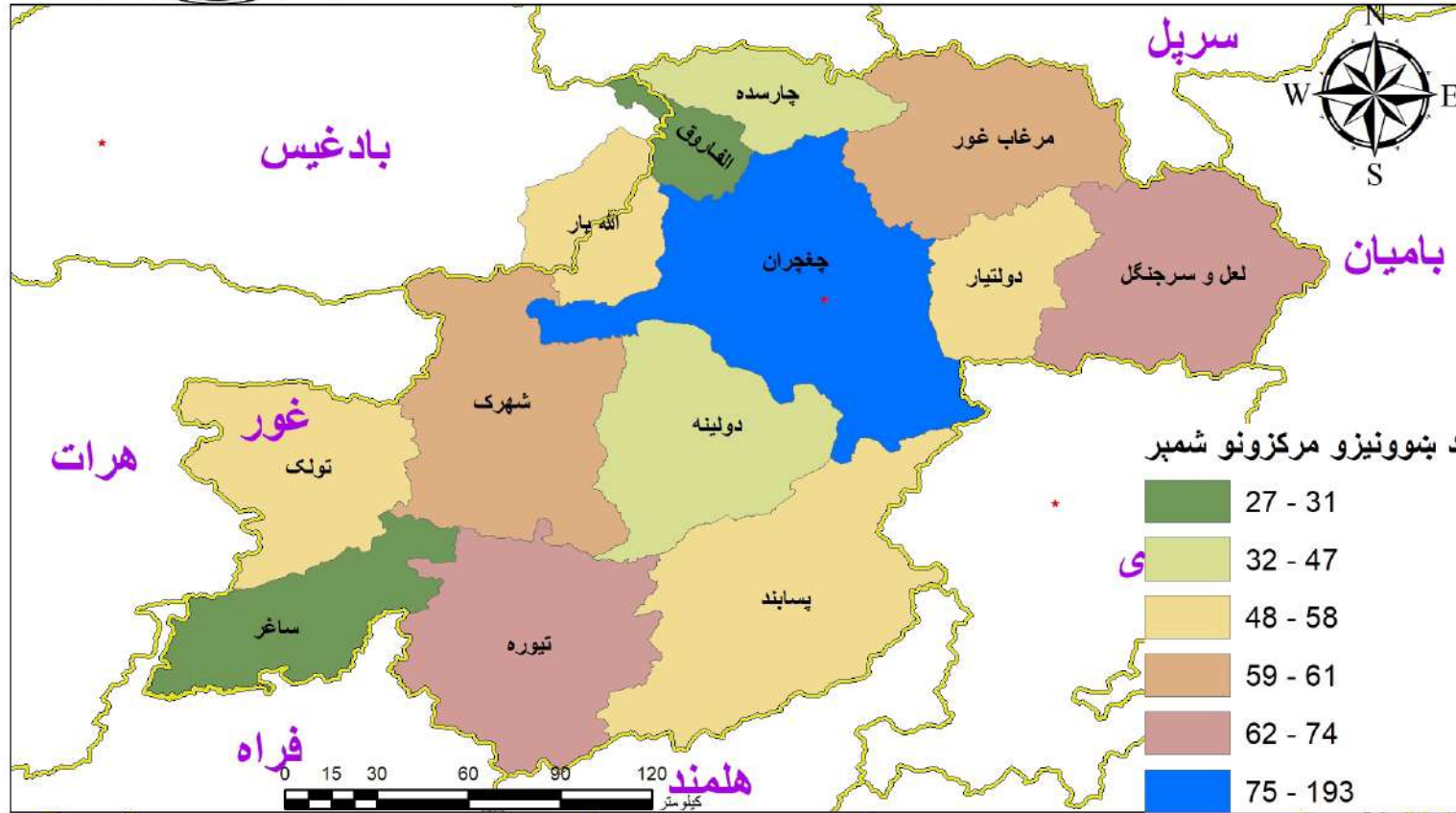

په ۱۴۰۴ هـ.ش کال کې د غور ولایت په ټولو ولسواليو کې د عمومي زده کړو د برنامې د ښوونیزو مرکزونو، حاضر او داخله زده کوونکو او ښوونکو شمېر

د موجوده ښوونکو شمېر			د حاضر زده کوونکو شمېر			د داخله زده کوونکو شمېر			د ښوونیز مرکزونو شمېر				ولسوالي	شماره
ټول	ښځینه ښوونکي	نارینه ښوونکي	ټول	نجونې	هلکان	ټول	نجونې	هلکان	ټول	لېسه	متوسطه	ابتدائیه		
1,250	229	1,021	63,750	23,376	40,374	80,941	36,105	44,836	193	40	46	107	چغچران	1
507	52	455	27,180	6,203	20,977	33,191	8,998	24,193	74	18	24	32	تیوره	2
600	168	432	15,971	6,013	9,958	27,186	14,016	13,170	73	33	20	20	لعل و سرجنگل	3
292	19	273	19,109	6,518	12,591	22,400	9,246	13,154	61	8	17	36	شهرک	4
246	16	230	8,942	3,015	5,927	11,397	5,432	5,965	59	9	13	37	مرغاب	5
258	22	236	14,736	1,832	12,904	17,485	2,997	14,488	58	12	21	25	پسابند	6
328	39	289	11,972	4,428	7,544	16,066	6,292	9,774	58	11	11	36	تولک	7
102	6	96	8,323	2,288	6,035	9,819	3,346	6,473	57	5	4	48	الله یار	8
352	55	297	12,206	4,779	7,427	16,077	8,203	7,874	56	19	11	26	دولتیار	9
187	12	175	13,782	5,382	8,400	15,825	7,369	8,456	47	9	12	26	چارسده	10
252	24	228	10,810	3,882	6,928	12,322	4,978	7,344	41	4	13	24	دولینه	11
206	53	153	10,465	3,946	6,519	12,533	5,130	7,403	31	6	9	16	ساغر	12
90	7	83	4,060	1,518	2,542	5,366	2,824	2,542	27	2	5	20	الفاروق	13
4,670	702	3,968	221,306	73,180	148,126	280,608	114,936	165,672	835	176	206	453	ټولټال	



په ۱۴۰۴ هـ. ش کال کې د غور ولایت په ټولو ولسوالیو کې د اسلامي زده کړو د برنامې د بنوونیزو مرکزونو، طالب العلمانو، هلکانو طالب العلمانو او مدرسینو شمېر

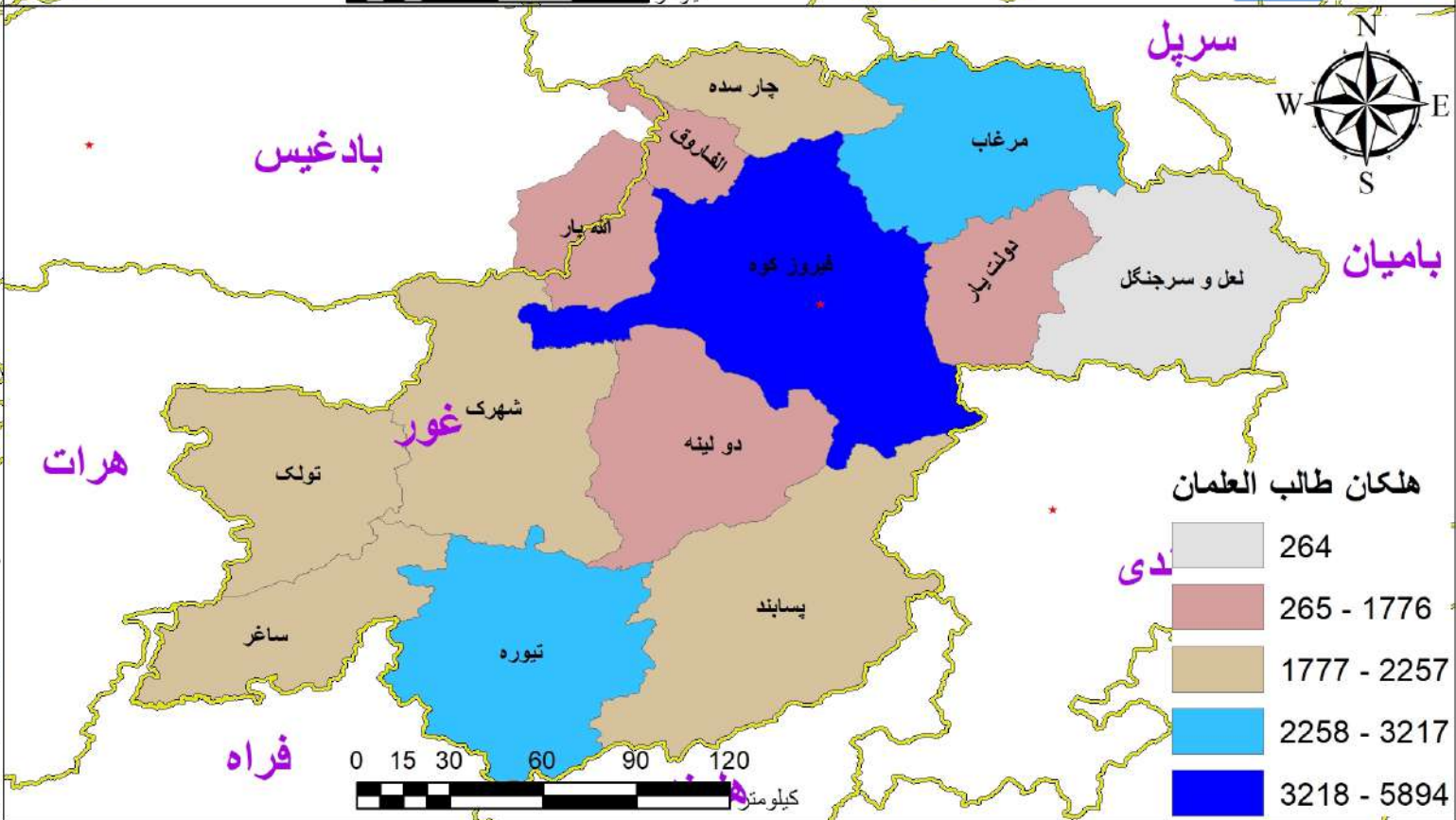
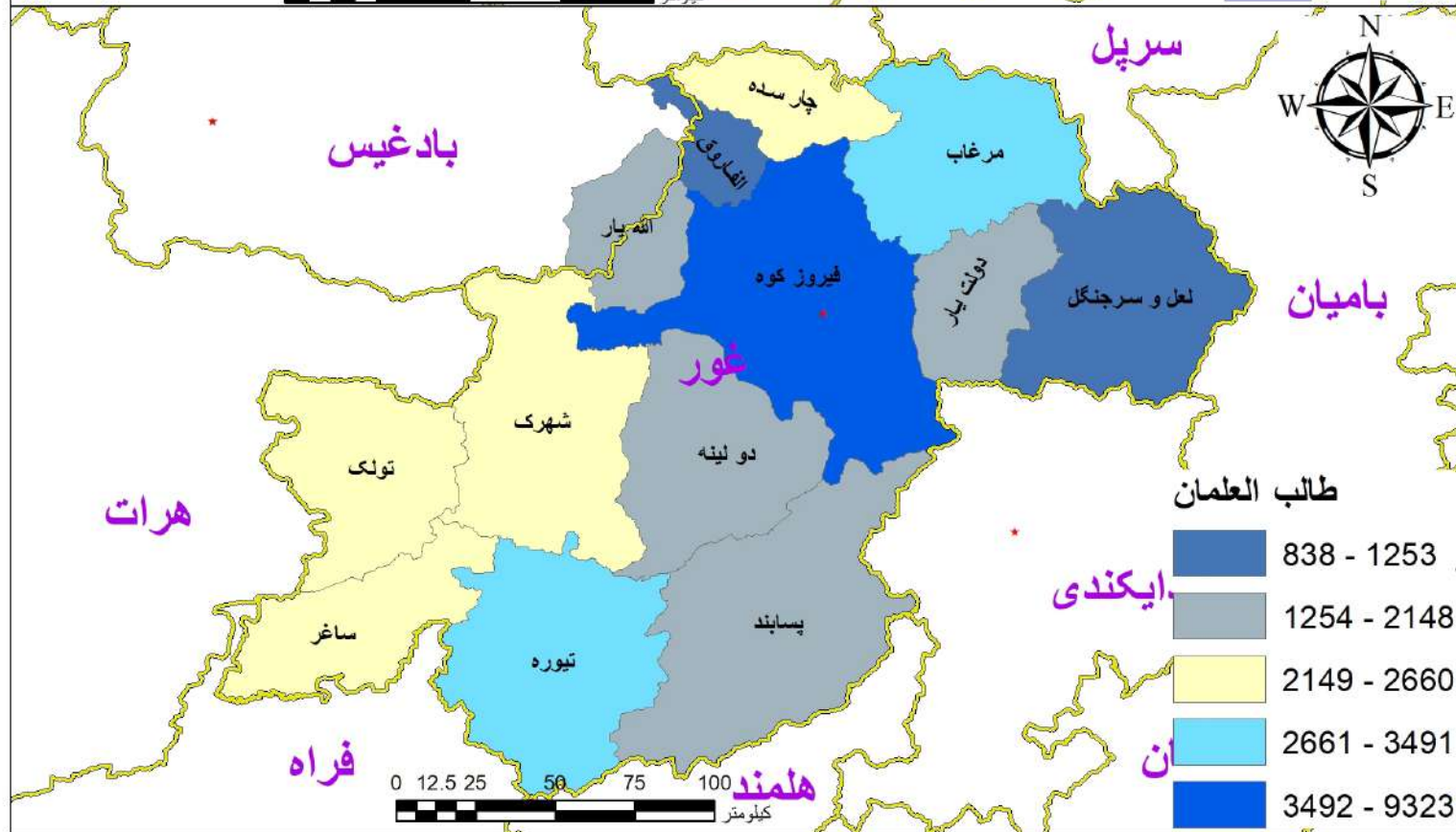
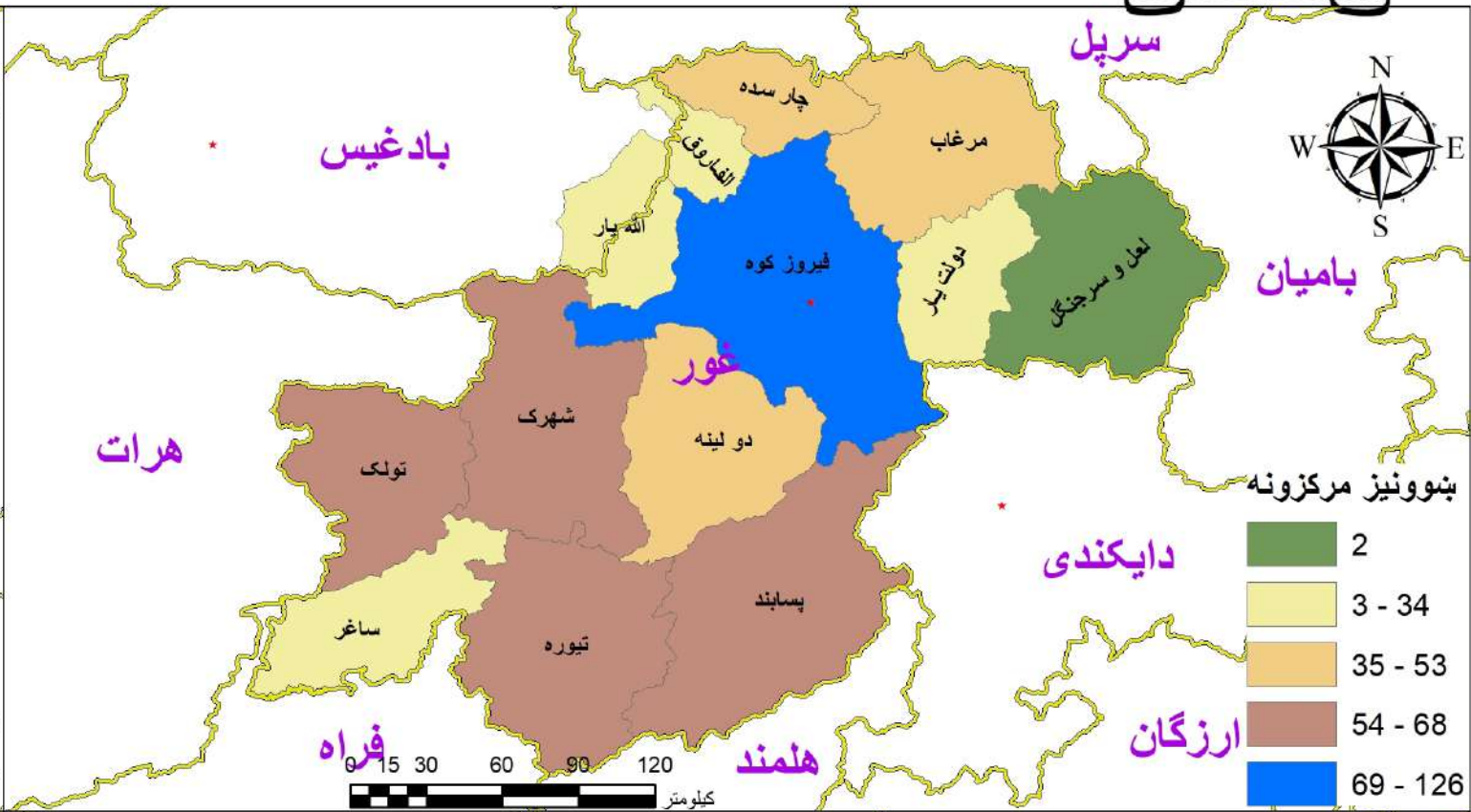
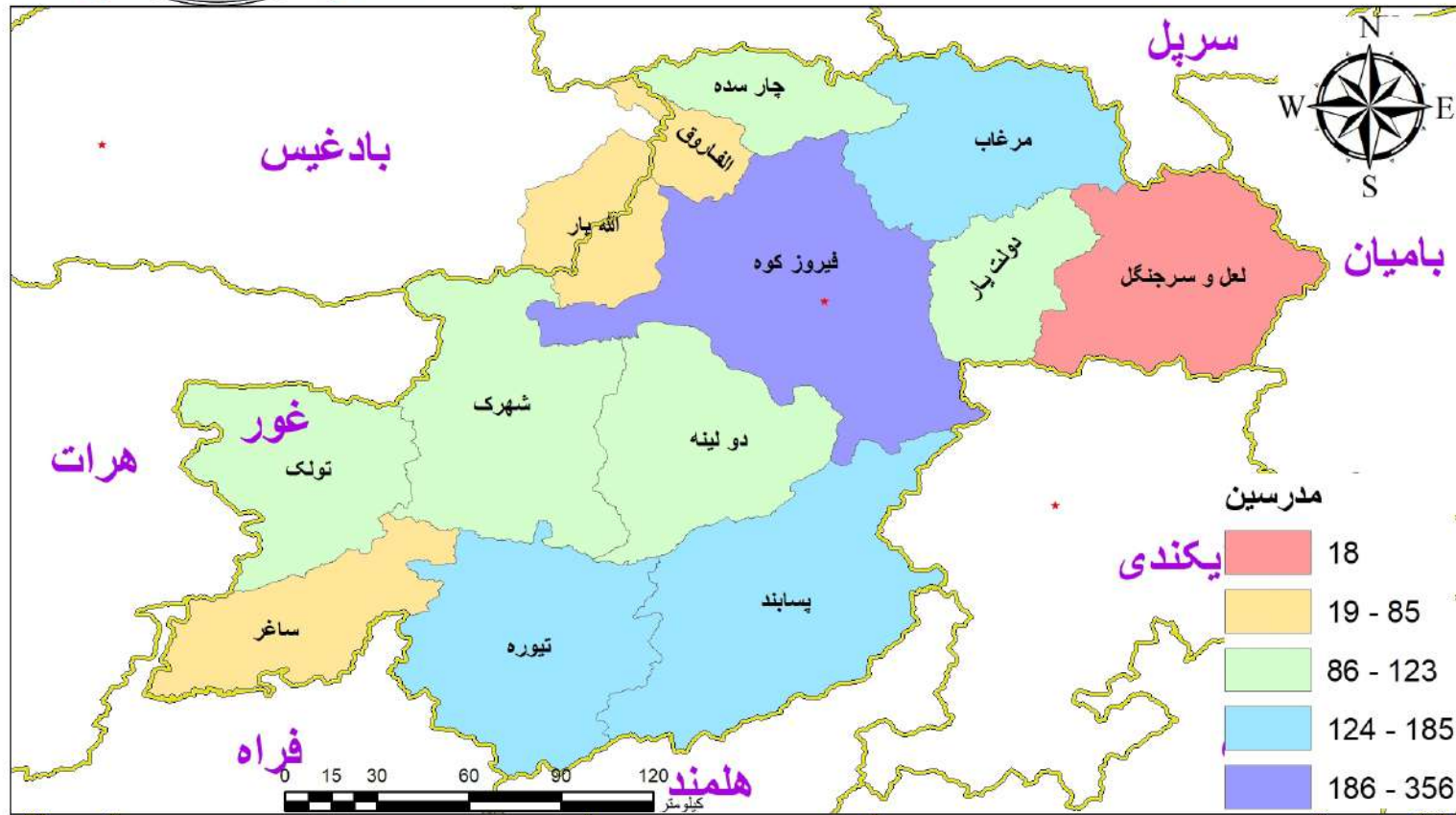

په ۱۴۰۴ هـ.ش کال کې د غور ولایت په ټولو ولسواليو کې د اسلامي زدکړو د برنامې د بنونيزو مرکزونو، طالب العلمانو او مدرسینو شمېر

د مدرسینو شمېر	د طالب العلمانو شمېر د مرحلې په توپیر		د طالب العلمانو شمېر			د بنونيزو مرکزونو شمېر	ولسوالي	شماره
	المرحلة فوق الثانوية، العالية، العالمية	المرحلة الابتدائية، المتوسطة، الثانوية	ټول	نجونې	هلکان			
356	249	9,074	9,323	3,429	5,894	126	چغچران	1
147	52	2,096	2,148	28	2,120	68	پسابند	2
185	105	3,192	3,297	80	3,217	66	تيوره	3
123	42	2,618	2,660	488	2,172	64	شهرک	4
109	22	2,273	2,295	261	2,034	63	تولک	5
145	131	3,360	3,491	640	2,851	53	مرغاب	6
110	81	2,552	2,633	417	2,216	51	چارسده	7
114	70	1,851	1,921	145	1,776	45	دولينه	8
107	-	1,896	1,896	521	1,375	34	دولتيار	9
85	36	2,267	2,303	46	2,257	26	ساغر	10
60	-	1,882	1,882	128	1,754	24	الله يار	11
63	-	1,253	1,253	110	1,143	23	الفاروق	12
18	-	838	838	574	264	2	لعل و سرجنگل	13
1,622	788	35,152	35,940	6,867	29,073	645	ټولټال	



په ۱۴۰۴ هـ.ش کال کې د فاریاب ولایت په ټولو ولسوالیو کې د عمومي زده کړو د برنامې د بنوونیزو مرکزونو، حاضر او داخله زده کوونکو او په دولتي بنوونیزو مرکزونو کې د بنوونکو شمېر

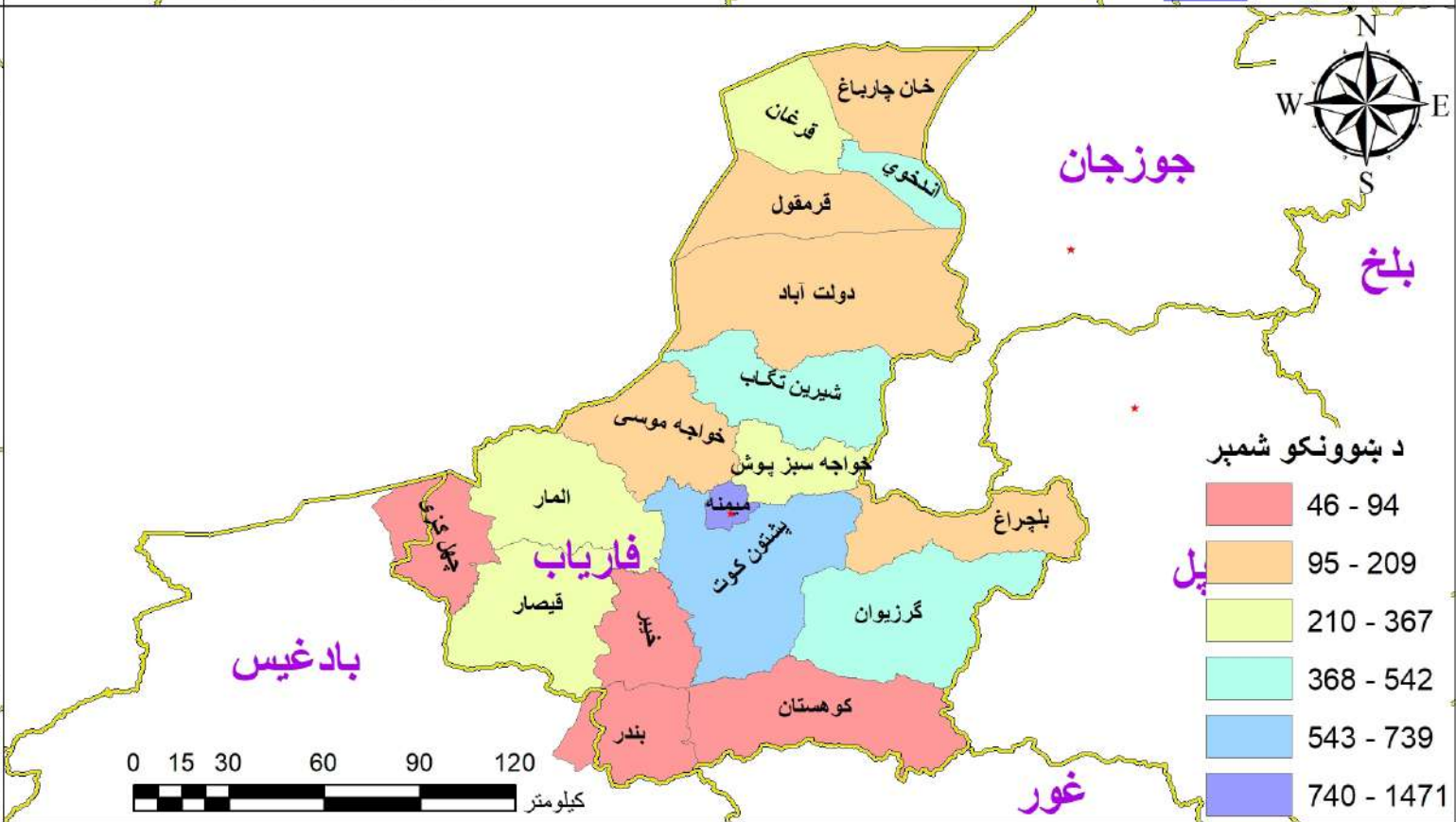
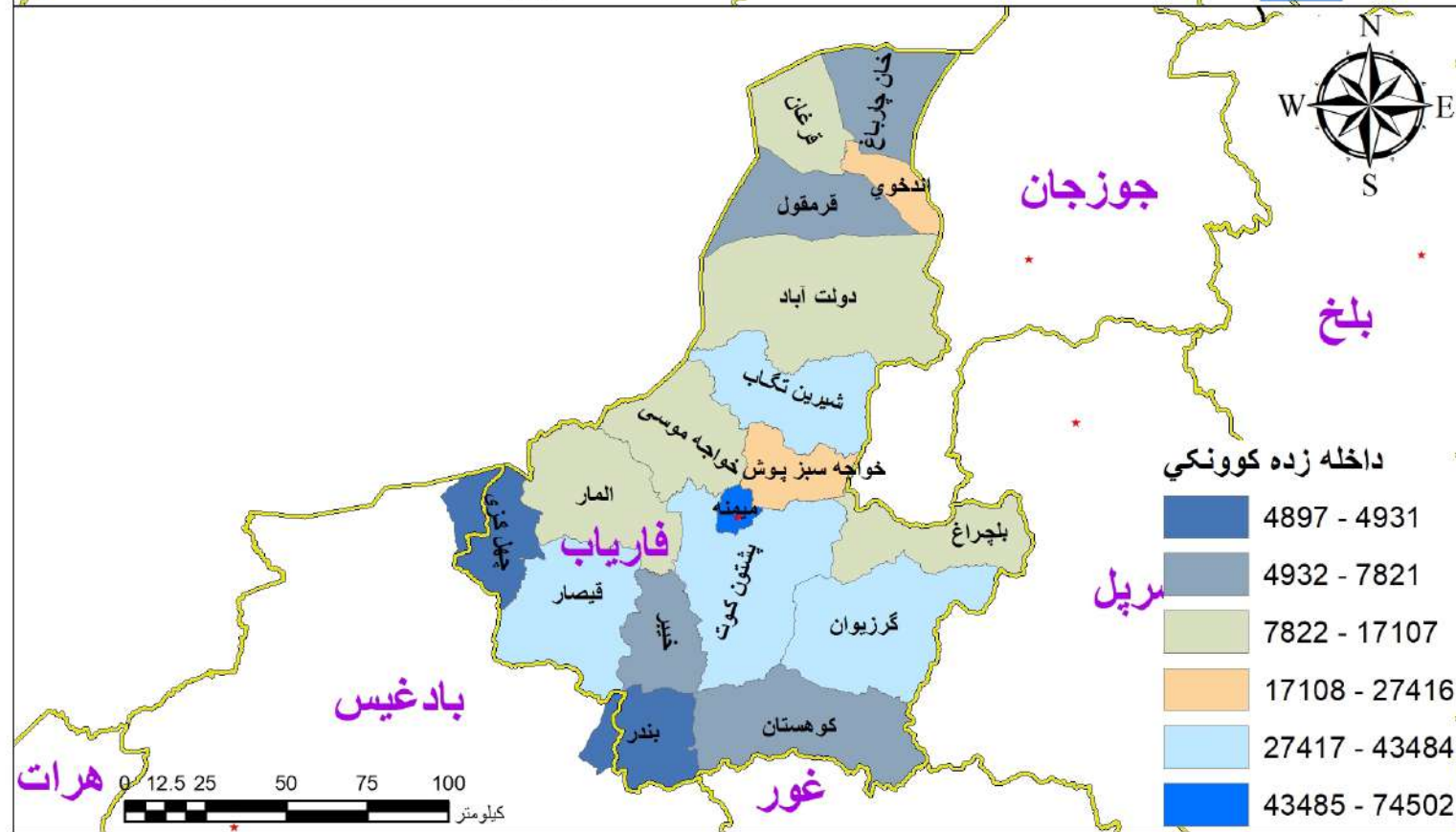
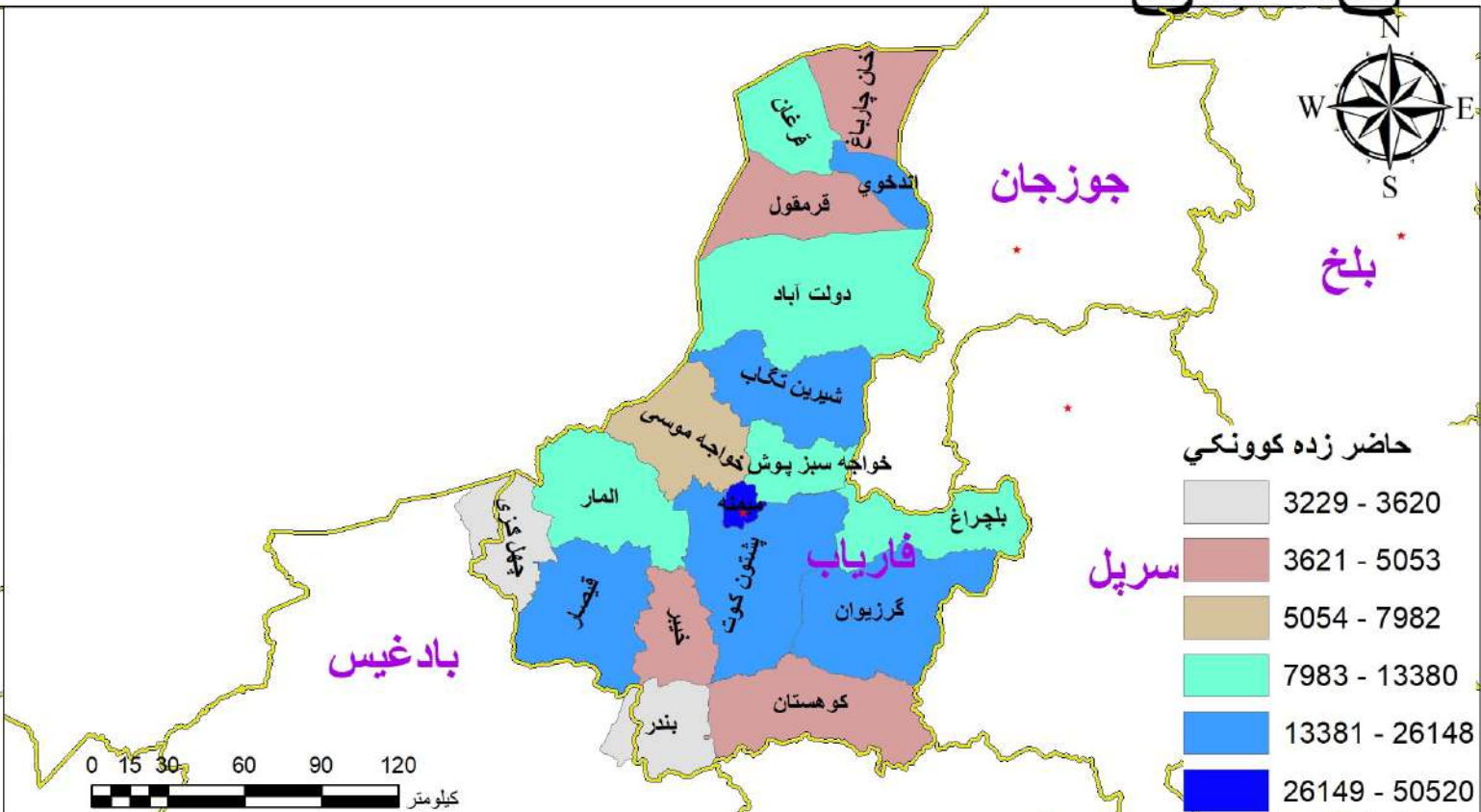

په ۱۴۰۴ هـ.ش کال کې د فاریاب ولایت په ټولو ولسواليو کې د عمومي زده کړو د برنامې د ښوونیزو مرکزونو، حاضر او داخله زده کوونکو او ښوونکو شمېر

د موجوده ښوونکو شمېر			د حاضر زده کوونکو شمېر			د داخله زده کوونکو شمېر			د ښوونیز مرکزونو شمېر				ولسوالي	شماره
ټول	ښځینه ښوونکي	نارینه ښوونکي	ټول	نجونې	هلکان	ټول	نجونې	هلکان	ټول	لېسه	متوسطه	ابتدائیه		
739	286	453	26,148	11,458	14,690	43,484	21,673	21,811	78	11	32	35	پشتون کوت	1
1,801	1,298	503	50,520	20,178	30,342	74,502	39,189	35,313	70	29	22	19	میمنه	2
498	188	310	25,801	11,433	14,368	37,033	20,105	16,928	52	13	10	29	شیرین تگاب	3
403	144	259	19,988	7,868	12,120	33,568	15,110	18,458	41	9	14	18	قیصار	4
436	139	297	20,262	9,106	11,156	33,333	17,127	16,206	35	14	12	9	گرزیوان	5
264	104	160	11,114	4,862	6,252	17,107	9,195	7,912	29	7	5	17	المار	6
345	141	204	13,380	5,139	8,241	20,976	10,729	10,247	27	14	4	9	خواجه سبز پوش	7
187	61	126	11,649	5,253	6,396	16,233	8,554	7,679	26	6	10	10	بلچراغ	8
630	350	280	17,797	6,326	11,471	27,416	13,975	13,441	25	11	5	9	اندخوي	9
209	96	113	7,982	3,877	4,105	13,043	7,762	5,281	25	6	2	17	خواجه موسی	10
91	11	80	4,776	1,738	3,038	6,346	2,563	3,783	24	1	8	15	کوهستان	11
94	23	71	5,053	1,817	3,236	7,427	3,065	4,362	22	3	5	14	خیبر	12
176	64	112	10,320	3,162	7,158	16,128	6,342	9,786	19	7	7	5	دولت آباد	13
321	65	256	10,896	3,660	7,236	16,786	8,290	8,496	17	10	3	4	قرغان	14
49	7	42	3,620	1,031	2,589	4,931	1,525	3,406	13	1	2	10	بندر	15
121	26	95	4,924	1,666	3,258	7,164	3,137	4,027	12	5	1	6	قرمقول	16
46	14	32	3,229	980	2,249	4,897	1,546	3,351	11	3	-	8	چهل گزی	17
148	37	111	4,589	1,897	2,692	7,821	4,362	3,459	11	6	2	3	خان چارباغ	18
6,558	3,054	3,504	252,048	101,451	150,597	388,195	194,249	193,946	537	156	144	237	ټولټال	



په ۱۴۰۴ هـ.ش کال کې د فاریاب ولایت په ټولو ولسوالیو کې د اسلامي زده کړو د برنامې د ښوونیزو مرکزونو، طالب العلمانو، هلکانو طالب العلمانو او مدرسینو شمېر

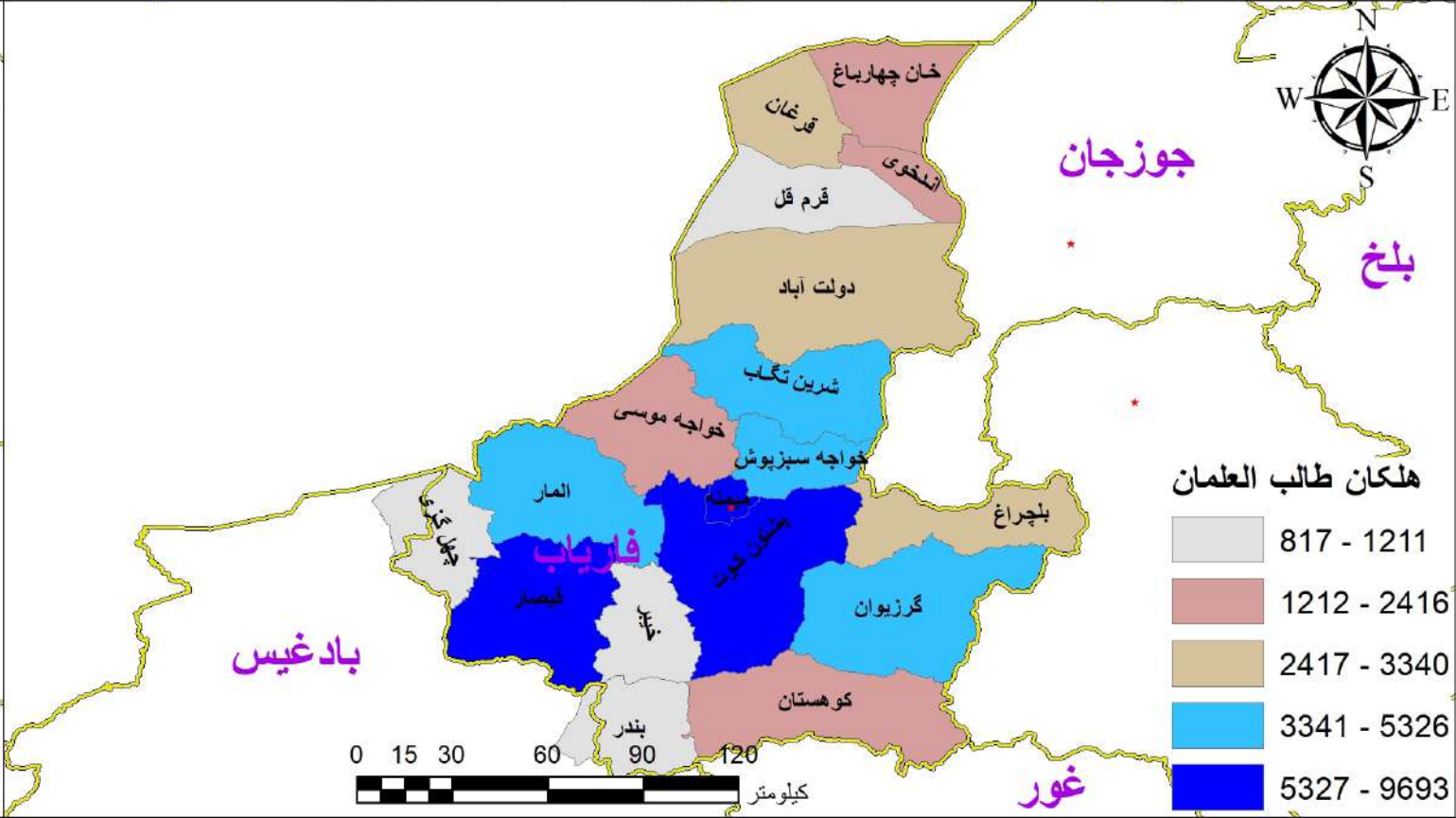
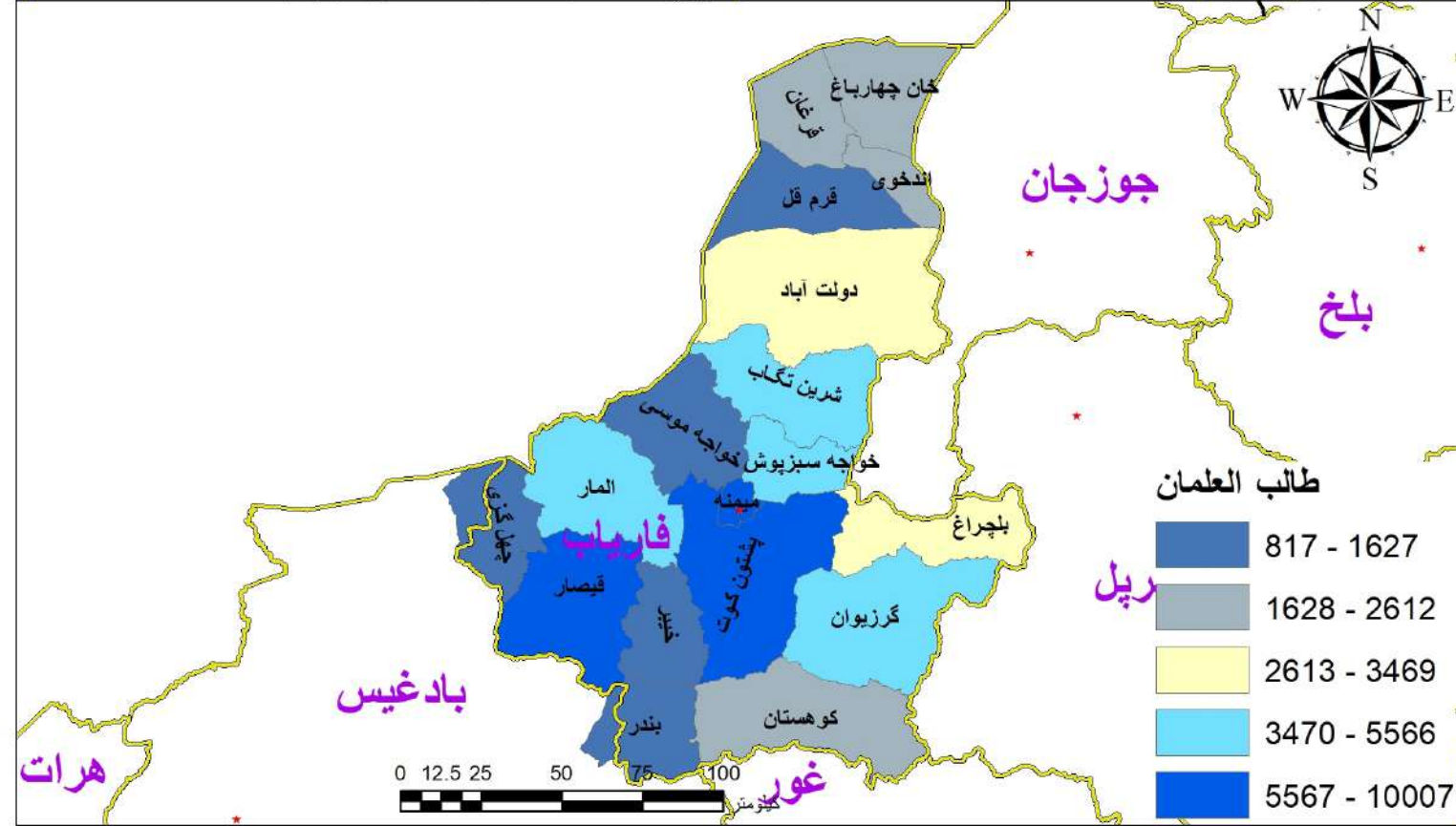

په ۱۴۰۴ هـ.ش کال کې د فاریاب ولایت په ټولو ولسواليو کې د اسلامي زدکړو د برنامې د بنوینزو مرکزونو، طالب العلمانو او مدرسینو شمېر

د مدرسینو شمېر	د طالب العلمانو شمېر د مرحلې په توپیر		د طالب العلمانو شمېر			د بنوینزو مرکزونو شمېر	ولسوالي	شماره
	المرحلة فوق الثانوية، العالية، العالمية	المرحلة الابتدائية، المتوسطة، الثانوية	ټول	نجونې	هلکان			
347	31	9,766	9,797	104	9,693	122	قیصار	1
271	253	7,575	7,828	234	7,594	112	پشتون کوت	2
252	-	10,007	10,007	1,325	8,682	88	میمنه	3
163	-	5,566	5,566	240	5,326	73	شیرین تگاب	4
184	-	4,409	4,409	180	4,229	72	المار	5
163	9	5,257	5,266	120	5,146	64	گرزیوان	6
149	20	4,340	4,360	310	4,050	51	خواجه سبز پوش	7
126	-	2,907	2,907	-	2,907	46	دولت آباد	8
79	21	2,238	2,259	153	2,106	39	کوهستان	9
114	1	3,468	3,469	129	3,340	38	بلچراغ	10
101	-	2,124	2,124	-	2,124	31	اندخوي	11
109	-	2,612	2,612	-	2,612	31	قرغان	12
53	73	955	1,028	-	1,028	29	بندر	13
42	-	1,627	1,627	-	1,627	27	خواجه موسى	14
49	-	1,211	1,211	-	1,211	23	خیبر	15
94	-	2,416	2,416	-	2,416	22	خان چارباغ	16
24	-	817	817	-	817	14	چهل گزی	17
60	-	1,130	1,130	-	1,130	14	قرمقول	18
2,380	408	68,425	68,833	2,795	66,038	896	ټولټال	



په ۱۴۰۴ هـ. ش کال کې د فراه ولایت په ټولو ولسوالیو کې د عمومي زده کړو د برنامې د بنوونیزو مرکزونو، حاضر او داخله زده کوونکو او په دولتي بنوونیزو مرکزونو کې د بنوونکو شمېر

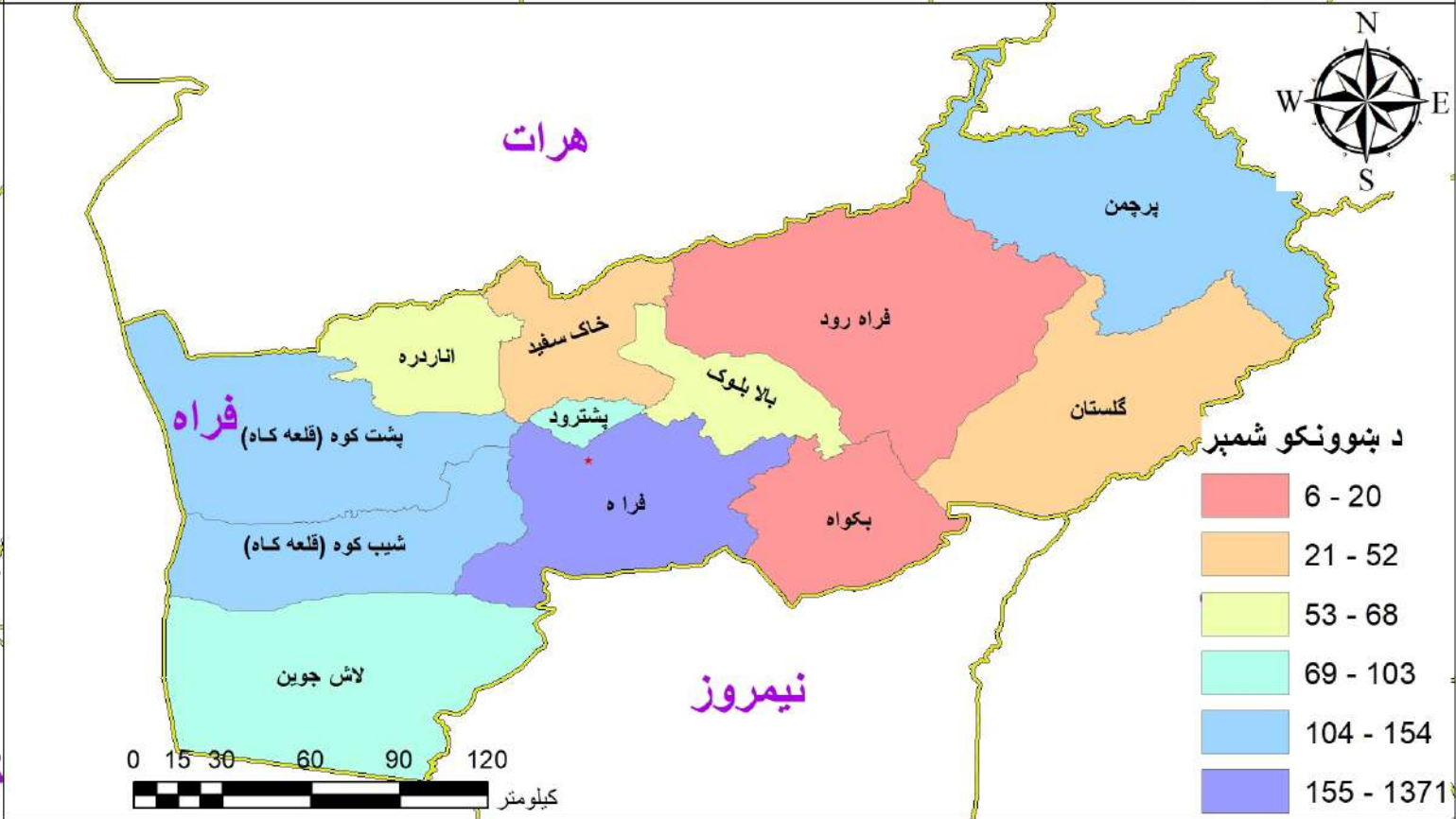
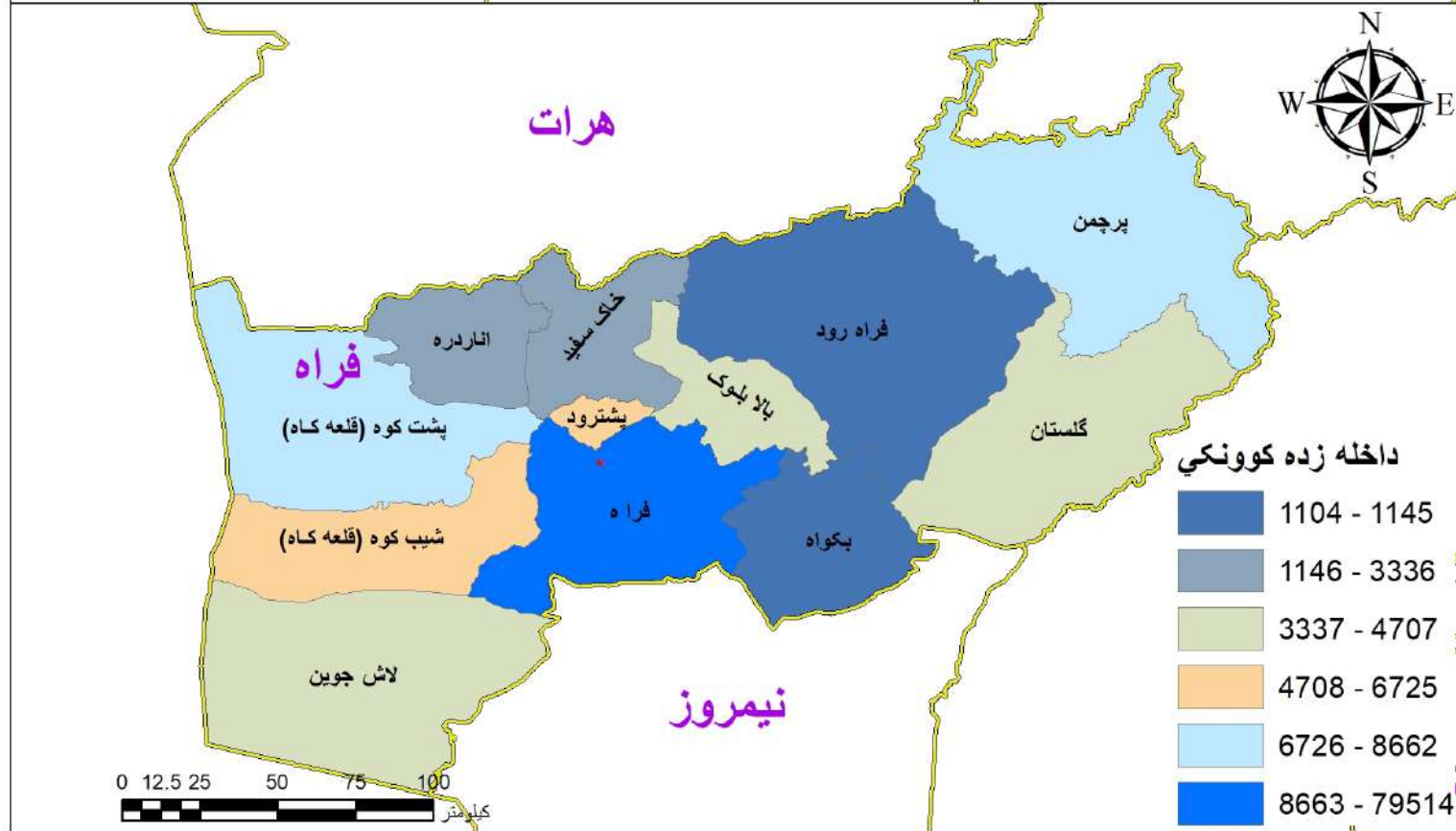
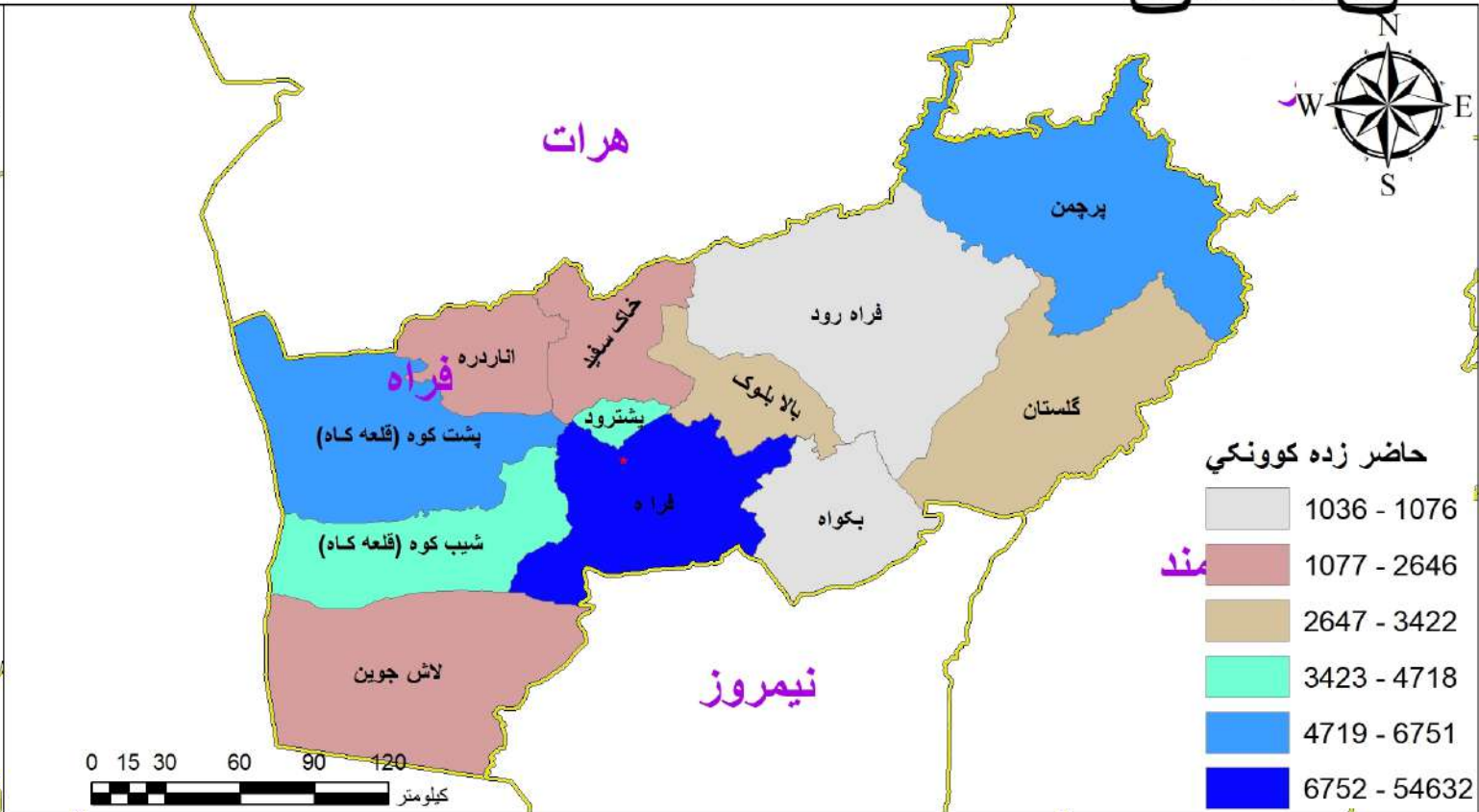

په ۱۴۰۴ هـ.ش کال کې د فراه ولایت په ټولو ولسواليو کې د عمومي زده کړو د برنامې د ښوونیزو مرکزونو، حاضر او داخله زده کوونکو او ښوونکو شمېر

د موجوده ښوونکو شمېر			د حاضر زده کوونکو شمېر			د داخله زده کوونکو شمېر			د ښوونیزو مرکزونو شمېر				ولسوالي	شماره
ټول	ښځينه ښوونکي	نارينه ښوونکي	ټول	نجونې	هلکان	ټول	نجونې	هلکان	ټول	لېسه	متوسطه	ابتدائيه		
2,125	1,107	1,018	54,632	19,162	35,470	79,513	34,648	44,865	135	73	22	40	فراه	1
132	2	130	6,751	1,487	5,264	8,573	2,473	6,100	34	5	15	14	پرچمن	2
154	67	87	6,452	2,584	3,868	8,662	3,967	4,695	34	7	11	16	پشت کوه (قلعه کاه)	3
140	39	101	4,718	1,836	2,882	6,725	3,038	3,687	26	6	11	9	شيب کوه (قلعه کاه)	4
103	38	65	2,616	1,172	1,444	4,186	2,153	2,033	26	4	8	14	لاش جوین	5
38	-	38	2,646	315	2,331	2,939	401	2,538	21	2	5	14	خاک سفید	6
97	4	93	4,297	375	3,922	6,589	643	5,946	17	4	4	9	پشترود	7
68	13	55	2,581	687	1,894	3,336	1,034	2,302	16	3	6	7	اناردره	8
20	-	20	1,076	33	1,043	1,104	33	1,071	14	1	5	8	بکواه	9
52	4	48	3,294	628	2,666	4,547	695	3,852	14	1	8	5	گلستان	10
61	-	61	3,422	31	3,391	4,707	97	4,610	13	2	4	7	بالا بلوک	11
15	1	14	1,036	409	627	1,145	514	631	4	1	1	2	فراه رود	12
3,005	1,275	1,730	93,521	28,719	64,802	132,026	49,696	82,330	354	109	100	145	ټولټال	



په ۱۴۰۴ هـ ش کال کې د فراه ولایت په ټولو ولسوالیو کې د اسلامي زده کړو د پرنامې
د ښوونیزو مرکزونو، طالب العلمانو، هلکانو طالب العلمانو او مدرسینو شمېر

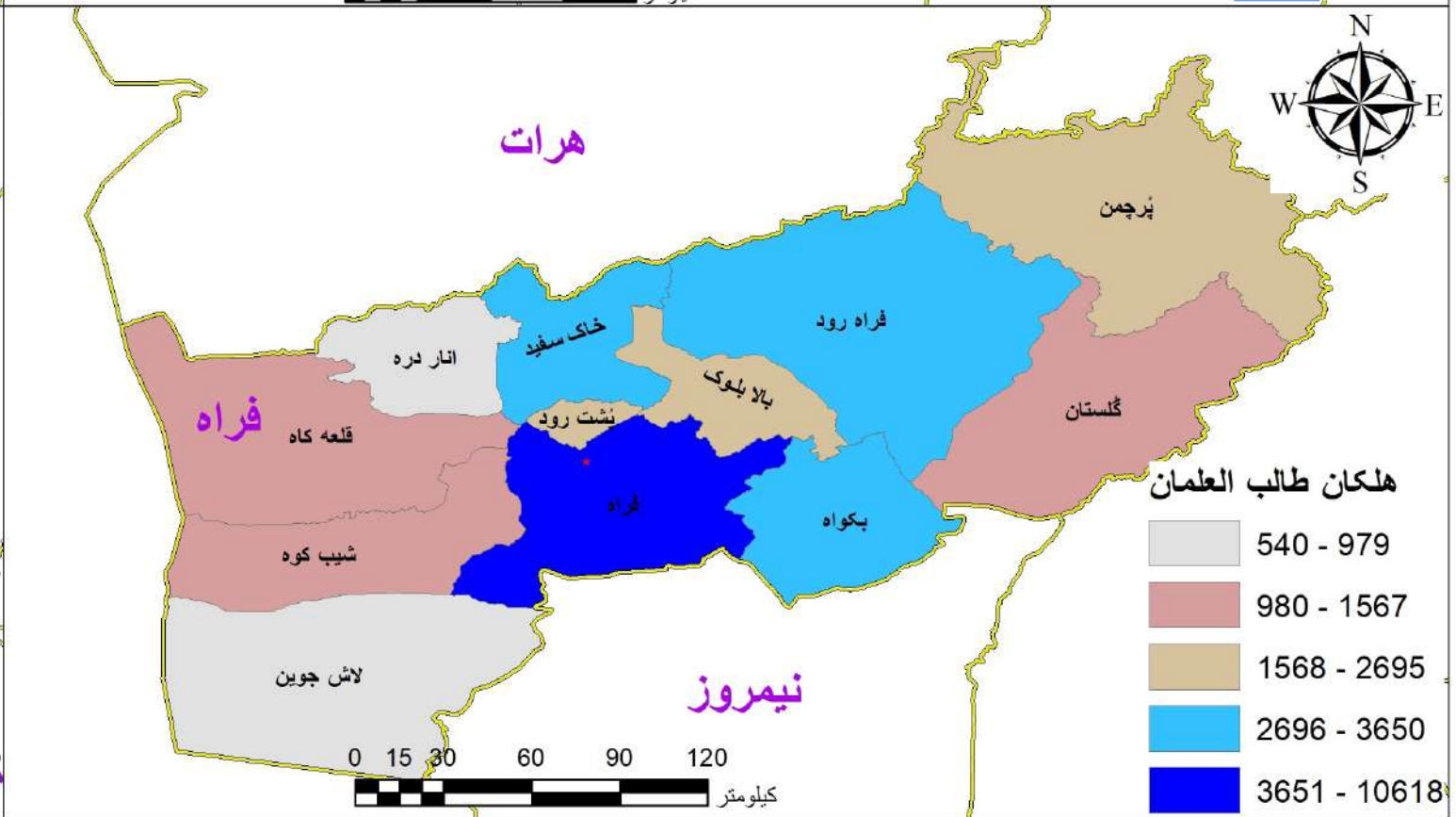
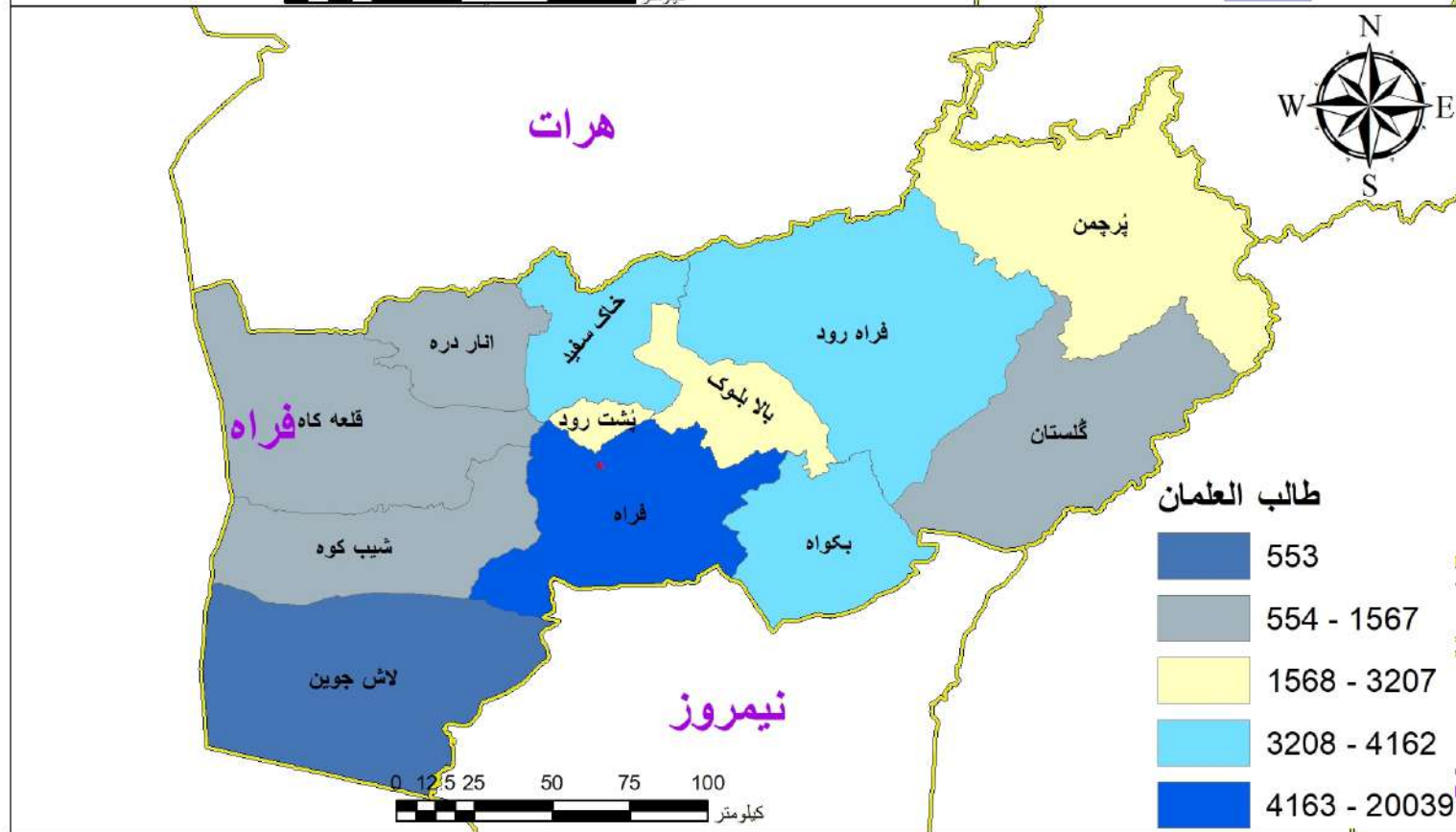

په ۱۴۰۴ هـ.ش کال کې د فراه ولایت په ټولو ولسواليو کې د اسلامي زدکړو د برنامې د ښوونیزو مرکزونو، طالب العلمانو او مدرسینو شمېر

د مدرسینو شمېر	د طالب العلمانو شمېر د مرحلې په توپیر		د طالب العلمانو شمېر			د ښوونیزو مرکزونو شمېر	ولسوالي	شماره
	المرحلة فوق الثانوية، العالية، العالمية	المرحلة الابتدائية، المتوسطة، الثانوية	ټول	نجونې	هلکان			
676	1,162	18,877	20,039	9,421	10,618	157	فراه	1
158	51	4,111	4,162	990	3,172	108	فراه رود	2
222	69	3,918	3,987	376	3,611	99	بکواه	3
122	56	2,976	3,032	654	2,378	63	پرچمن	4
150	108	4,011	4,119	469	3,650	54	خاک سفید	5
131	174	3,033	3,207	512	2,695	52	بالا بلوک	6
58	67	1,294	1,361	23	1,338	36	گلستان	7
83	109	2,302	2,411	133	2,278	27	پشترود	8
99	16	1,551	1,567	-	1,567	23	شيب کوه (قلعه کاه)	9
49	-	1,269	1,269	-	1,269	16	پشت کوه (قلعه کاه)	10
44	1	1,324	1,325	346	979	15	اناردره	11
34	2	551	553	13	540	11	لاش جوین	12
1,826	1,815	45,217	47,032	12,937	34,095	661	ټولټال	

په ۱۴۰۴ هـ.ش کال کې د کاپیسا ولایت په ټولو ولسوالیو کې د عمومي زده کړو د برنامې د بنوونیزو مرکزونو، حاضر او داخله زده کوونکو او په دولتي بنوونیزو مرکزونو کې د بنوونکو شمېر

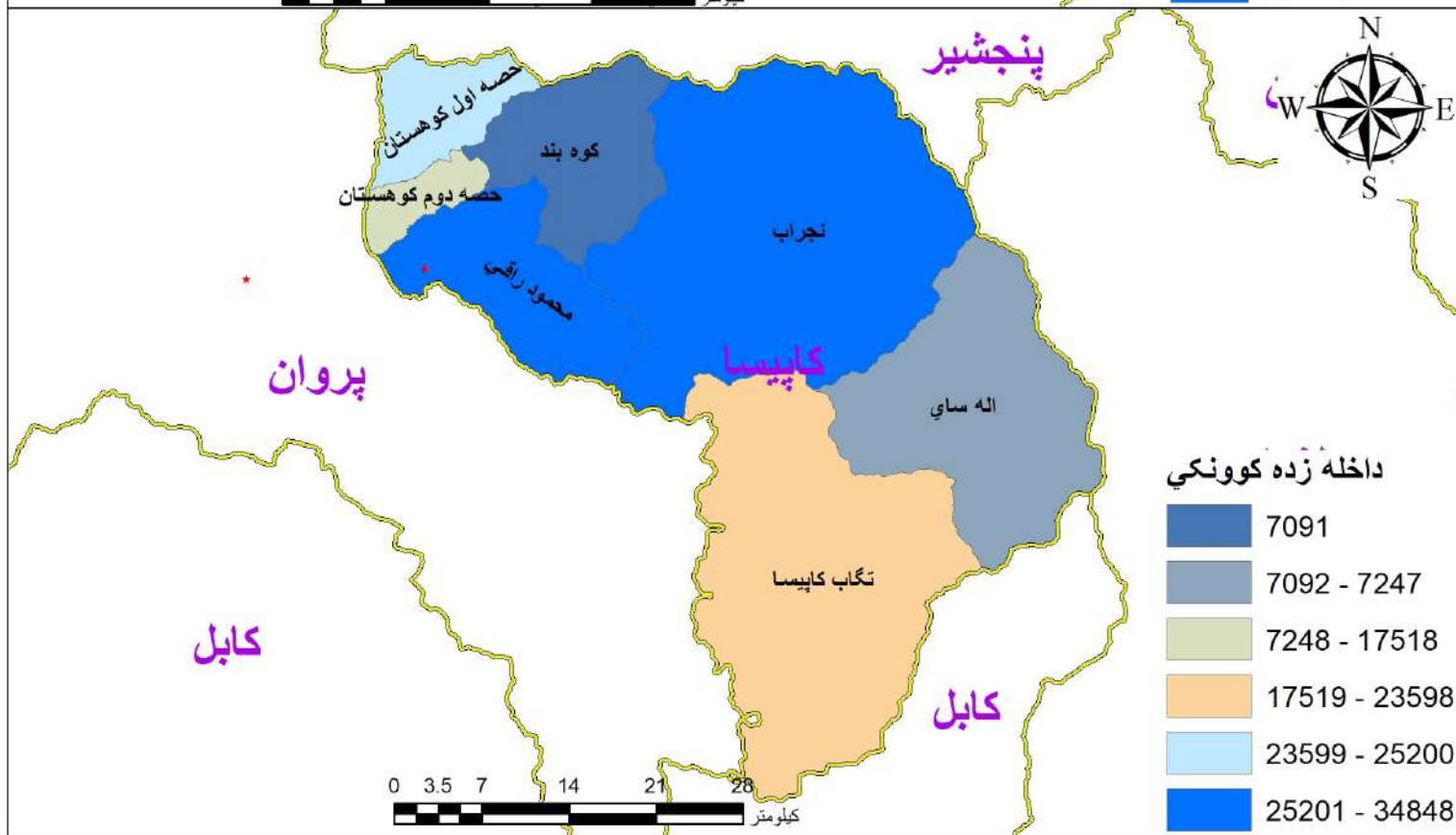
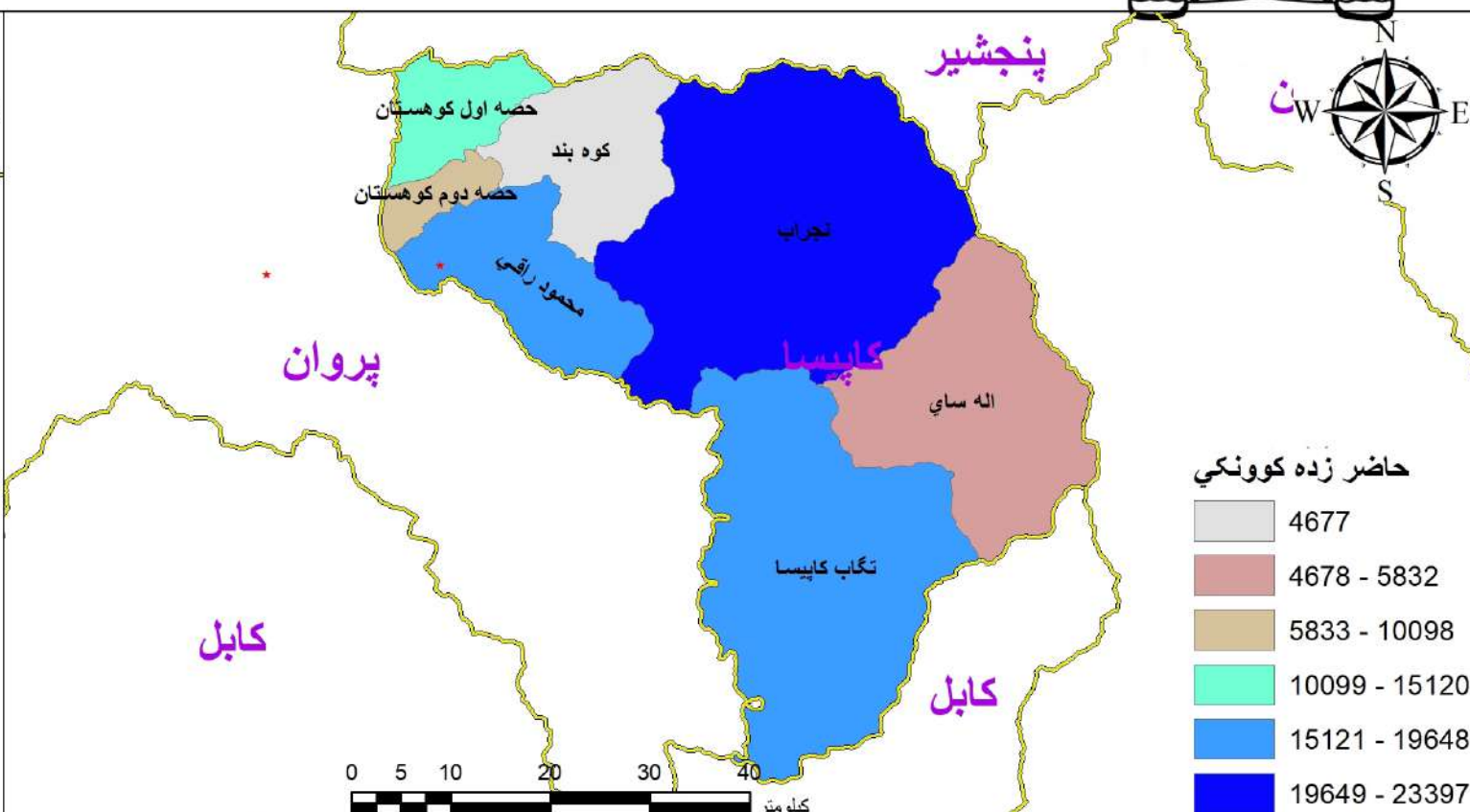

په ۱۴۰۴ هـ.ش کال کې د کاپيسا ولايت په ټولو ولسواليو کې د عمومي زده کړو د برنامې د ښوونيزو مرکزونو، حاضر او داخله زده کوونکو او ښوونکو شمېر

د موجوده ښوونکو شمېر			د حاضر زده کوونکو شمېر			د داخله زده کوونکو شمېر			د ښوونيز مرکزونو شمېر				ولسوالي	شماره
ټول	ښځينه ښوونکي	نارينه ښوونکي	ټول	نجونې	هلکان	ټول	نجونې	هلکان	ټول	لېسه	متوسطه	ابتدائيه		
798	137	661	23,397	6,972	16,425	34,848	14,528	20,320	64	26	23	15	نجراب	1
610	184	426	19,648	6,122	13,526	31,002	13,429	17,573	52	17	16	19	محمود رافي	2
426	10	416	18,991	3,974	15,017	23,598	4,708	18,890	38	10	7	21	تگاب	3
625	255	370	15,120	5,286	9,834	25,200	12,485	12,715	33	11	15	7	حصه اول کوهستان	4
181	7	174	5,832	1,900	3,932	7,247	2,554	4,693	27	5	8	14	اله ساي	5
377	129	248	10,098	3,658	6,440	17,518	9,120	8,398	18	13	4	1	حصه دوم کوهستان	6
164	27	137	4,677	1,623	3,054	7,091	3,218	3,873	18	5	7	6	کوه بند	7
3,181	749	2,432	97,763	29,535	68,228	146,504	60,042	86,462	250	87	80	83	ټولټال	



په ۱۴۰۴ هـ. ش کال کې د کاپیسا ولایت په ټولو ولسوالیو کې د اسلامي زده کړو د برنامې
د بنوونیزو مرکزونو، طالب العلمانو، هلکانو طالب العلمانو او مدرسینو شمېر

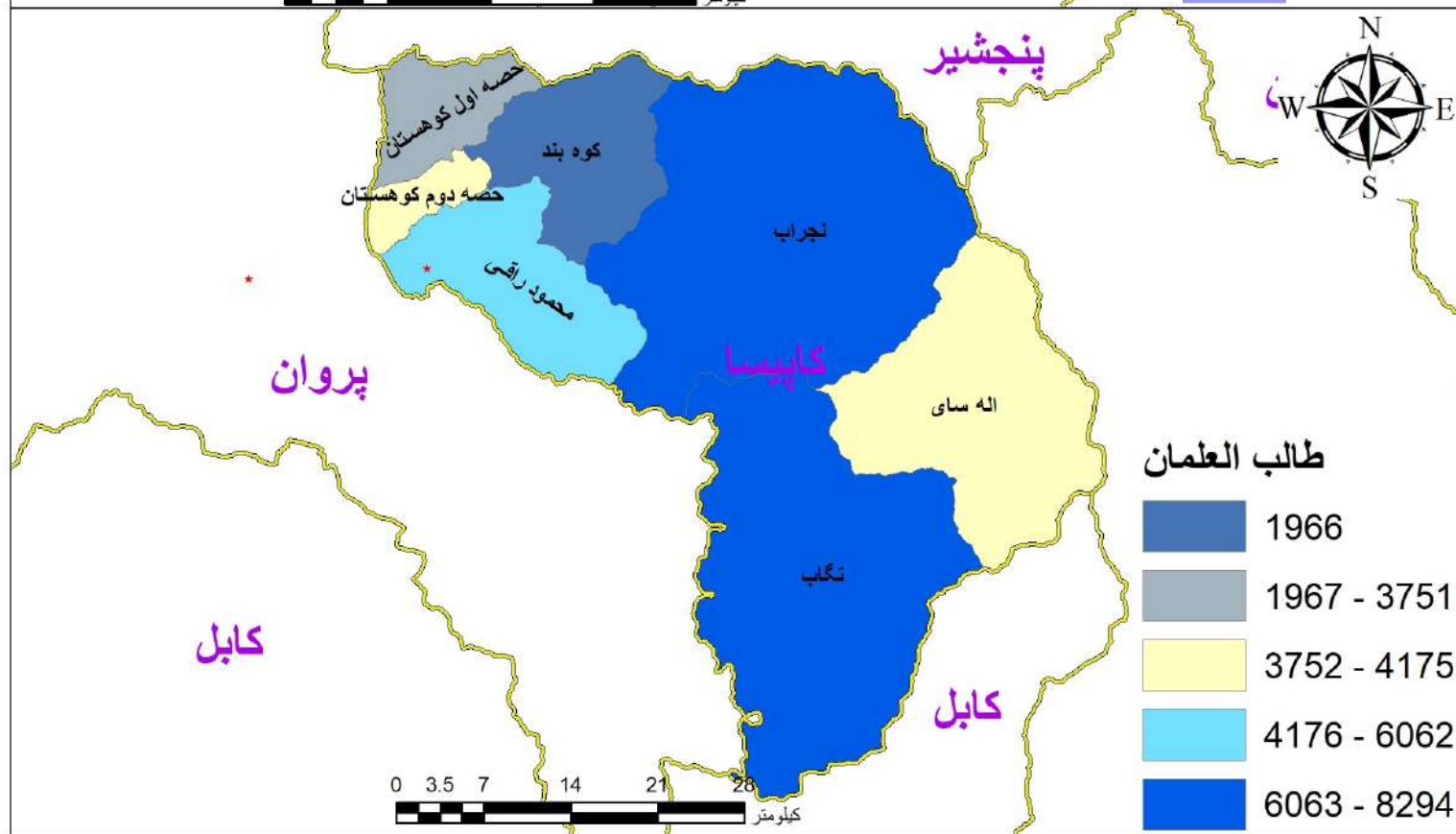
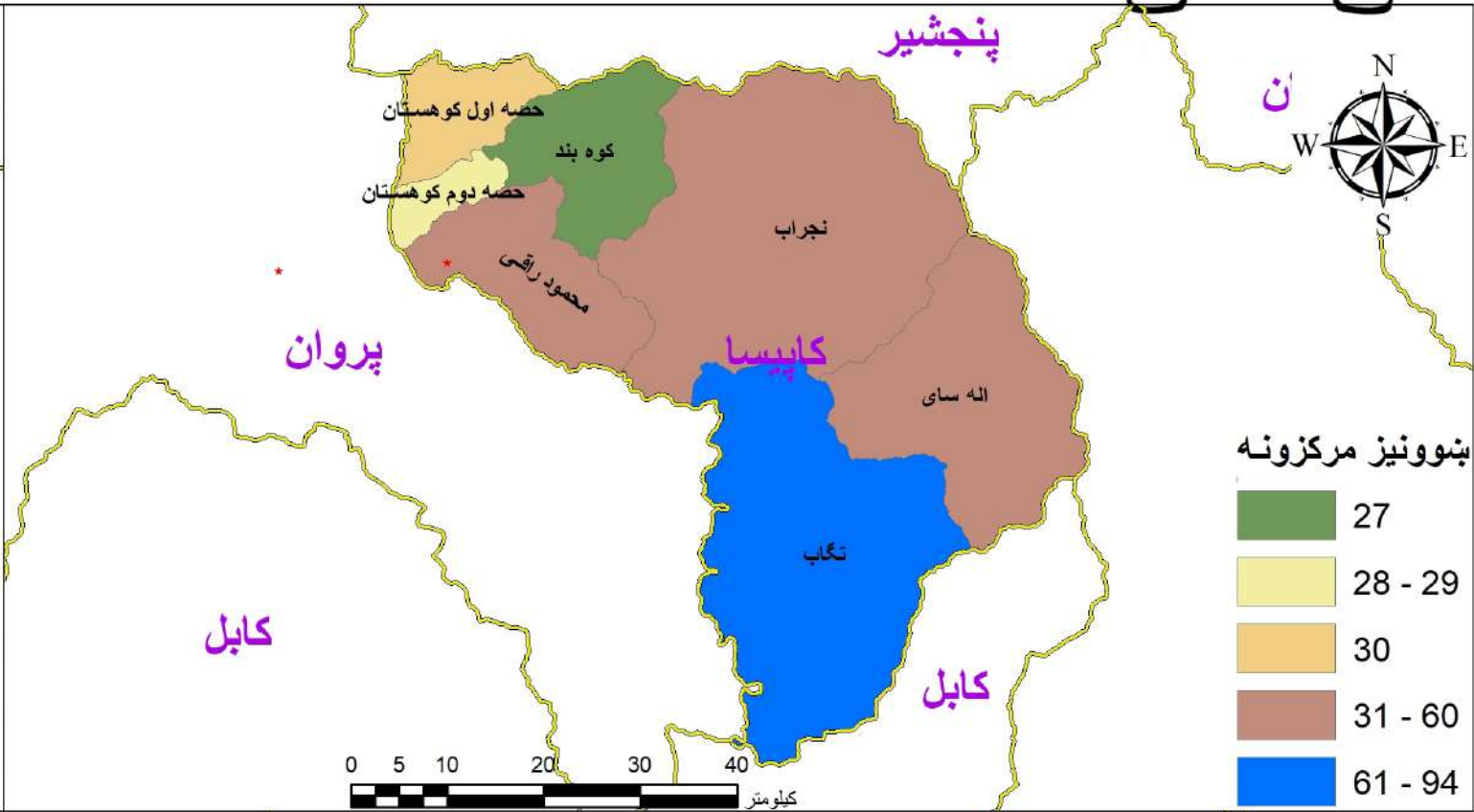

په ۱۴۰۴ هـ.ش کال کې د کاپيسا ولايت په ټولو ولسواليو کې د اسلامي زدکړو د برنامې د ښوونيزو مرکزونو، طالب العلمانو او مدرسينو شمېر

د مدرسينو شمېر	د طالب العلمانو شمير د مرحلې په توپير		د طالب العلمانو شمېر			د ښوونيزو مرکزونو شمېر	ولسوالي	شماره
	المرحلة فوق الثانوية، العالمية	المرحلة الابتدائية، المتوسطة، الثانوية	ټول	نجونې	هلکان			
302	16	8,278	8,294	1,207	7,087	94	تگاب	1
263	181	5,881	6,062	2,203	3,859	60	محمود راقی	2
111	-	4,170	4,170	1,521	2,649	52	اله ساي	3
253	77	7,202	7,279	2,002	5,277	52	نجراب	4
192	-	3,751	3,751	2,422	1,329	30	حصه اول کوهستان	5
155	281	3,894	4,175	1,469	2,706	29	حصه دوم کوهستان	6
93	-	1,966	1,966	638	1,328	27	کوه بند	7
1,369	555	35,142	35,697	11,462	24,235	344	ټولټال	

په ۱۴۰۴ هـ.ش کال کې د کندهار ولایت په ټولو ولسوالیو کې د عمومي زده کړو د برنامې د بنوونیزو مرکزونو، حاضر او داخله زده کوونکو او په دولتي بنوونیزو مرکزونو کې د بنوونکو شمېر

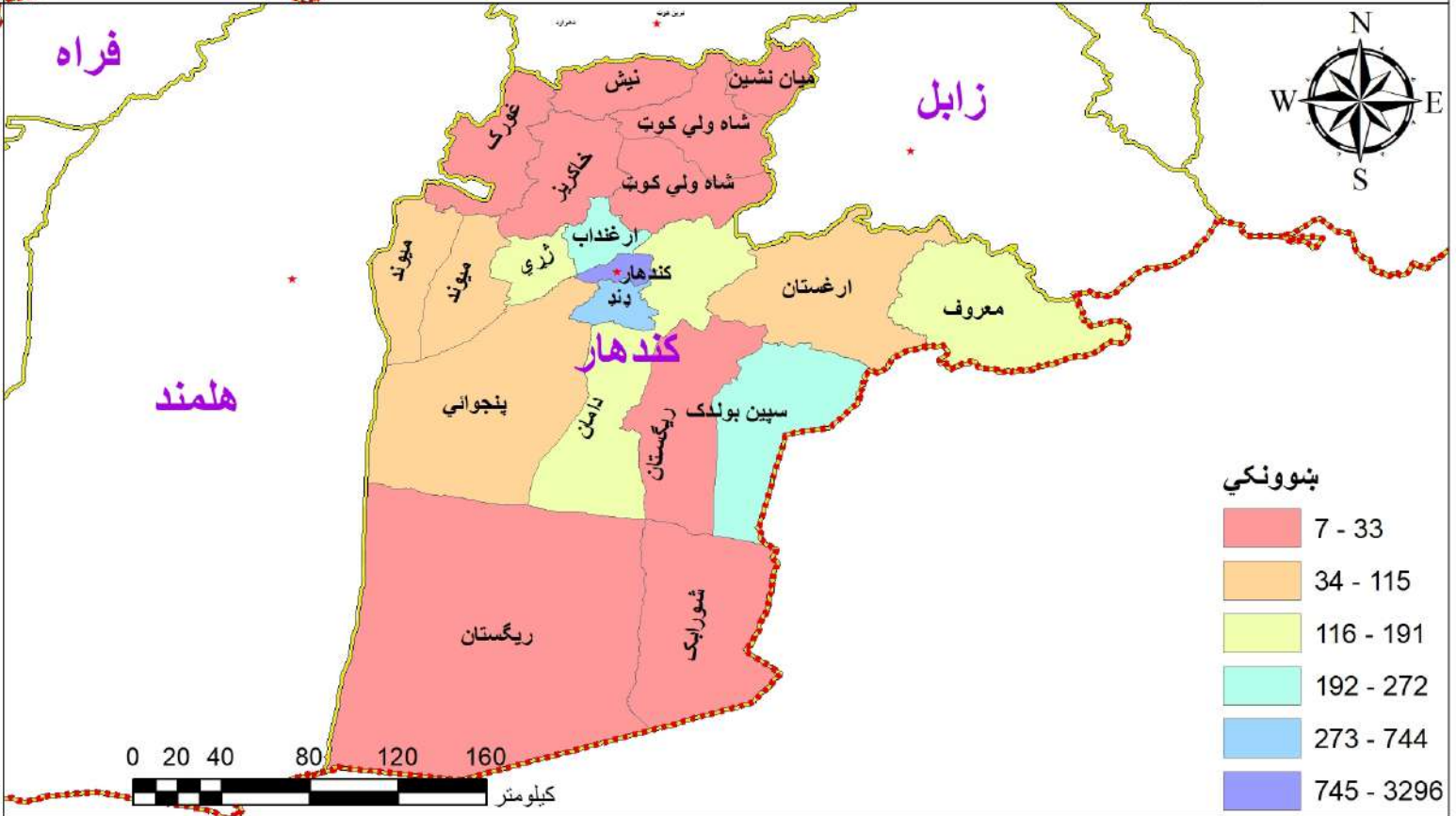
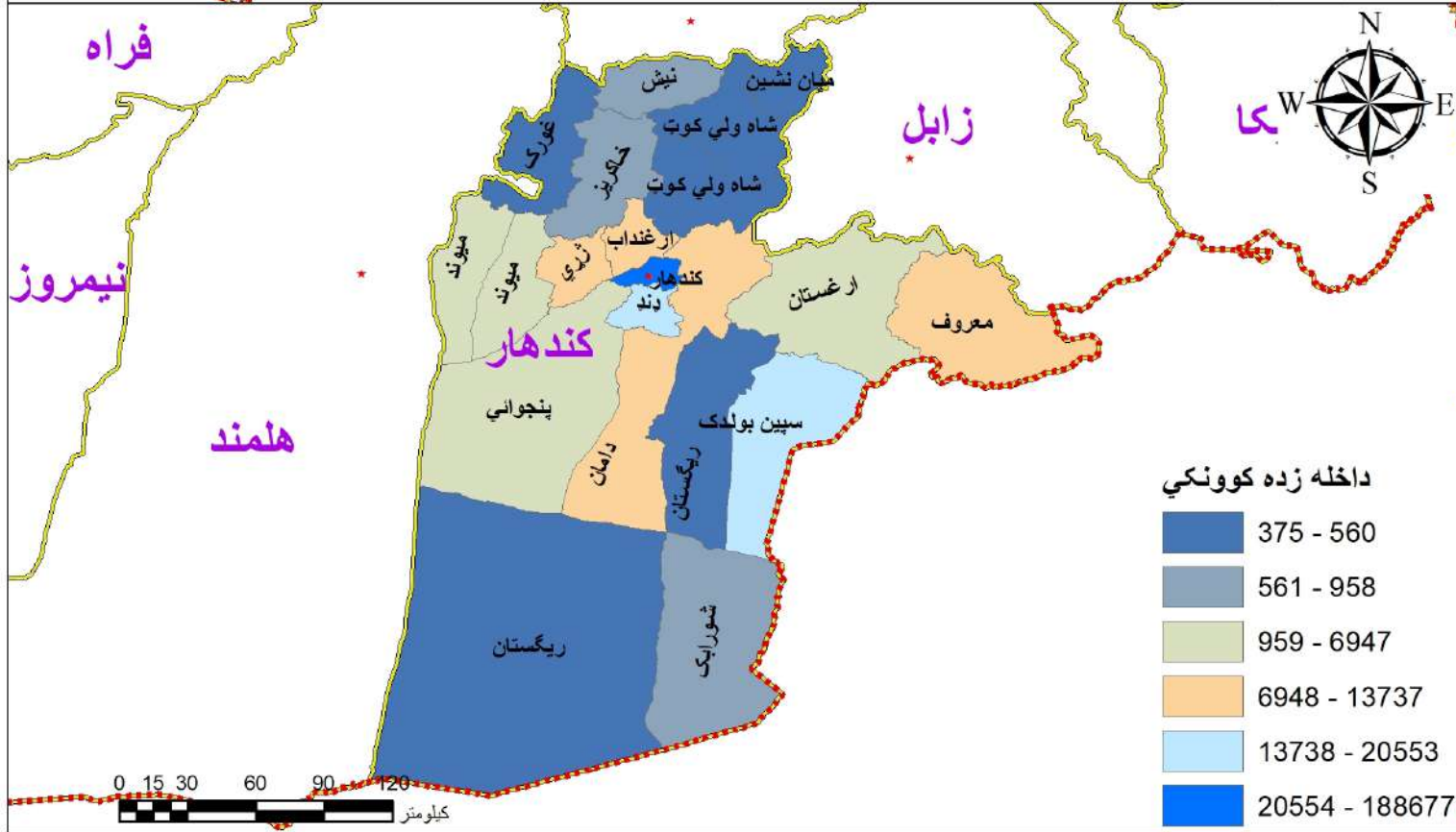
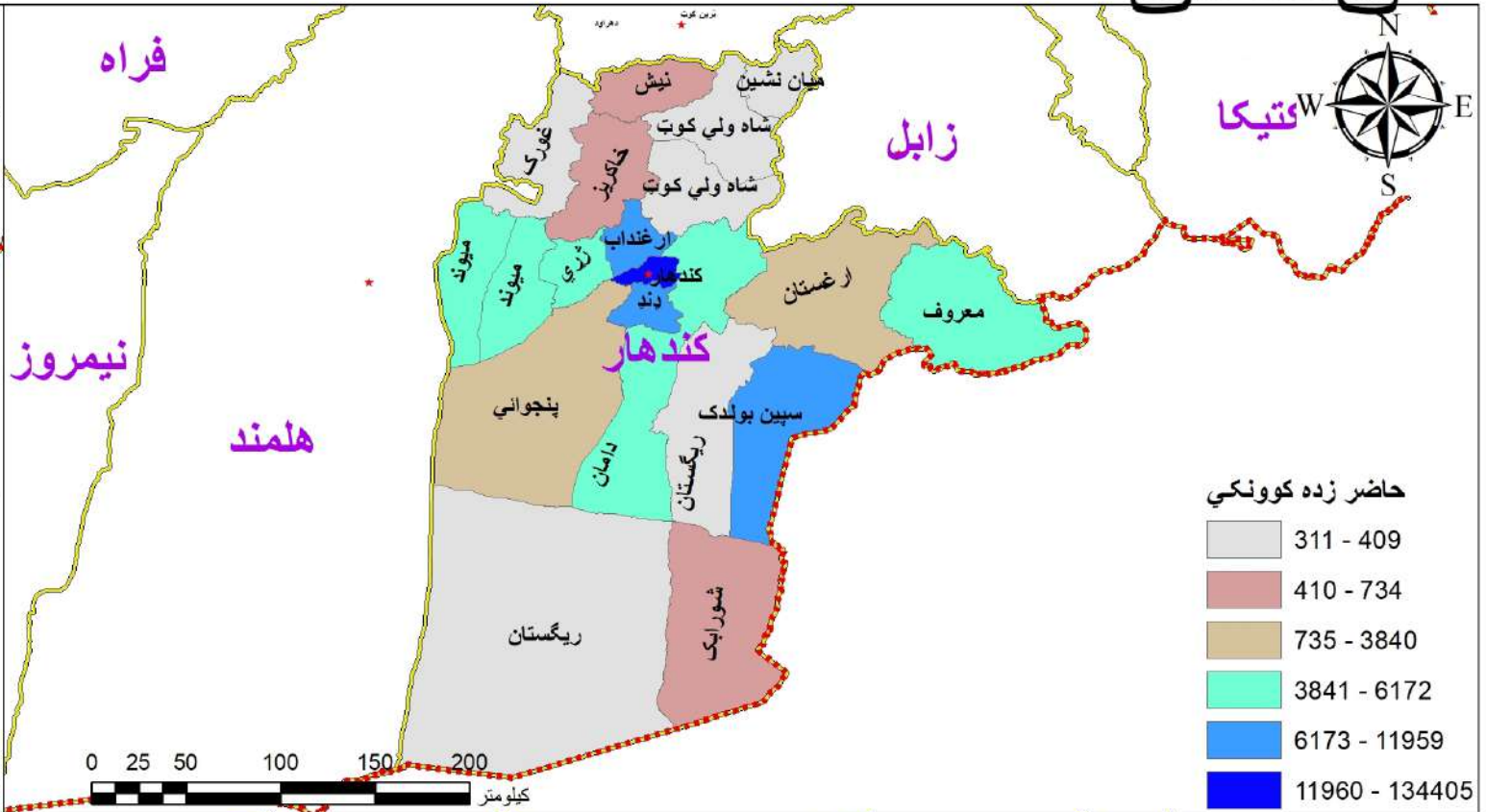

په ۱۴۰۴ هـ.ش کال کې د کندهار ولايت په ټولو ولسواليو کې د عمومي زده کړو د برنامې د ښوونيزو مرکزونو، حاضر او داخله زده کوونکو او ښوونکو شمېر

د موجوده ښوونکو شمېر			د حاضر زده کوونکو شمېر			د داخله زده کوونکو شمېر			د ښوونيز مرکزونو شمېر				ولسوالي	شماره
ټول	ښځينه ښوونکي	نارينه ښوونکي	ټول	نجونې	هلکان	ټول	نجونې	هلکان	ټول	لېسه	متوسطه	ابتدائيه		
4,282	902	3,380	134,405	33,095	101,310	188,677	61,583	127,094	158	71	28	59	کندهار	1
289	7	282	11,959	3,572	8,387	20,007	6,926	13,081	82	5	14	63	سپين بولدک	2
152	1	151	4,831	1,914	2,917	8,966	3,614	5,352	38	1	7	30	معروف	3
372	-	372	10,798	2,368	8,430	20,553	6,320	14,233	36	9	7	20	(شورابک) دند	4
242	-	242	8,216	1,481	6,735	13,737	3,144	10,593	24	8	6	10	ارغنداب	5
163	21	142	5,031	1,281	3,750	9,065	3,073	5,992	24	6	2	16	دامان	6
191	-	191	6,172	1,366	4,806	8,131	1,913	6,218	23	4	7	12	ژړي	7
55	-	55	2,356	417	1,939	4,423	1,263	3,160	20	1	2	17	ارغستان	8
115	-	115	4,978	283	4,695	5,626	319	5,307	20	1	3	16	ميوند	9
87	-	87	3,840	664	3,176	6,947	1,484	5,463	15	2	4	9	پنجواڼي	10
38	-	38	1,553	505	1,048	1,916	618	1,298	12	1	2	9	(ريگ) تخته پل	11
19	-	19	734	197	537	958	220	738	10	2	1	7	خاکريز	12
9	-	9	336	-	336	475	-	475	8	1	2	5	شاه ولي کوټ	13
7	-	7	375	100	275	375	100	275	7	-	-	7	ريگستان	14
22	-	22	649	161	488	649	161	488	7	1	6	-	نپش	15
18	3	15	711	453	258	711	453	258	6	-	-	6	ښورابک	16
21	-	21	409	38	371	455	38	417	4	-	-	4	ميان نشين	17
11	-	11	311	39	272	560	131	429	3	-	1	2	غورک	18
6,093	934	5,159	197,664	47,934	149,730	292,231	91,360	200,871	497	113	92	292	ټولټال	



په ۱۴۰۴ هـ.ش کال کې د کندهار ولایت په ټولو ولسوالیو کې د اسلامي زده کړو د برنامې د بنوونیزو مرکزونو، طالب العلمانو، هلکانو طالب العلمانو او مدرسینو شمېر

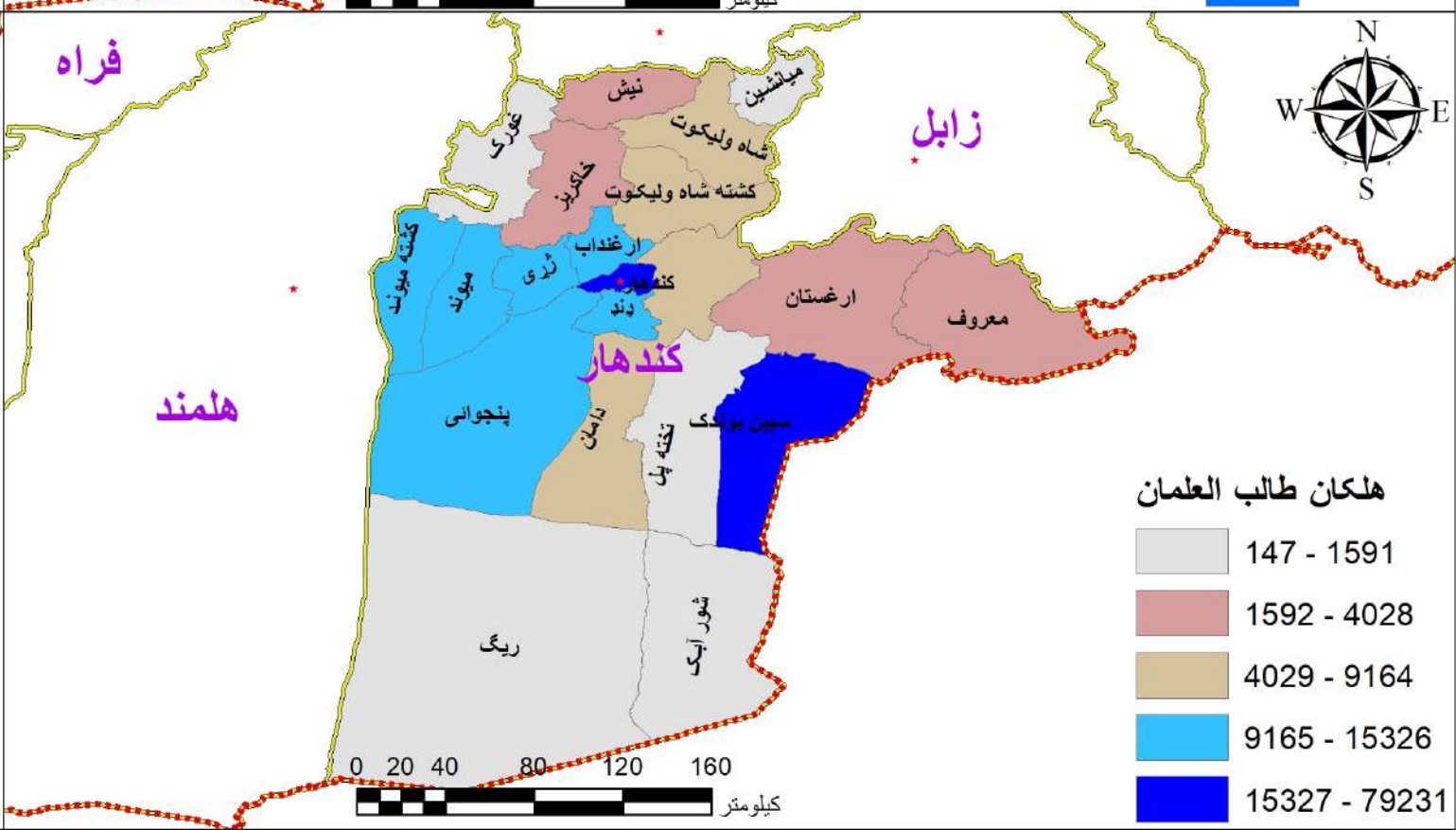
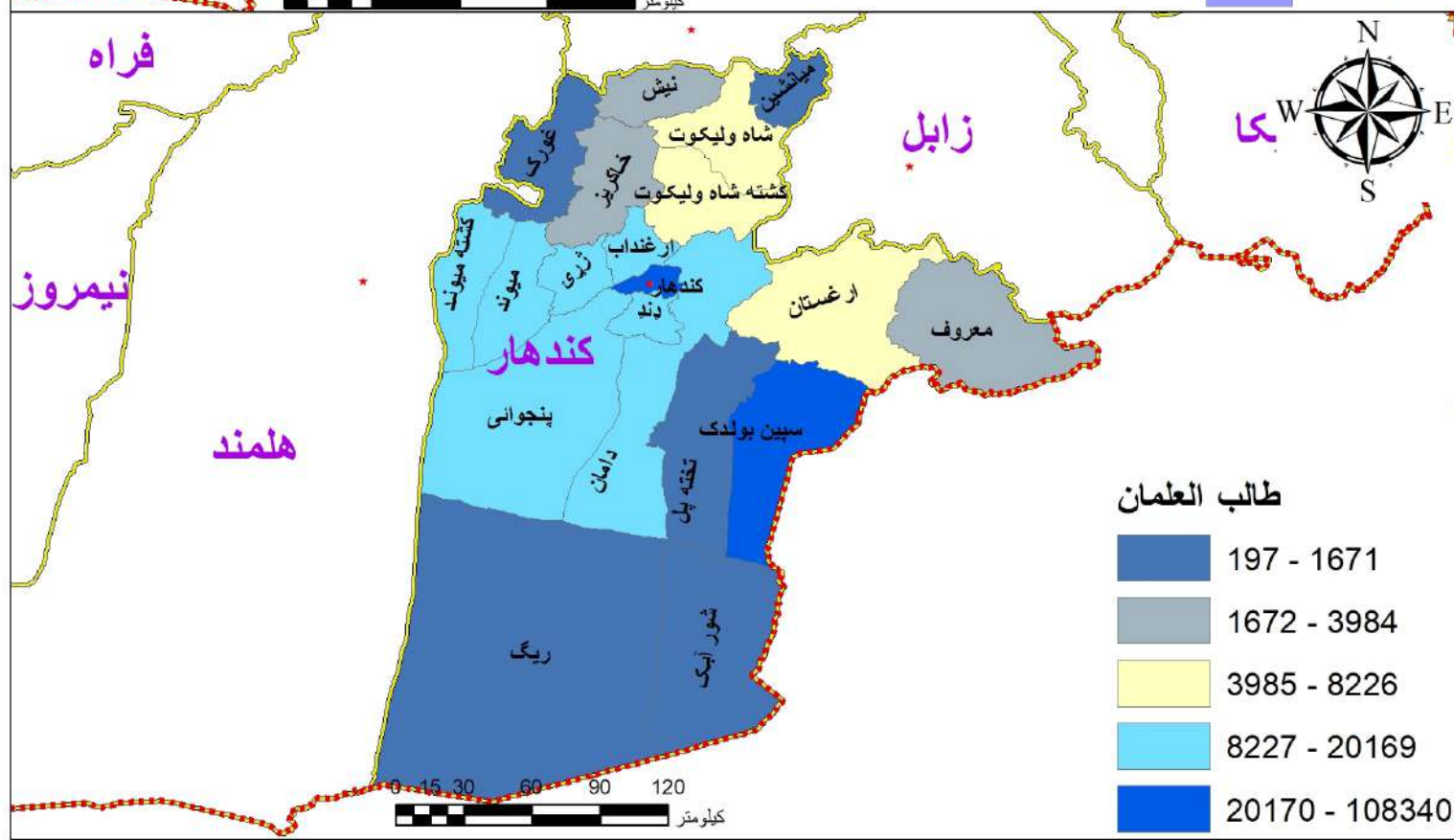
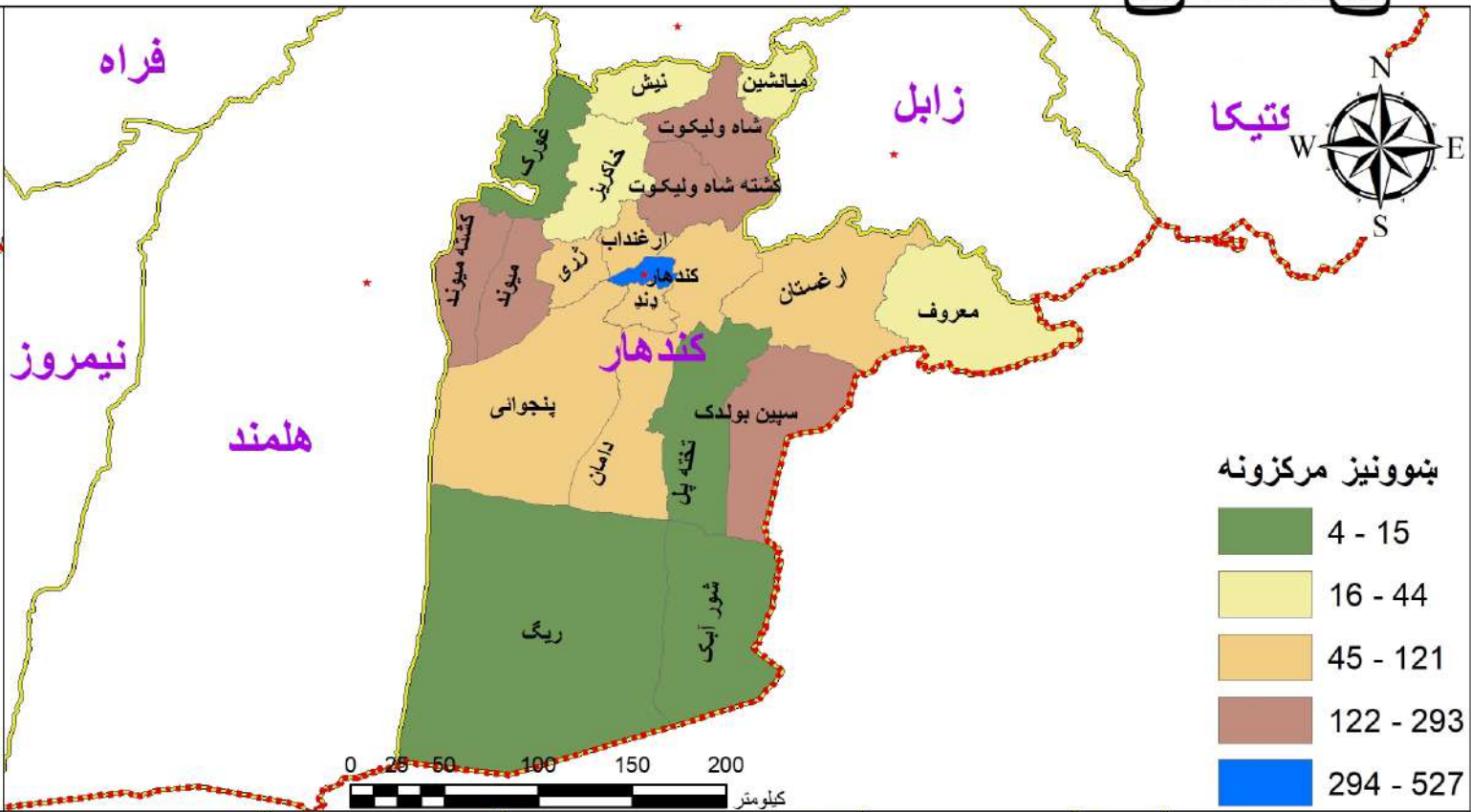
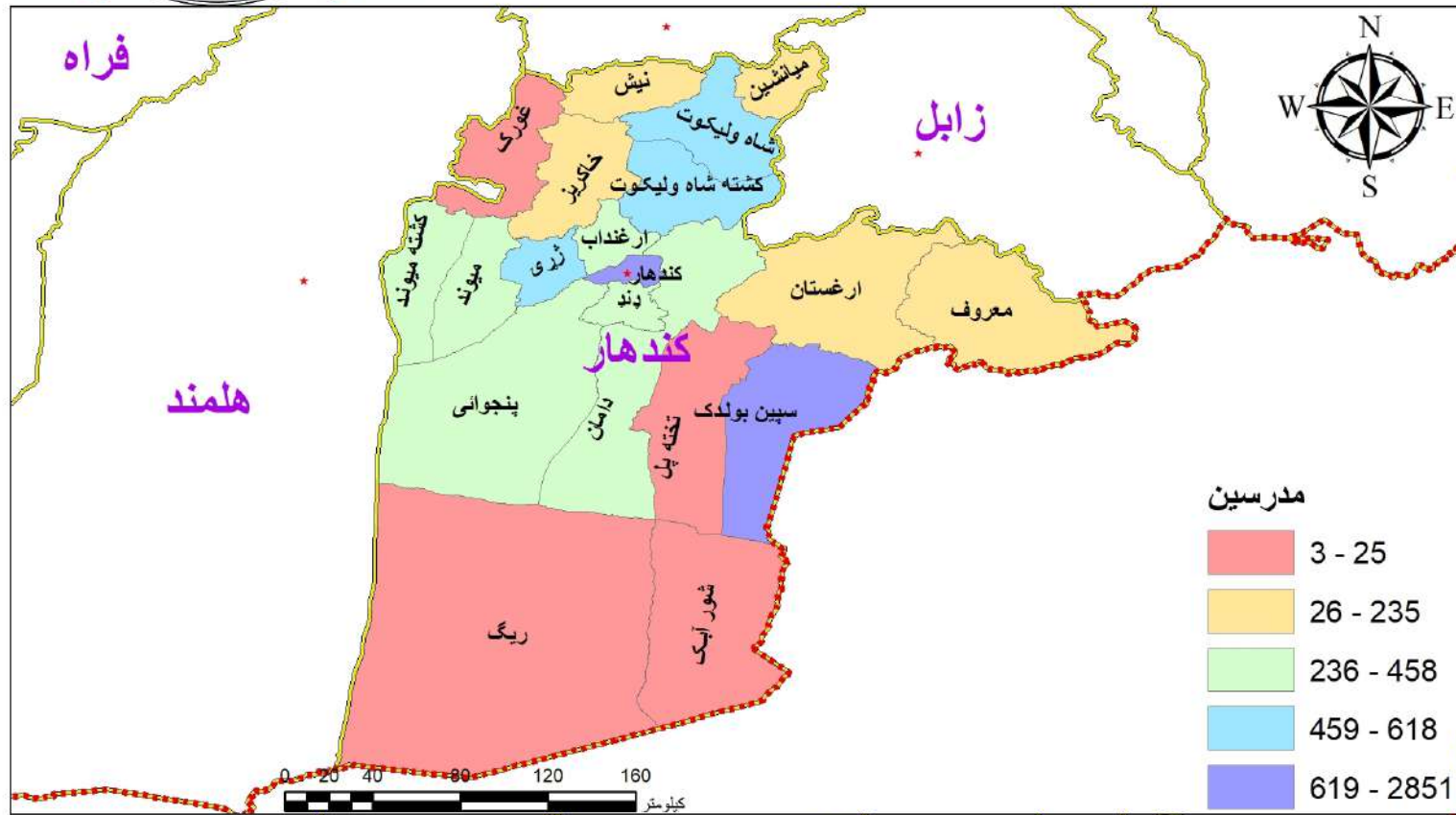

په ۱۴۰۴ هـ.ش کال کې د کندهار ولايت په ټولو ولسواليو کې د اسلامي زدکړو د برنامې د بنونيزو مرکزونو، طالب العلمانو او مدرسینو شمېر

د مدرسینو شمېر	د طالب العلمانو شمېر د مرحلې په توپیر		د طالب العلمانو شمېر			د بنونيزو مرکزونو شمېر	ولسوالي	شماره
	المرحلة فوق الثانوية، العالمية	المرحلة الابتدائية، المتوسطة، الثانوية	ټول	نجونې	هلکان			
2,851	4,903	103,437	108,340	29,109	79,231	527	کندهار	1
1,711	1,518	72,598	74,116	23,738	50,378	293	سپين بولدک	2
592	452	6,922	7,374	718	6,656	144	شاه ولي کوټ	3
535	463	19,706	20,169	4,843	15,326	121	ژړي	4
420	119	15,176	15,295	4,380	10,915	88	ارغنداب	5
406	235	18,897	19,132	5,865	13,267	88	پنجواڼي	6
293	175	12,511	12,686	3,522	9,164	79	دامان	7
389	1	16,247	16,248	5,315	10,933	73	(شورابک) دند	8
235	133	5,647	5,780	1,752	4,028	72	ارغستان	9
215	156	7,548	7,704	1,335	6,369	72	کښته ميوند	10
243	1,181	8,035	9,216	1,129	8,087	68	ميوند	11
150	353	2,370	2,723	173	2,550	44	نيش	12
180	51	3,933	3,984	881	3,103	43	خاکريز	13
83	21	2,939	2,960	631	2,329	27	معروف	14
102	92	1,579	1,671	80	1,591	26	ميان نشين	15
65	-	2,225	2,225	872	1,353	17	(ريگ) تخته پل	16
25	-	929	929	284	645	15	بنورابک	17
23	41	577	618	119	499	10	غورک	18
3	-	197	197	50	147	4	ريگستان	19
26	17	835	852	257	595	3	کښته شاه وليکوټ	20
8,547	9,911	302,308	312,219	85,053	227,166	1,814	ټولټال	

په ۱۴۰۴ هـ.ش کال کې د کندوز ولایت په ټولو ولسوالیو کې د عمومي زده کړو د برنامې د بنوونیزو مرکزونو، حاضر او داخله زده کوونکو او په دولتي بنوونیزو مرکزونو کې د بنوونکو شمېر



په ۱۴۰۴ هـ.ش کال کې د کندز ولايت په ټولو ولسواليو کې د عمومي زده کړو د برنامې د بنوونيزو مرکزونو، حاضر او داخله زده کوونکو او بنوونکو شمېر

د موجوده بنوونکو شمېر			د حاضر زده کوونکو شمېر			د داخله زده کوونکو شمېر			د بنوونيز مرکزونو شمېر				ولسوالي	شماره
ټول	بنځينه بنوونکي	نارينه بنوونکي	ټول	نجونې	هلکان	ټول	نجونې	هلکان	ټول	لېسه	متوسطه	ابتدائيه		
3,111	1,729	1,382	93,723	34,668	59,055	156,998	74,629	82,369	140	47	34	59	کندز	1
1,003	314	689	49,992	17,508	32,484	77,616	34,232	43,384	72	27	17	28	امام صاحب	2
664	188	476	23,047	8,263	14,784	33,023	14,302	18,721	66	13	14	39	خان اباد	3
456	41	415	23,010	6,388	16,622	36,341	13,246	23,095	66	14	13	39	دشت ارچي	4
482	43	439	19,355	5,992	13,363	29,696	12,182	17,514	52	12	23	17	چهاردره	5
376	80	296	13,781	4,834	8,947	21,073	9,602	11,471	41	17	8	16	علي آباد	6
366	18	348	17,408	5,348	12,060	27,922	10,646	17,276	38	13	15	10	قلعه زال	7
205	8	197	10,372	3,277	7,095	15,497	5,777	9,720	27	4	12	11	گلته	8
215	21	194	11,811	3,921	7,890	17,934	7,589	10,345	25	7	6	12	کلباد	9
192	28	164	7,469	3,315	4,154	9,391	4,183	5,208	15	4	4	7	آفتاش	10
7,070	2,470	4,600	269,968	93,514	176,454	425,491	186,388	239,103	542	158	146	238	ټولټال	



په ۱۴۰۴ هـ.ش کال کې د کنډز ولایت په ټولو ولسوالیو کې د اسلامي زده کړو د برنامې د بشپړولو مرکزونو، طالب العلمانو، هلکانو طالب العلمانو او مدرسینو شمېر

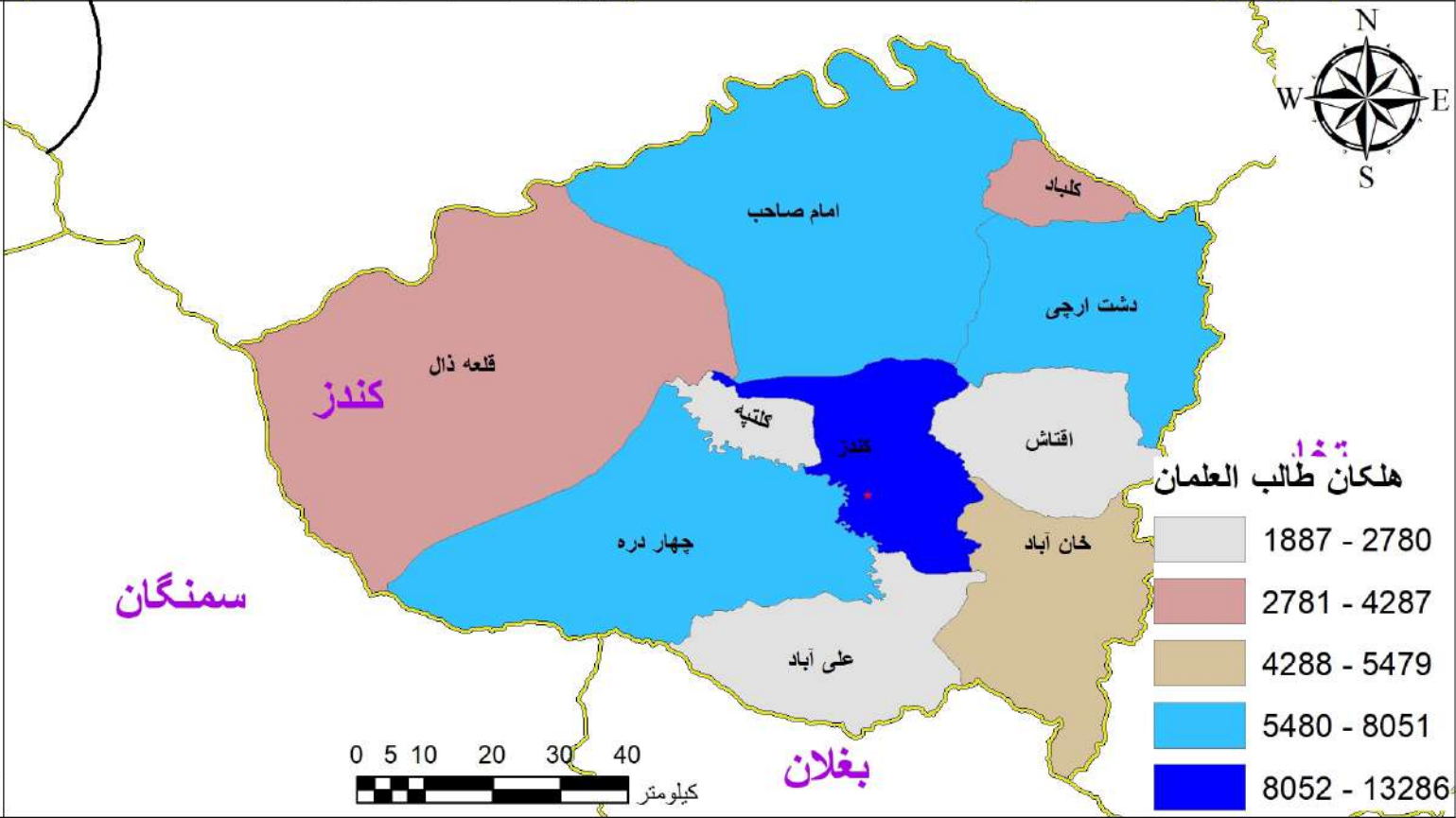

په ۱۴۰۴ هـ.ش کال کې د کندز ولایت په ټولو ولسواليو کې د اسلامي زدکړو د برنامې د بنونیزو مرکزونو، طالب العلمانو او مدرسینو شمېر

د مدرسینو شمېر	د طالب العلمانو شمېر د مرحلې په توپیر		د طالب العلمانو شمېر			د بنونیزو مرکزونو شمېر	ولسوالي	شماره
	المرحلة العالمية، الثانوية، العالية،	المرحلة الابتدائية، المتوسطة، الثانوية	ټول	نجونې	هلکان			
668	681	20,305	20,986	7,700	13,286	248	کندز	1
314	118	10,048	10,166	2,115	8,051	133	امام صاحب	2
236	786	10,267	11,053	3,126	7,927	114	چهاردره	3
244	14	8,794	8,808	3,329	5,479	104	خان اباد	4
330	79	10,299	10,378	2,668	7,710	86	دشت ارچي	5
187	93	6,024	6,117	1,830	4,287	60	قلعه زال	6
154	20	4,230	4,250	1,470	2,780	60	گتپه	7
157	-	5,618	5,618	1,868	3,750	50	کلباد	8
66	87	2,313	2,400	195	2,205	43	علي آباد	9
95	-	3,056	3,056	1,169	1,887	32	آفتاش	10
2,451	1,878	80,954	82,832	25,470	57,362	930	ټولټال	



په ۱۴۰۴ هـ. ش کال کې د کنړ ولايت په ټولو ولسواليو کې د عمومي زده کړو د برنامې د بنوونيزو مرکزونو، حاضر او داخله زده کوونکو او په دولتي بنوونيزو مرکزونو کې د بنوونکو شمېر

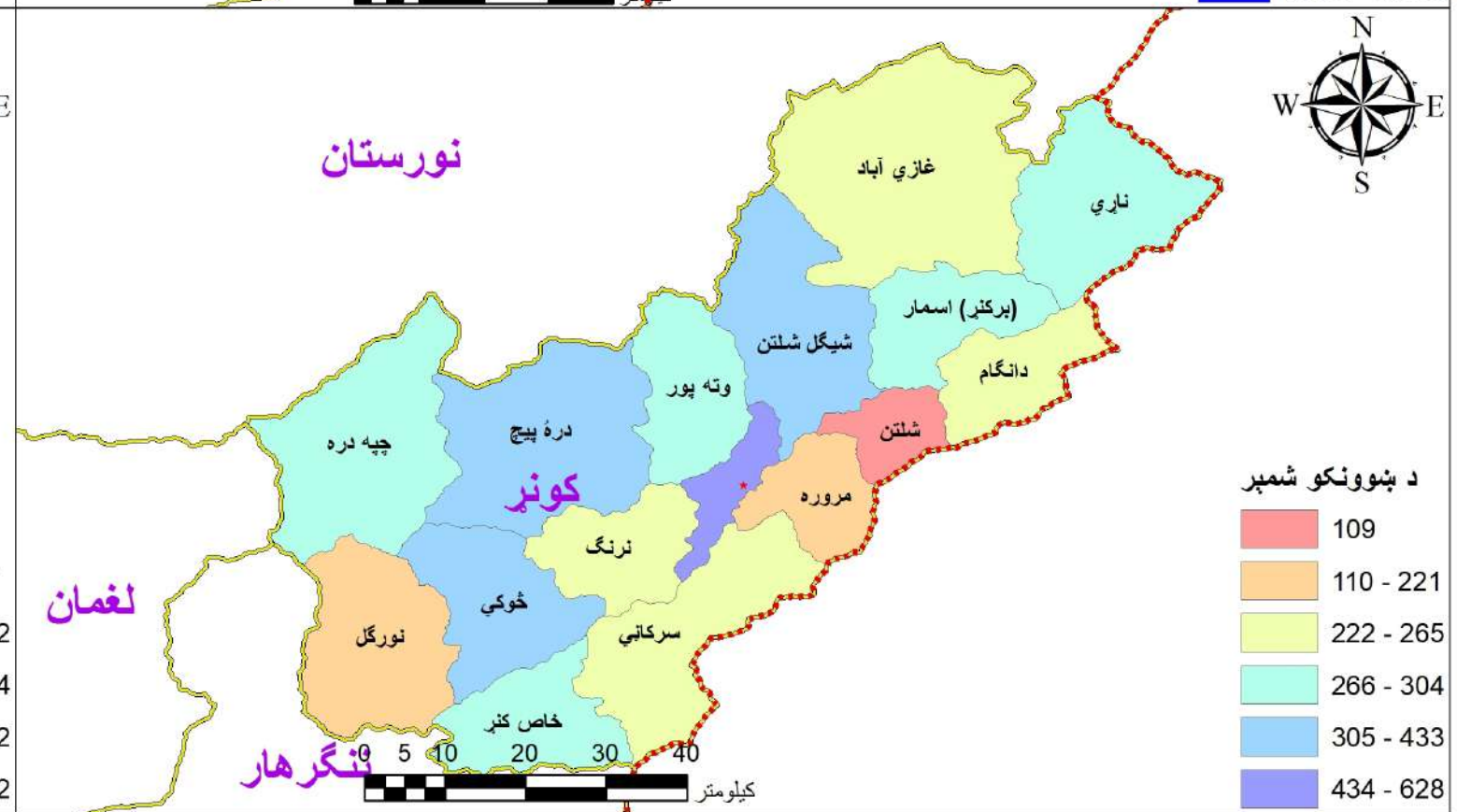
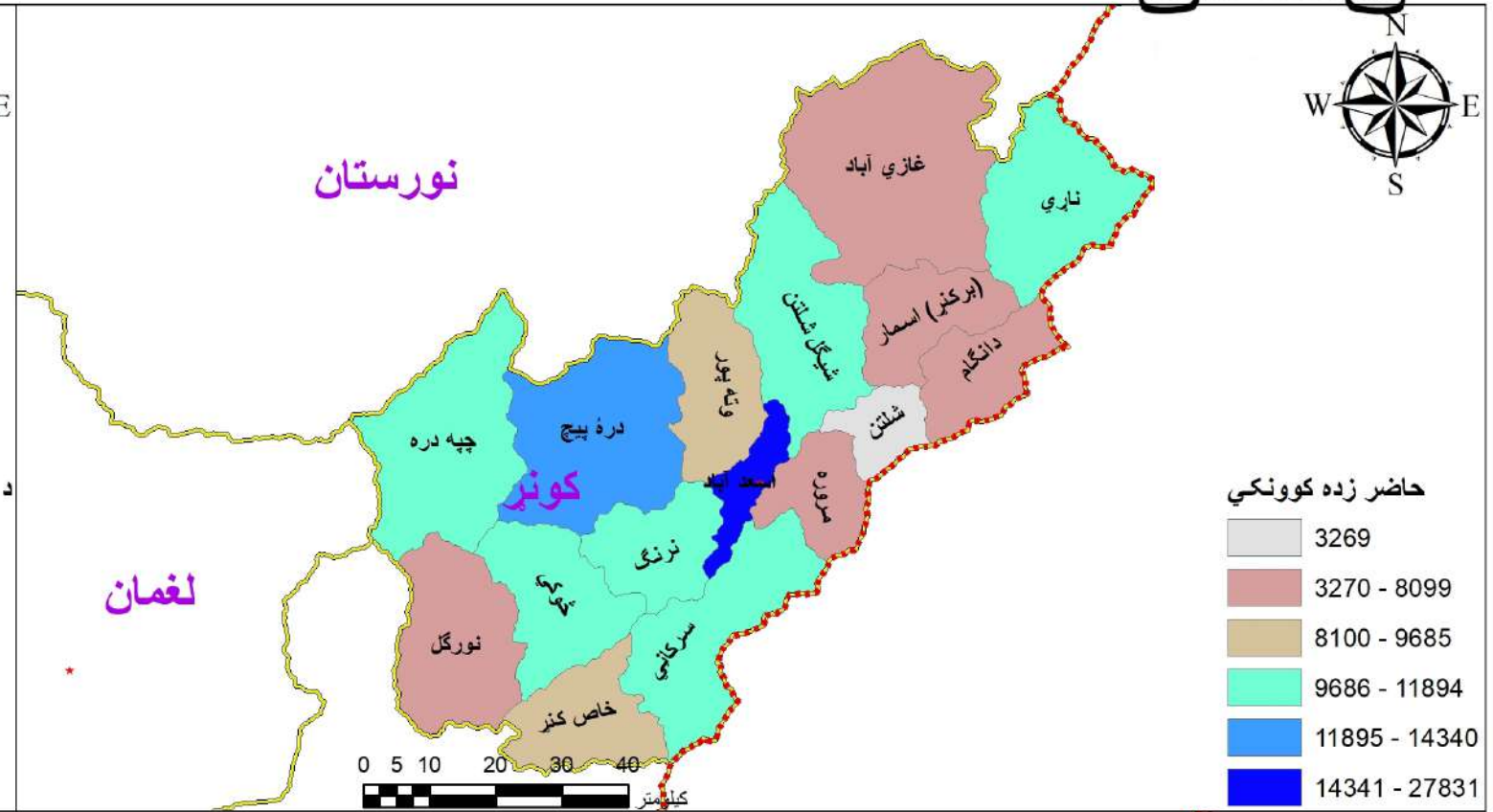

په ۱۴۰۴ هـ.ش کال کې د کنړ ولایت په ټولو ولسواليو کې د عمومي زده کړو د برنامې د ښوونیزو مرکزونو، حاضر او داخله زده کوونکو او ښوونکو شمېر

د موجوده ښوونکو شمېر			د حاضر زده کوونکو شمېر			د داخله زده کوونکو شمېر			د ښوونیز مرکزونو شمېر				ولسوالي	شماره
ټول	ښځينه ښوونکي	نارينه ښوونکي	ټول	نجونې	هلکان	ټول	نجونې	هلکان	ټول	لبسه	متوسطه	ابتدائيه		
803	155	648	27,831	9,171	18,660	37,062	16,473	20,589	39	10	13	16	اسعد آباد	1
370	26	344	11,645	3,711	7,934	15,383	6,441	8,942	38	5	8	25	خوکي	2
445	12	433	14,340	4,813	9,527	18,962	8,154	10,808	38	7	9	22	دره پيچ	3
271	19	252	11,366	4,563	6,803	15,834	7,366	8,468	35	9	8	18	سرکاني	4
290	7	283	9,659	3,528	6,131	12,376	5,455	6,921	35	9	7	19	وته پور	5
304	13	291	11,039	3,434	7,605	13,602	5,382	8,220	34	4	6	24	چپه دره	6
375	16	359	11,105	3,791	7,314	14,240	5,990	8,250	34	8	10	16	شيگل شلتن	7
298	45	253	10,601	4,503	6,098	13,155	6,726	6,429	31	6	8	17	ناري	8
255	29	226	7,850	3,530	4,320	10,777	5,181	5,596	29	5	2	22	غازي آباد	9
318	56	262	9,685	2,776	6,909	14,356	6,492	7,864	27	12	-	15	خاص کنړ	10
297	27	270	8,099	3,186	4,913	10,539	4,985	5,554	25	7	6	12	(برکنړ) اسمار	11
288	12	276	11,894	3,662	8,232	15,733	6,764	8,969	25	7	4	14	نرنگ	12
187	6	181	7,046	2,430	4,616	10,007	3,934	6,073	25	5	6	14	نورگل	13
246	13	233	6,744	2,948	3,796	8,381	3,882	4,499	22	5	9	8	دانگام	14
232	6	226	7,072	2,486	4,586	8,924	3,763	5,161	21	4	4	13	منوره	15
109	14	95	3,269	1,572	1,697	4,016	1,839	2,177	8	1	1	6	شلتن	16
5,088	456	4,632	169,245	60,104	109,141	223,347	98,827	124,520	466	104	101	261	ټولټال	



په ۱۴۰۴ هـ. ش کال کې د کنړ ولایت په ټولو ولسواليو کې د اسلامي زده کړو د برنامې د بشوونیزو مرکزونو، طالب العلمانو، هلکانو طالب العلمانو او مدرسینو شمېر

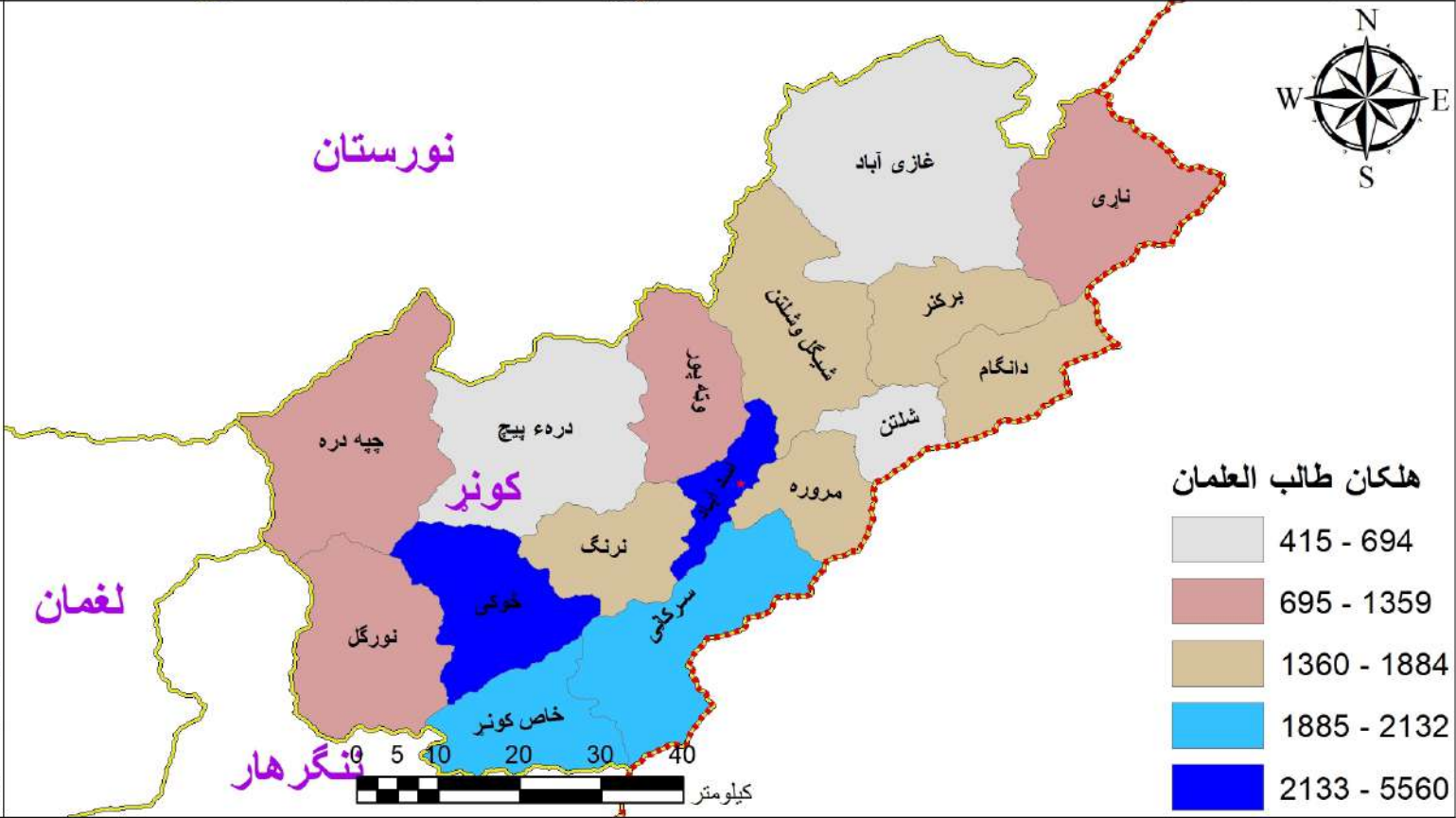
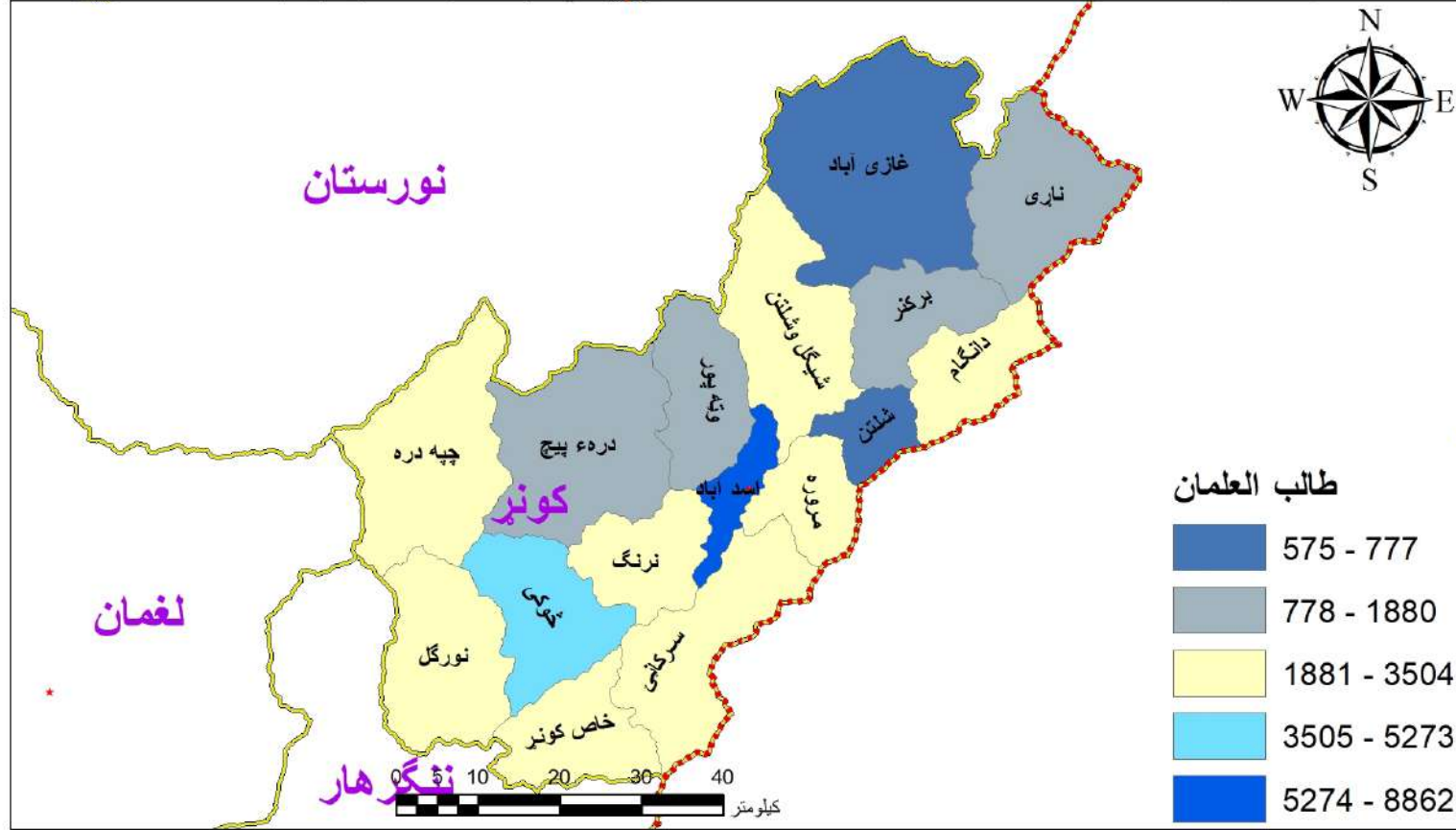

په ۱۴۰۴ هـ.ش کال کې د کنړ ولايت په ټولو ولسواليو کې د اسلامي زدکړو د برنامې د بڼونيزو مرکزونو، طالب العلمانو او مدرسينو شمېر

د مدرسینو شمېر	د طالب العلمانو شمیر د مرحلې په توپیر		د طالب العلمانو شمېر			د بڼونيزو مرکزونو شمېر	ولسوالي	شماره
	المرحلة فوق الثانوية، العالمية	المرحلة الابتدائية، المتوسطة، الثانوية	ټول	نجونې	هلکان			
225	74	8,788	8,862	3,302	5,560	40	اسعد آباد	1
122	134	5,139	5,273	1,476	3,797	25	خوکی	2
88	-	2,730	2,730	1,110	1,620	19	منوره	3
71	-	2,635	2,635	787	1,848	17	دانگام	4
61	130	2,121	2,251	1,073	1,178	16	چپه دره	5
71	-	2,287	2,287	155	2,132	16	سرکاني	6
88	-	3,504	3,504	1,761	1,743	16	نرنگ	7
82	-	1,773	1,773	414	1,359	16	وته پور	8
65	-	1,880	1,880	212	1,668	15	(برکنر) اسمار	9
63	74	1,341	1,415	144	1,271	15	ناري	10
101	-	3,350	3,350	1,266	2,084	14	خاص کنړ	11
68	-	777	777	362	415	14	غازي آباد	12
104	-	2,393	2,393	509	1,884	13	شيگل شلتن	13
59	-	2,492	2,492	1,294	1,198	13	نورگل	14
55	-	1,230	1,230	536	694	10	دره پيچ	15
16	-	575	575	22	553	7	شلتن	16
1,339	412	43,015	43,427	14,423	29,004	266	ټولټال	



په ۱۴۰۴ هـ. ش کال کې د لغمان ولایت په ټولو ولسوالیو کې د عمومي زده کړو د برنامې د بنوونیزو مرکزونو، حاضر او داخله زده کوونکو او په دولتي بنوونیزو مرکزونو کې د بنوونکو شمېر

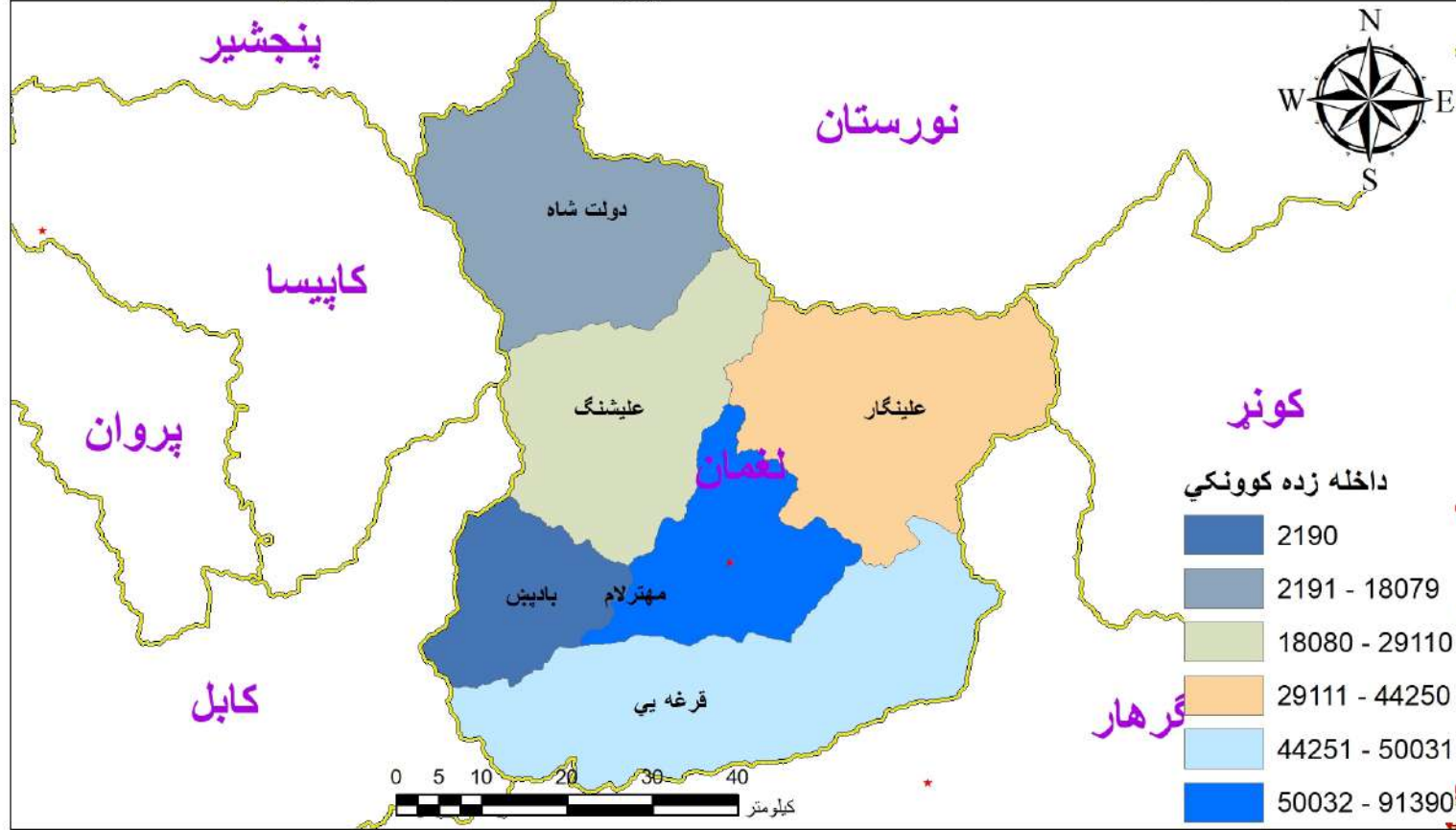

په ۱۴۰۴ هـ.ش کال کې د لغمان ولايت په ټولو ولسواليو کې د عمومي زده کړو د برنامې د ښوونيزو مرکزونو، حاضر او داخله زده کوونکو او ښوونکو شمېر

د موجوده ښوونکو شمېر			د حاضر زده کوونکو شمېر			د داخله زده کوونکو شمېر			د ښوونيز مرکزونو شمېر				ولسوالي	شماره
ټول	ښځينه ښوونکي	نارينه ښوونکي	ټول	نجونې	هلکان	ټول	نجونې	هلکان	ټول	لېسه	متوسطه	ابتدائيه		
1,757	426	1,331	65,747	21,514	44,233	91,390	39,651	51,739	84	37	27	20	مهترلام	1
987	68	919	35,153	11,874	23,279	44,250	19,554	24,696	80	40	7	33	علينگار	2
760	138	622	35,703	10,472	25,231	50,031	20,003	30,028	61	20	14	27	قرغه پي	3
579	58	521	20,947	6,889	14,058	29,110	12,681	16,429	53	20	13	20	عليشنگ	4
178	6	172	7,744	2,942	4,802	10,717	4,775	5,942	21	5	9	7	دولت شاه	5
109	1	108	6,079	1,871	4,208	7,203	2,207	4,996	17	3	7	7	فراشغان	6
40	-	40	1,934	21	1,913	2,190	40	2,150	7	4	-	3	بادپښ	7
4,410	697	3,713	173,307	55,583	117,724	234,891	98,911	135,980	323	129	77	117	ټولټال	



په ۱۴۰۴ هـ.ش کال کې د لغمان ولايت په ټولو ولسواليو کې د اسلامي زده کړو د برنامې
د بنوونيزو مرکزونو، طالب العلمانو، هلکانو طالب العلمانو او مدرسینو شمېر

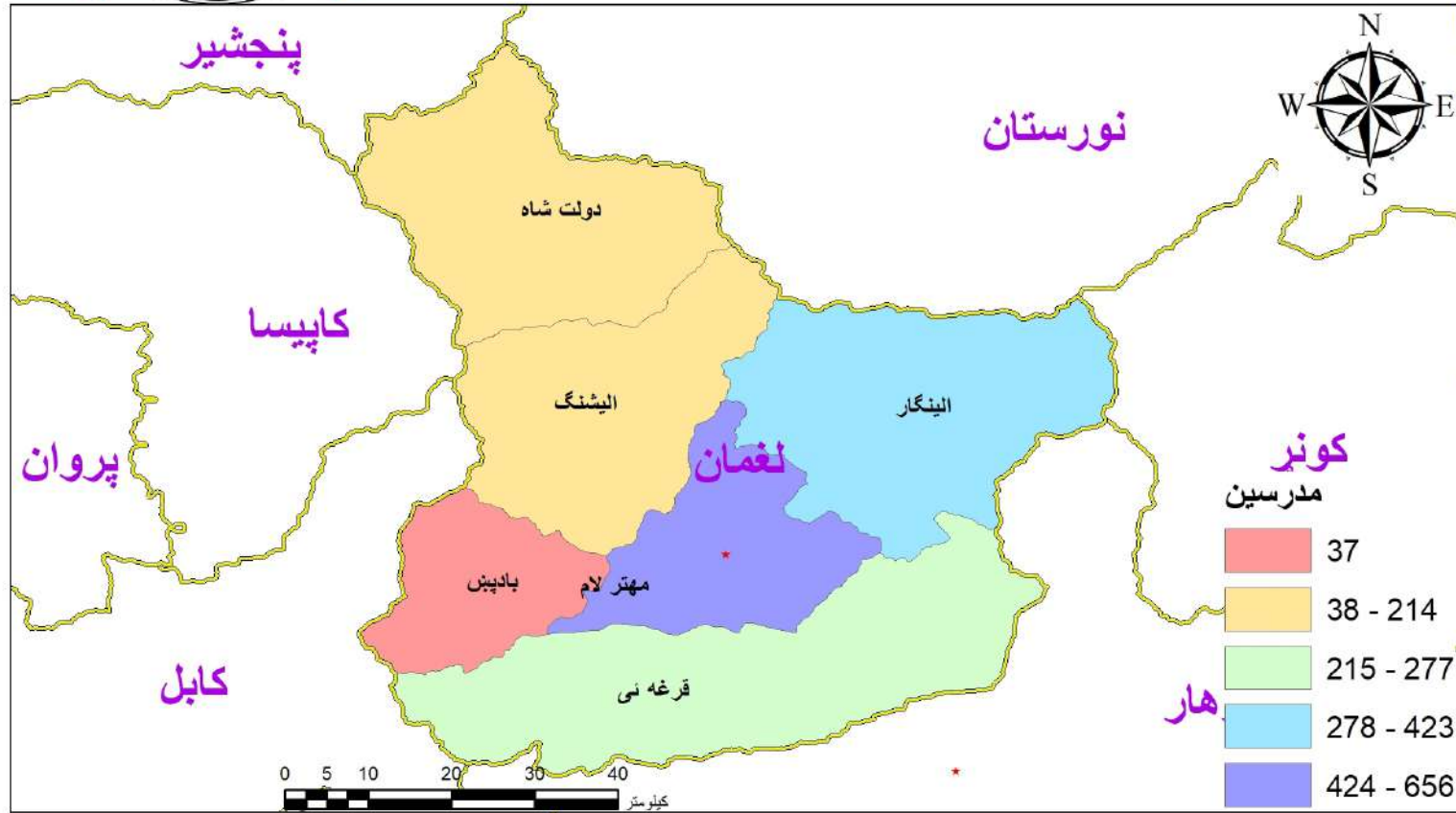

په ۱۴۰۴ هـ.ش کال کې د لغمان ولايت په ټولو ولسواليو کې د اسلامي زدکړو د برنامې د ښوونيزو مرکزونو، طالب العلمانو او مدرسينو شمېر

د مدرسينو شمېر	د طالب العلمانو شمېر د مرحلې په توپير		د طالب العلمانو شمېر			د ښوونيزو مرکزونو شمېر	ولسوالي	شماره
	المرحلة فوق الثانوية، العالمية	المرحلة الابتدائية، المتوسطة، الثانوية	ټول	نجونې	هلکان			
656	703	30,878	31,581	9,563	22,018	133	مهترلام	1
423	16	17,595	17,611	4,174	13,437	92	علينگار	2
208	-	10,257	10,257	2,432	7,825	57	عليشنگ	3
277	96	7,206	7,302	1,344	5,958	54	قرغه بي	4
134	-	5,888	5,888	1,537	4,351	35	دولت شاه	5
80	13	3,468	3,481	567	2,914	17	فراشغان	6
37	-	1,470	1,470	473	997	16	بادپېن	7
1,815	828	76,762	77,590	20,090	57,500	404	ټولټال	



په ۱۴۰۴ هـ. ش کال کې د لوگر ولایت په ټولو ولسوالیو کې د عمومي زده کړو د برنامې د بنوونیزو مرکزونو، حاضر او داخله زده کوونکو او په دولتي بنوونیزو مرکزونو کې د بنوونکو شمېر

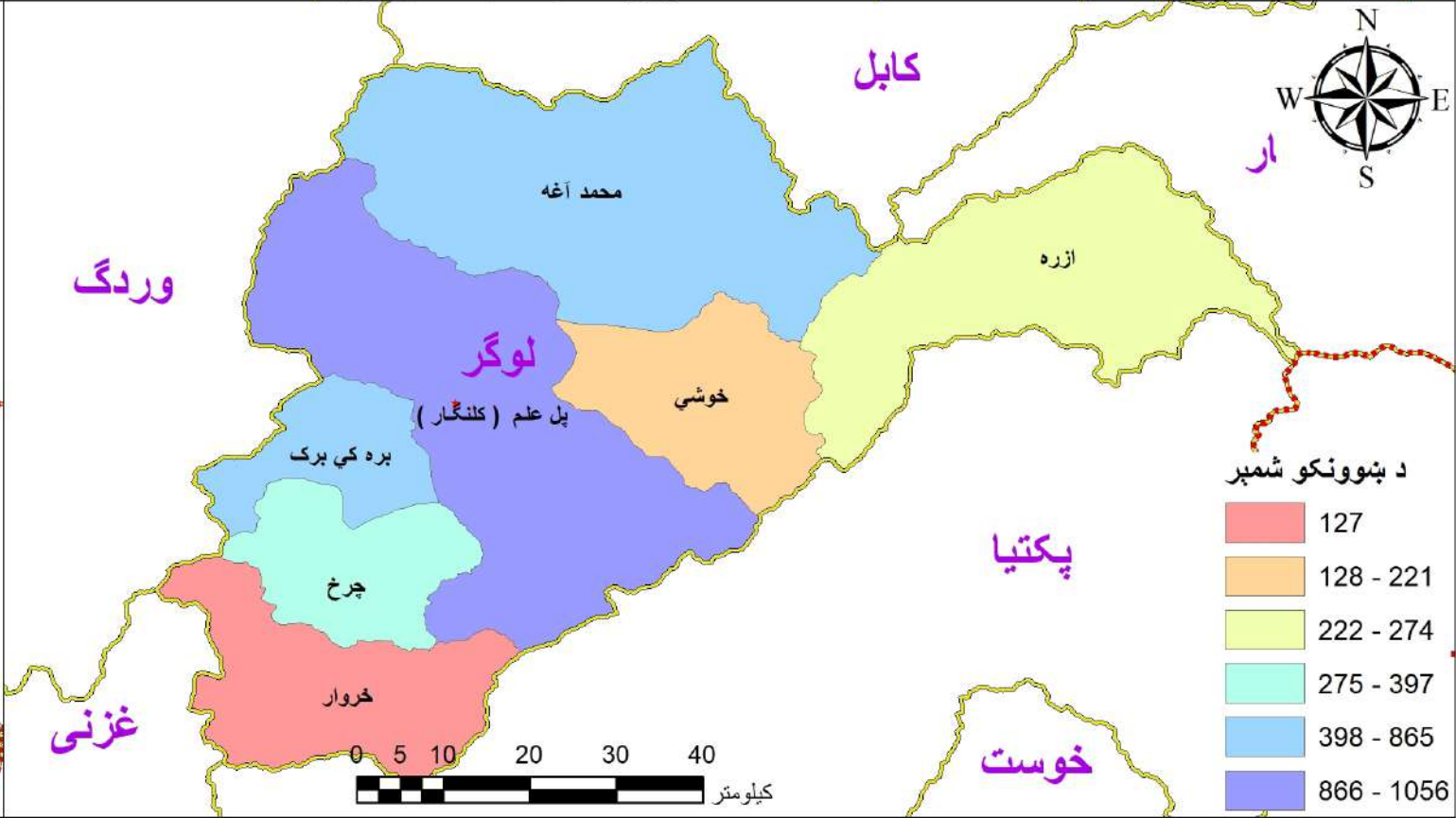
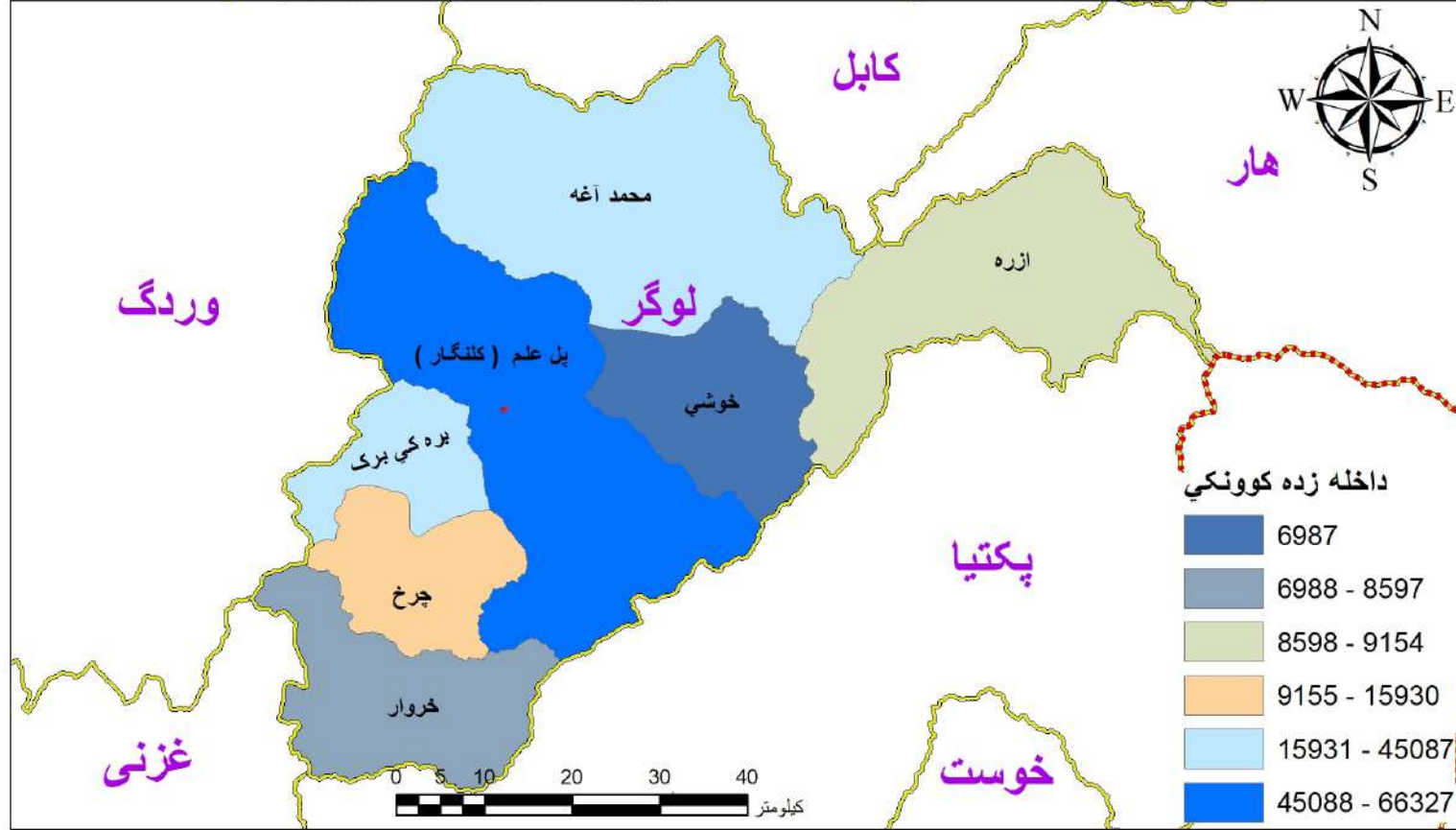
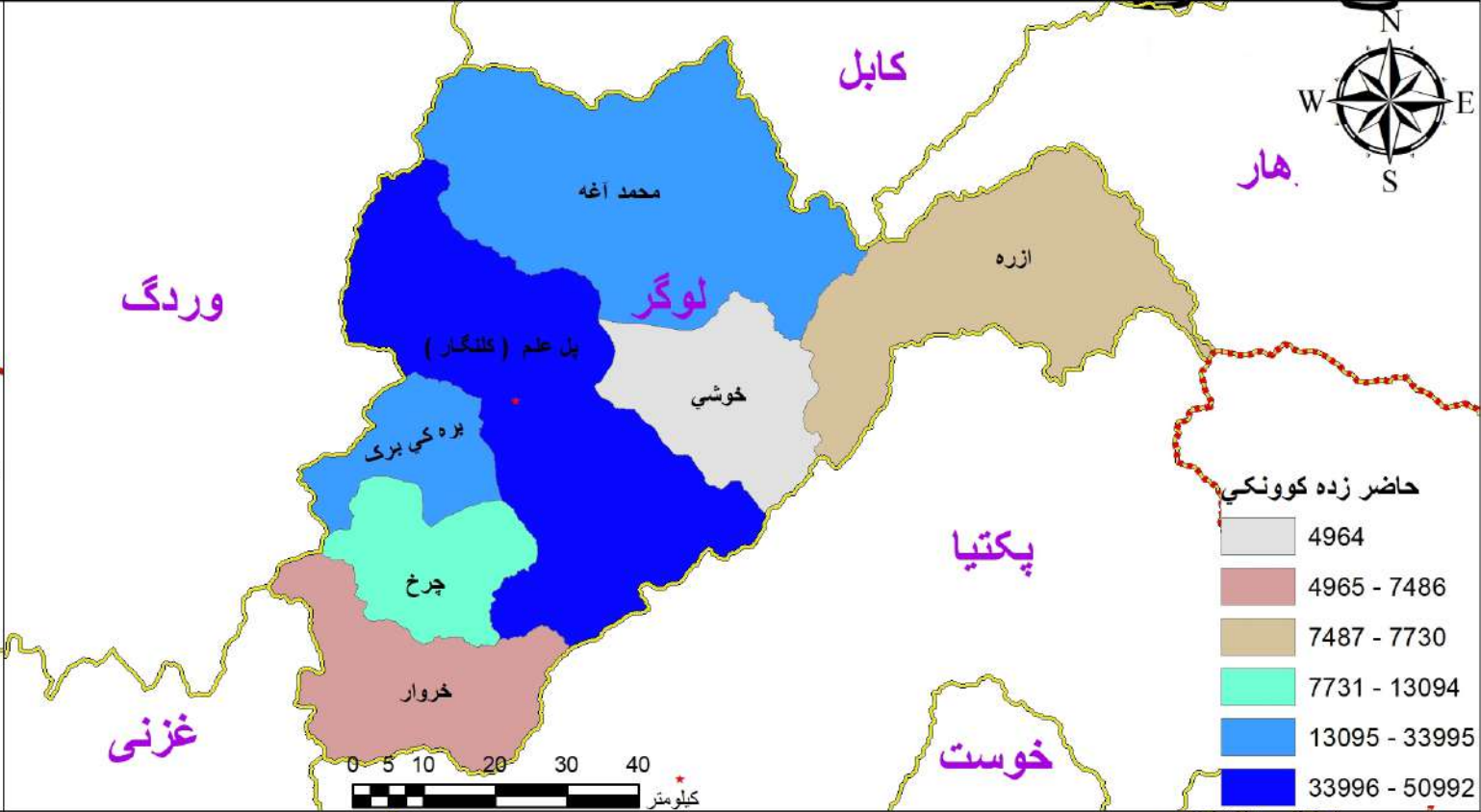

په ۱۴۰۴ هـ.ش کال کې د لوگر ولايت په ټولو ولسواليو کې د عمومي زده کړو د برنامې د بنوونيزو مرکزونو، حاضر او داخله زده کوونکو او بنوونکو شمېر

د موجوده بنوونکو شمېر			د حاضر زده کوونکو شمېر			د داخله زده کوونکو شمېر			د بنوونيز مرکزونو شمېر				ولسوالي	شماره
ټول	بنځينه بنوونکي	نارينه بنوونکي	ټول	نجونې	هلکان	ټول	نجونې	هلکان	ټول	لېسه	متوسطه	ابتدائيه		
1,386	306	1,080	50,992	13,459	37,533	66,327	21,082	45,245	108	33	26	49	(کلنگار) پل علم	1
972	191	781	33,995	10,501	23,494	45,087	17,548	27,539	70	25	18	27	محمد آغه	2
818	61	757	28,000	9,286	18,714	36,733	14,713	22,020	46	15	11	20	بره کي برک	3
397	26	371	13,094	4,276	8,818	15,930	5,734	10,196	32	9	9	14	چخ	4
274	42	232	7,730	3,113	4,617	9,154	4,247	4,907	25	7	6	12	ازره	5
221	67	154	4,964	1,936	3,028	6,987	3,036	3,951	22	5	8	9	خوشي	6
127	2	125	7,486	2,777	4,709	8,597	2,822	5,775	16	5	3	8	خروار	7
4,195	695	3,500	146,261	45,348	100,913	188,815	69,182	119,633	319	99	81	139	ټولټال	



په ۱۴۰۴ هـ. ش کال کې د لوگر ولایت په ټولو ولسوالیو کې د اسلامي زده کړو د برنامې
د ښوونیزو مرکزونو، طالب العلمانو، هلکانو طالب العلمانو او مدرسینو شمېر



په ۱۴۰۴ هـ.ش کال کې د لوگر ولايت په ټولو ولسواليو کې د اسلامي زدکړو د برنامې د ښوونيزو مرکزونو، طالب العلمانو او مدرسينو شمېر

د مدرسینو شمېر	د طالب العلمانو شمیر د مرحلې په توپیر		د طالب العلمانو شمېر			د ښوونیزو مرکزونو شمېر	ولسوالي	شماره
	المرحلة فوق الثانوية، العالمية	المرحلة الابتدائية، المتوسطة، الثانوية	ټول	نجونې	هلکان			
497	192	13,509	13,701	4,641	9,060	90	پل علم (کلنگار)	1
232	68	6,818	6,886	2,586	4,300	54	محمد آغه	2
257	256	8,292	8,548	3,115	5,433	46	بره کي برک	3
145	31	3,500	3,531	581	2,950	34	خروار	4
154	58	3,920	3,978	768	3,210	32	چرخ	5
74	9	2,785	2,794	629	2,165	24	ازره	6
67	-	1,445	1,445	382	1,063	9	خوشي	7
1,426	614	40,269	40,883	12,702	28,181	289	ټولټال	

په ۱۴۰۴ هـ.ش کال کې د وردگو ولایت په ټولو ولسوالیو کې د عمومي زده کړو د برنامې د بنوونیزو مرکزونو، حاضر او داخله زده کوونکو او په دولتي بنوونیزو مرکزونو کې د بنوونکو شمېر

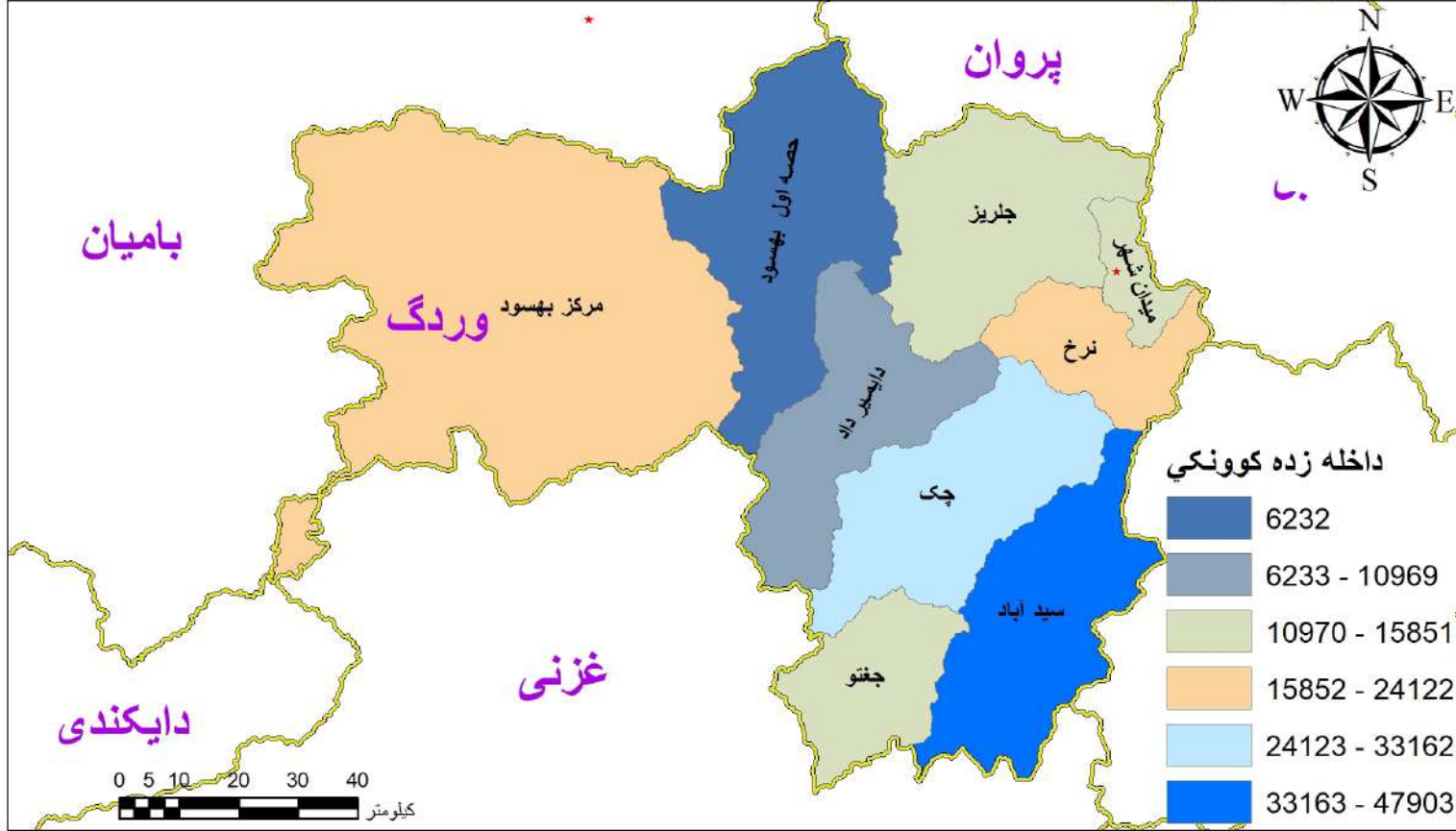
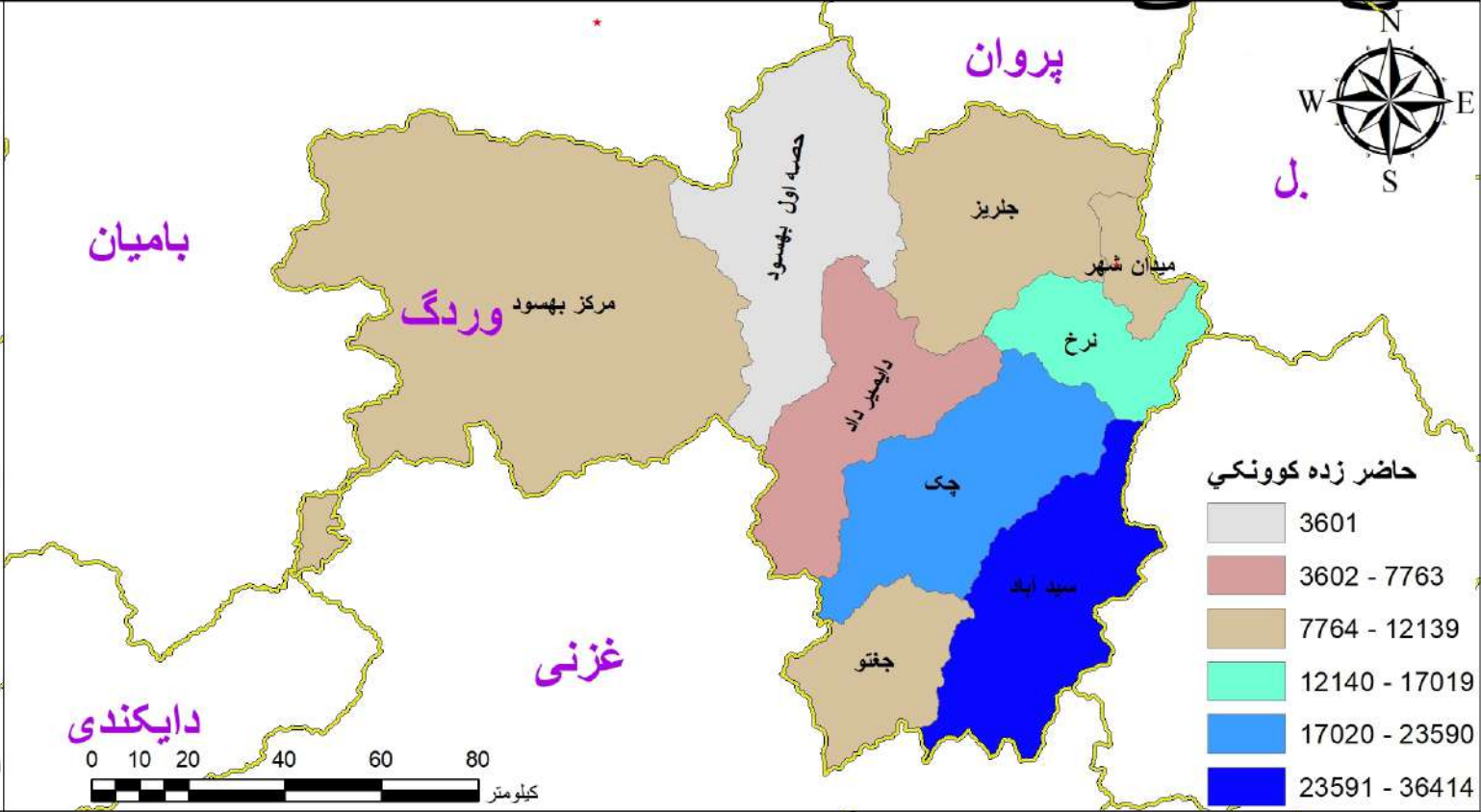
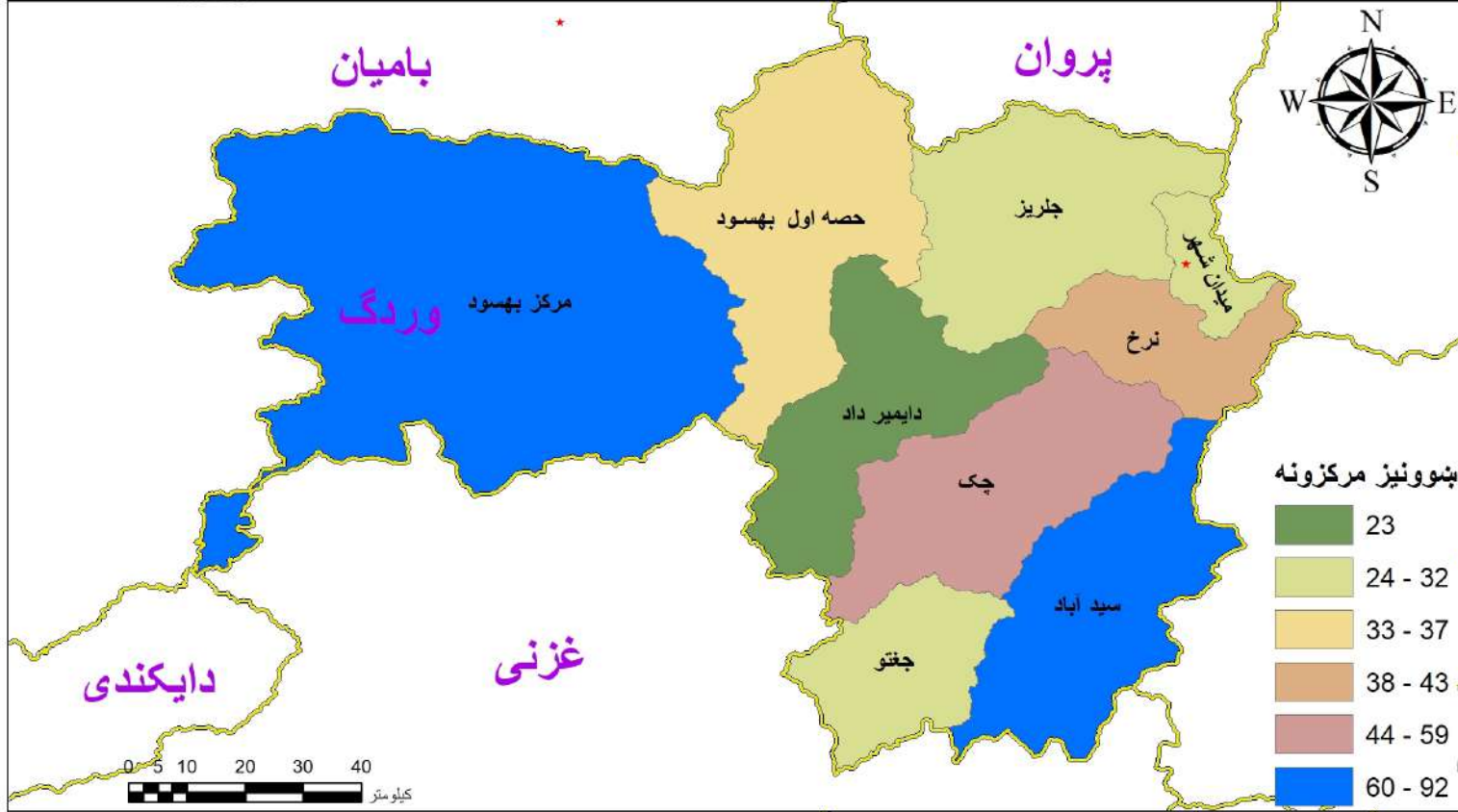

په ۱۴۰۴ هـ.ش کال کې د میدان وردگ ولایت په ټولو ولسواليو کې د عمومي زده کړو د برنامې د ښوونیزو مرکزونو، حاضر او داخله زده کوونکو او ښوونکو شمېر

د موجوده ښوونکو شمېر			د حاضر زده کوونکو شمېر			د داخله زده کوونکو شمېر			د ښوونیزو مرکزونو شمېر				ولسوالي	شماره
ټول	ښځینه ښوونکي	نارینه ښوونکي	ټول	نجونې	هلکان	ټول	نجونې	هلکان	ټول	لېسه	متوسطه	ابتدائیه		
733	106	627	12,139	4,198	7,941	20,188	9,666	10,522	92	38	27	27	بېسود مرکز	1
1,012	55	957	36,414	8,576	27,838	47,903	15,190	32,713	83	25	18	40	سید آباد	2
651	11	640	23,590	7,446	16,144	33,162	12,951	20,211	59	15	14	30	چک	3
557	19	538	17,019	5,735	11,284	24,122	9,858	14,264	43	13	6	24	نرخ	4
288	49	239	3,601	1,355	2,246	6,232	3,178	3,054	37	13	8	16	بېسود حصه اول	5
317	1	316	11,531	2,816	8,715	15,222	4,771	10,451	32	7	5	20	جغتو	6
385	16	369	10,887	3,107	7,780	15,851	6,446	9,405	32	12	9	11	میدان شهر	7
385	42	343	9,446	3,394	6,052	14,513	6,892	7,621	29	9	11	9	جلریز	8
282	2	280	7,763	2,537	5,226	10,969	3,873	7,096	23	9	7	7	دایمیر داد	9
4,610	301	4,309	132,390	39,164	93,226	188,162	72,825	115,337	430	141	105	184	ټولټال	



په ۱۴۰۴ هـ ش کال کې د وردگو ولایت په ټولو ولسوالیو کې د اسلامي زده کړو د برنامې د بنوونیزو مرکزونو، طالب العلمانو، هلکانو طالب العلمانو او مدرسینو شمېر

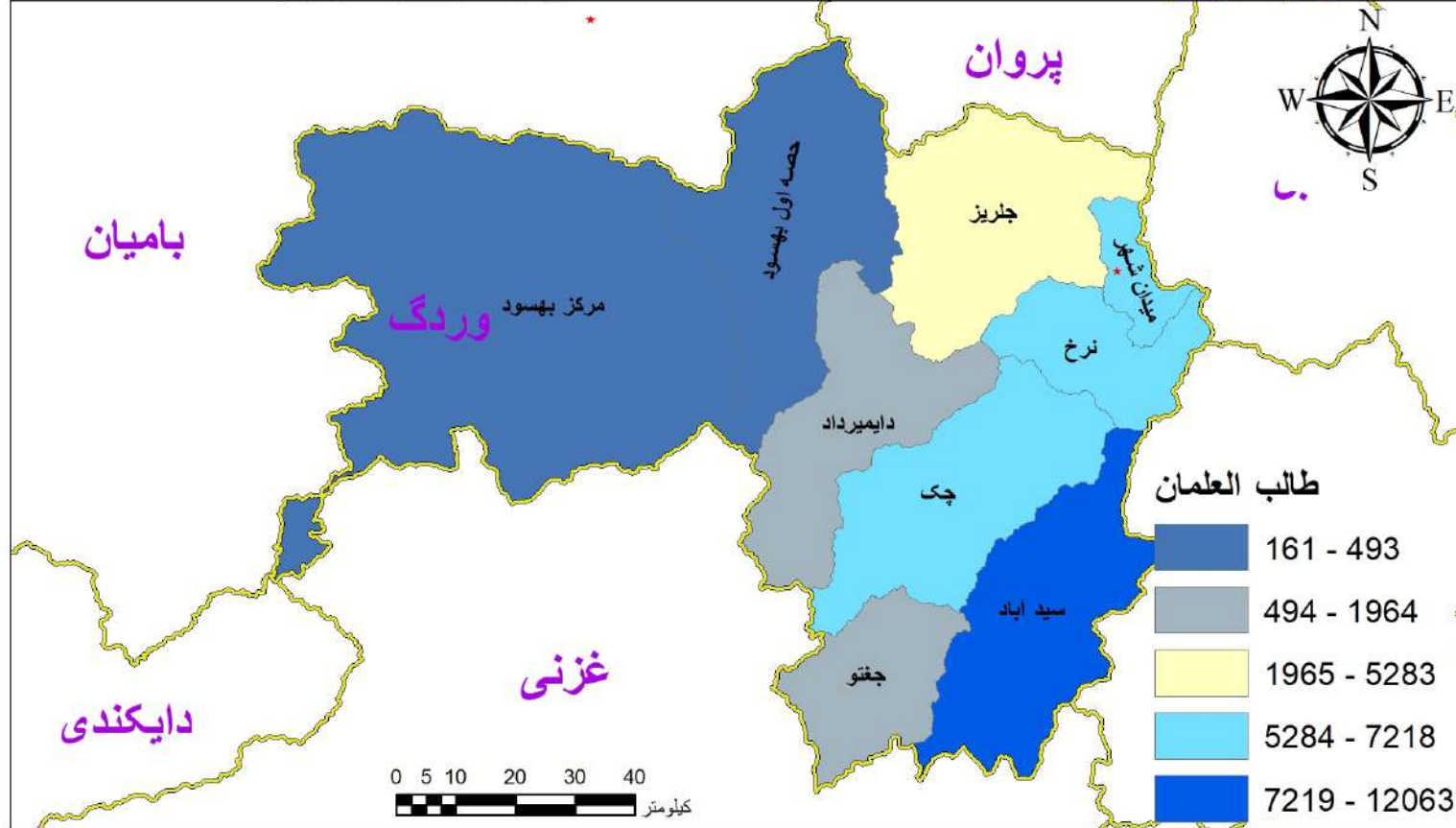
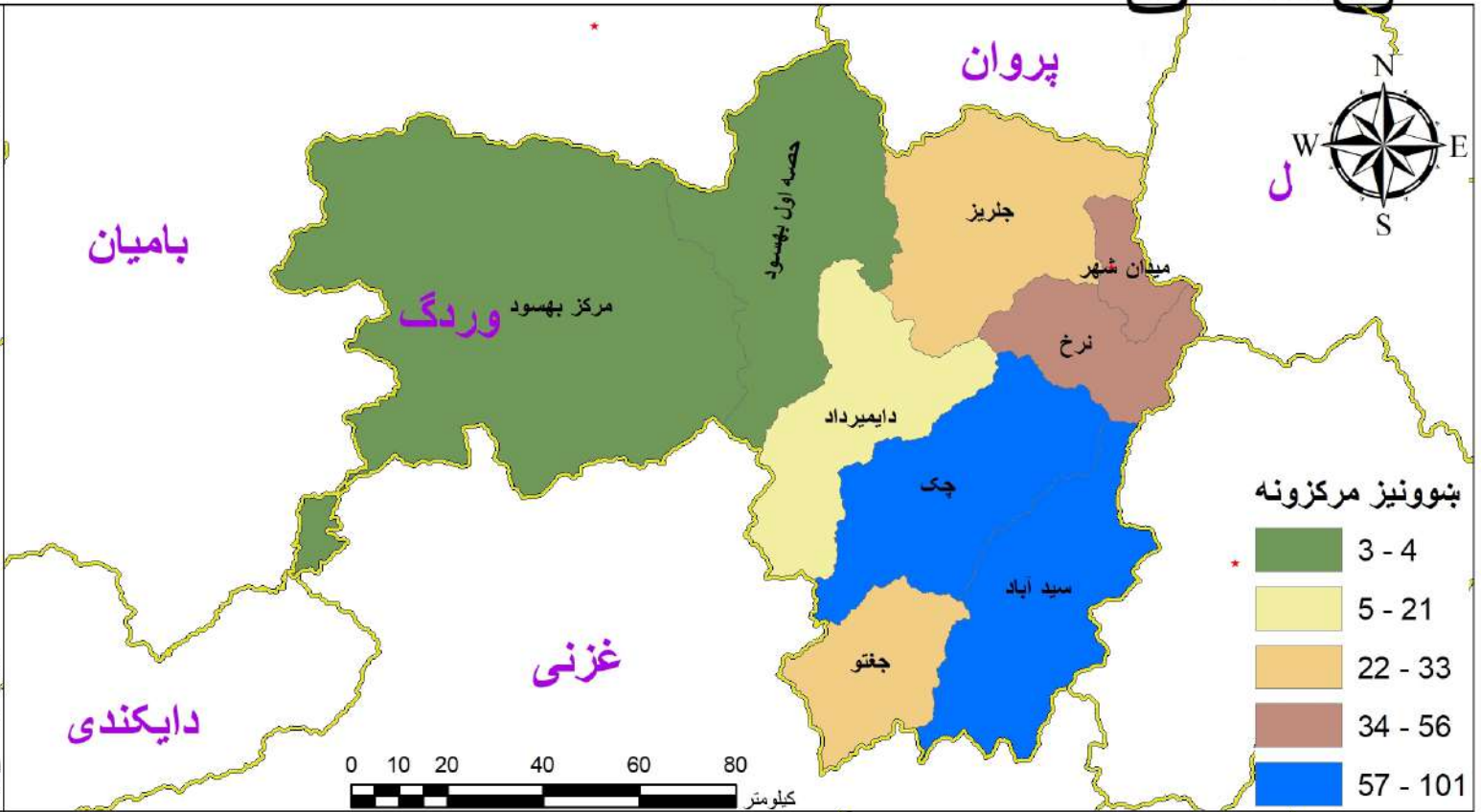

په ۱۴۰۴ هـ.ش کال کې د میدان وردگ ولایت په ټولو ولسواليو کې د اسلامي زدکړو د برنامې د بنونیزو مرکزونو، طالب العلمانو او مدرسینو شمېر

د مدرسینو شمېر	د طالب العلمانو شمیر د مرحلې په توپیر		د طالب العلمانو شمېر			د بنونیزو مرکزونو شمېر	ولسوالي	شماره
	المرحلة فوق الثانوية، العالمية	المرحلة الابتدائية، المتوسطة، الثانوية	ټول	نجونې	هلکان			
464	180	11,883	12,063	5,499	6,564	101	سید آباد	1
388	253	6,965	7,218	3,158	4,060	84	چک	2
276	5	6,510	6,515	3,622	2,893	56	نرخ	3
229	93	6,488	6,581	3,175	3,406	51	میدان شهر	4
181	54	1,910	1,964	776	1,188	33	جغتو	5
208	-	5,283	5,283	2,409	2,874	32	جلریز	6
100	10	1,918	1,928	821	1,107	21	دایمیر داد	7
23	-	161	161	106	55	4	حصه اول بهسود	8
41	12	481	493	229	264	3	مرکز بهسود	9
1,910	607	41,599	42,206	19,795	22,411	385	ټولتال	

په ۱۴۰۴ هـ.ش کال کې د ننگرهار ولايت په ټولو ولسواليو کې د عمومي زده کړو د برنامې د بنوونيزو مرکزونو، حاضر او داخله زده کوونکو او په دولتي بنوونيزو مرکزونو کې د بنوونکو شمېر

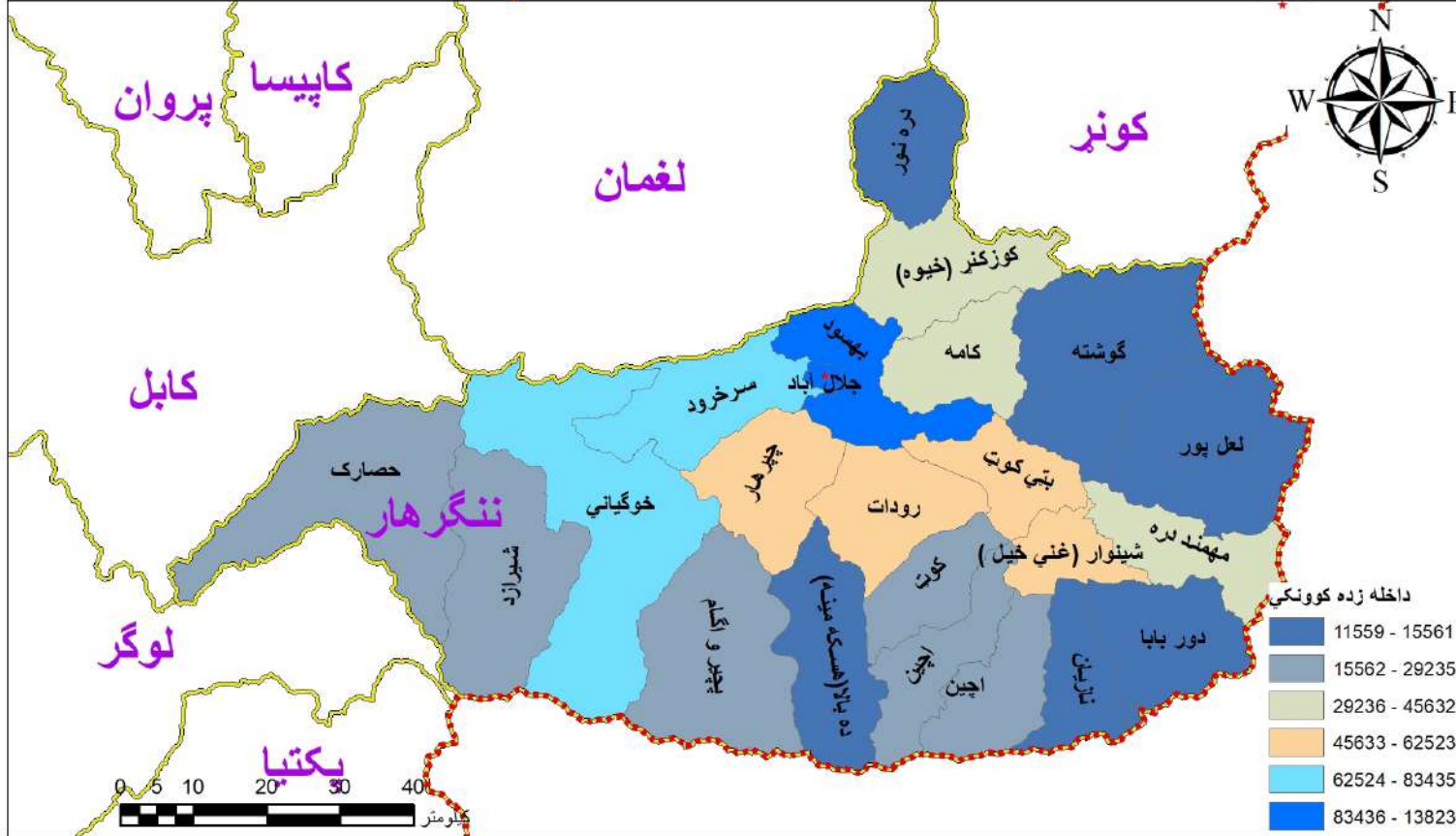

په ۱۴۰۴ هـ.ش کال کې د ننگرهار ولایت په ټولو ولسواليو کې د عمومي زده کړو د برنامې د ښوونیزو مرکزونو، حاضر او داخله زده کوونکو او ښوونکو شمېر

شماره	ولسوالي	د ښوونیزو مرکزونو شمېر				د داخله زده کوونکو شمېر			د حاضر زده کوونکو شمېر			د موجوده ښوونکو شمېر	
		ابتدائیه	متوسطه	لېسه	ټول	هلکان	نجونې	ټول	هلکان	نجونې	ټول	نارینه ښوونکي	ښځینه ښوونکي
1	جلال آباد	103	19	47	169	88,090	47,510	135,600	78,590	32,048	110,638	2,548	1,749
2	بېسود	71	9	33	113	77,145	45,220	122,365	64,425	32,918	97,343	1,850	560
3	سرخړود	55	13	28	96	48,522	28,401	76,923	34,156	18,128	52,284	1,380	467
4	چپرهار	43	13	24	80	25,960	24,219	50,179	21,369	19,186	40,555	1,002	68
5	خوگياني	45	12	21	78	41,197	39,347	80,544	36,454	28,019	64,473	1,133	102
6	بتي کوب	33	5	14	52	33,215	29,869	63,084	32,810	26,130	58,940	727	33
7	کوزکنې (خيوه)	17	12	22	51	20,425	14,617	35,042	18,475	10,904	29,379	700	257
8	رودات	20	7	21	48	31,873	20,927	52,800	27,471	16,076	43,547	766	23
9	شينوار (غني خيل)	20	8	11	39	30,099	22,138	52,237	26,169	16,728	42,897	705	20
10	پچير و اگام	24	2	10	36	11,621	13,664	25,285	10,352	8,921	19,273	429	19
11	کوب	25	3	8	36	17,066	15,193	32,259	14,737	11,654	26,391	421	23
12	کامه	10	7	18	35	22,733	17,336	40,069	20,017	12,332	32,349	733	103
13	مهمند دره	19	4	11	34	26,244	18,980	45,224	22,207	12,365	34,572	439	52
14	حصارک	12	7	12	31	9,634	9,388	19,022	9,233	5,879	15,112	325	21
15	دره نور	16	8	7	31	8,630	6,202	14,832	7,190	5,190	12,380	353	22
16	اچين	16	6	4	26	12,992	11,086	24,078	12,164	10,097	22,261	323	-
17	شيرازد	13	3	10	26	15,693	12,878	28,571	14,558	9,763	24,321	370	16
18	نازيان	17	3	4	24	6,996	6,602	13,598	5,675	3,980	9,655	288	5
19	گوشته	11	6	6	23	8,723	6,197	14,920	8,206	5,147	13,353	301	4
20	دور بابا	13	4	4	21	8,278	7,292	15,570	6,722	5,264	11,986	222	-
21	ده بالا(هسکه مينه)	8	1	11	20	8,537	7,069	15,606	8,157	5,677	13,834	240	18
22	سپين غر	9	6	5	20	11,863	10,990	22,853	11,040	8,879	19,919	311	-
23	لعل پور	10	2	7	19	8,982	4,259	13,241	8,583	3,572	12,155	191	6
	ټولټال	610	160	338	1,108	574,518	419,384	993,902	498,760	308,857	807,617	15,757	3,568



په ۱۴۰۴ هـ. ش کال کې د ننگرهار ولایت په ټولو ولسوالیو کې د اسلامي زده کړو د برنامې د بشپړولو مرکزونو، طالب العلمانو، هلکانو طالب العلمانو او مدرسینو شمېر

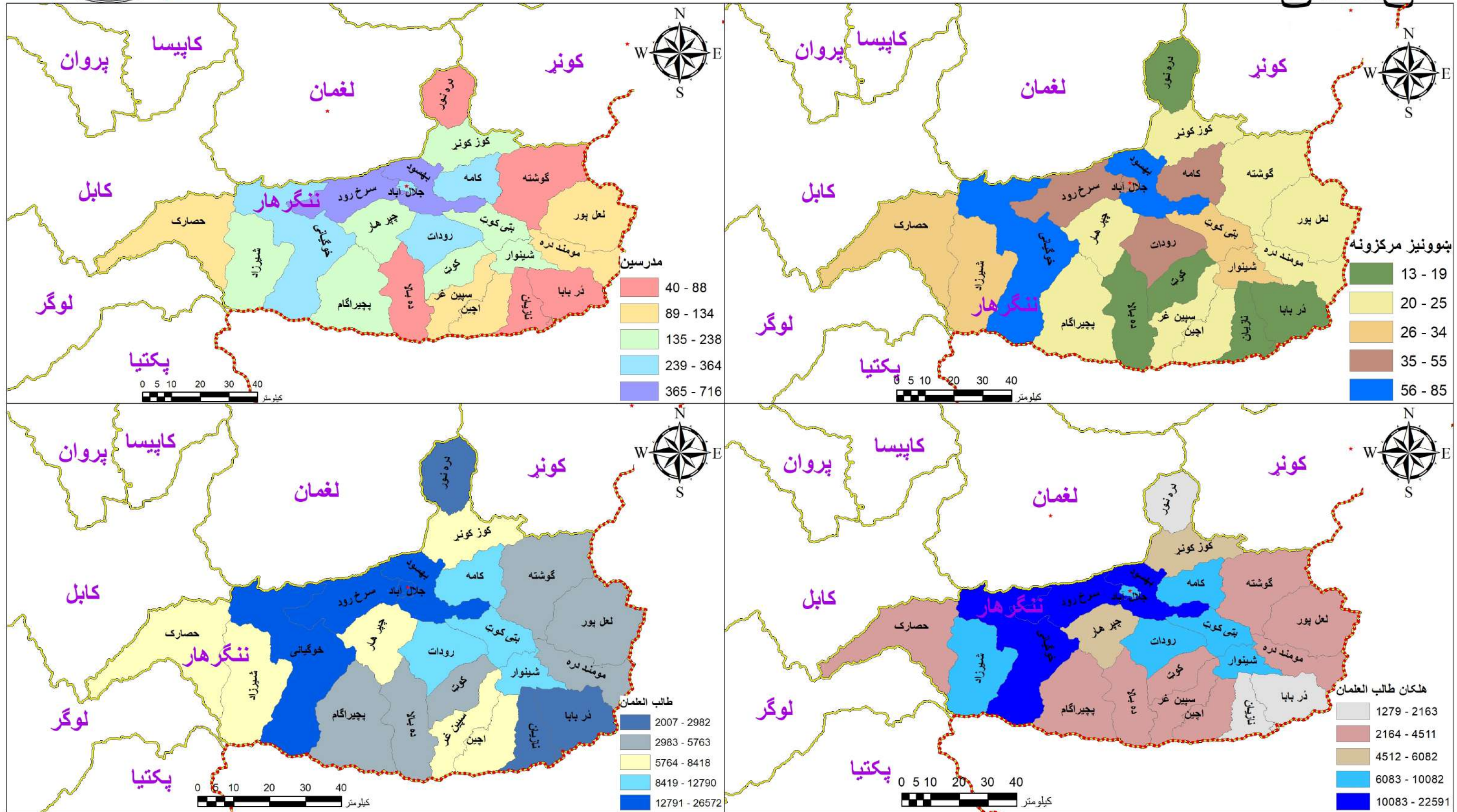

په ۱۴۰۴ هـ.ش کال کې د ننگرهار ولايت په ټولو ولسواليو کې د اسلامي زدکړو د برنامې د بنونيزو مرکزونو، طالب العلمانو او مدرسينو شمېر

د مدرسینو شمېر	د طالب العلمانو شمیر د مرحلې په توپیر		د طالب العلمانو شمېر			د بنونیزو مرکزونو شمېر	ولسوالي	شماره
	المرحلة الابتدائية، المتوسطة، الثانوية العالمية	المرحلة الثانوية، العالمية	ټول	نجونې	هلکان			
716	581	25,991	26,572	3,981	22,591	85	بهسود	1
310	99	15,377	15,476	2,419	13,057	65	خوگياني	2
530	1,074	15,107	16,181	3,028	13,153	55	سرخرود	3
329	823	14,154	14,977	5,084	9,893	49	جلال آباد	4
356	212	12,578	12,790	2,708	10,082	45	رودات	5
364	158	9,608	9,766	2,053	7,713	45	کامه	6
200	17	9,157	9,174	1,588	7,586	34	بتي کوټ	7
238	153	10,178	10,331	1,804	8,527	34	شینوار (غني خیل)	8
161	64	8,354	8,418	343	8,075	33	شیرازد	9
98	-	6,201	6,201	1,690	4,511	31	حصارک	10
134	-	5,763	5,763	1,606	4,157	25	لعل پور	11
119	-	6,731	6,731	2,648	4,083	24	اچین	12
199	47	7,126	7,173	1,500	5,673	24	چپرهار	13
161	42	4,678	4,720	664	4,056	23	پچیر و اگام	14
82	10	5,041	5,051	1,033	4,018	22	گوشته	15
190	226	6,934	7,160	1,078	6,082	21	کوزکنډ (خيوه)	16
125	61	5,160	5,221	1,667	3,554	21	مهمند دره	17
88	-	3,943	3,943	925	3,018	19	ده بالا(هسکه مينه)	18
53	-	2,414	2,414	1,135	1,279	19	نازيان	19
69	-	2,007	2,007	278	1,729	17	دره نور	20
167	634	4,521	5,155	1,483	3,672	17	کوټ	21
57	335	3,306	3,641	1,010	2,631	14	سپين غر	22
40	-	2,982	2,982	819	2,163	13	دور بابا	23
4,786	4,536	187,311	191,847	40,544	151,303	735	ټولټال	



په ۱۴۰۴ هـ. ش کال کې د نورستان ولایت په ټولو ولسوالیو کې د عمومي زده کړو د برنامې د بنوونیزو مرکزونو، حاضر او داخله زده کوونکو او په دولتي بنوونیزو مرکزونو کې د بنوونکو شمېر

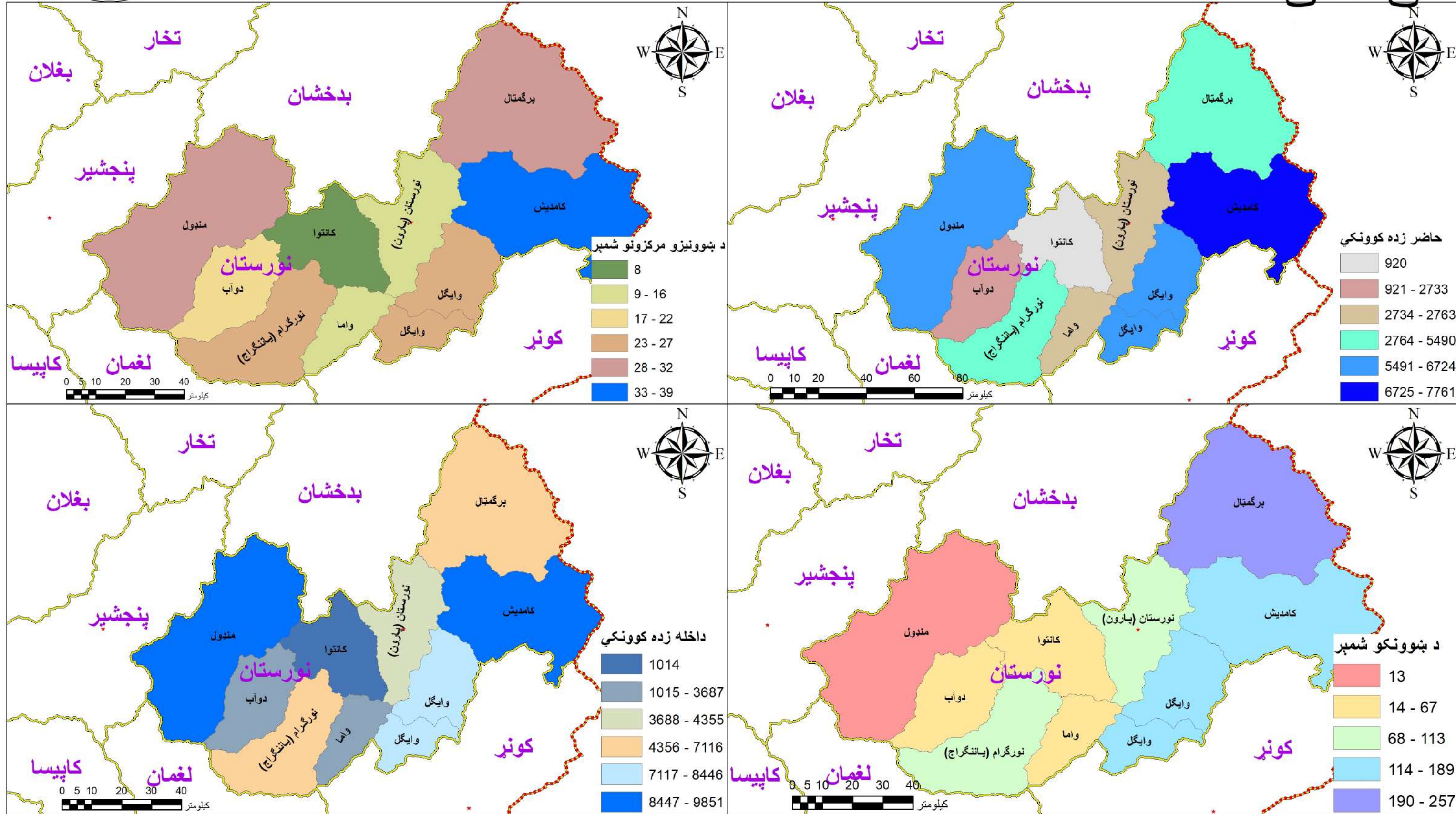

په ۱۴۰۴ هـ.ش کال کې د نورستان ولايت په ټولو ولسواليو کې د عمومي زده کړو د برنامې د ښوونيزو مرکزونو، حاضر او داخله زده کوونکو او ښوونکو شمېر

د موجوده ښوونکو شمېر			د حاضر زده کوونکو شمېر			د داخله زده کوونکو شمېر			د ښوونيز مرکزونو شمېر				ولسوالي	شماره
ټول	ښځينه ښوونکي	نارينه ښوونکي	ټول	نجونې	هلکان	ټول	نجونې	هلکان	ټول	لېسه	متوسطه	ابتدائيه		
173	22	151	7,761	3,167	4,594	9,851	4,999	4,852	39	8	17	14	کامديش	1
13	1	12	6,450	1,525	4,925	9,184	2,357	6,827	32	2	5	25	منډول	2
257	66	191	5,394	2,344	3,050	6,943	3,536	3,407	31	2	17	12	برگمتال	3
106	16	90	5,490	2,430	3,060	7,116	3,797	3,319	27	3	12	12	نورگرام (ياننگراج)	4
67	11	56	2,733	801	1,932	3,687	1,595	2,092	22	2	14	6	دوآب	5
60	18	42	2,763	1,392	1,371	3,671	2,186	1,485	16	1	6	9	واما	6
128	1	127	4,031	1,644	2,387	5,582	2,616	2,966	16	6	5	5	وايگل	7
113	18	95	2,757	1,326	1,431	4,355	2,391	1,964	14	4	5	5	نورستان (پارون)	8
61	4	57	2,693	1,645	1,048	2,744	1,658	1,086	11	1	4	6	وانټ	9
46	2	44	920	470	450	1,014	564	450	8	1	3	4	کانتوا	10
1,024	159	865	40,992	16,744	24,248	54,147	25,699	28,448	216	30	88	98	ټولټال	



په ۱۴۰۴ هـ. ش کال کې د نورستان ولايت په ټولو ولسواليو کې د اسلامي زده کړو د برنامې د ښوونيزو مرکزونو، طالب العلمانو، هلکانو طالب العلمانو او مدرسینو شمېر

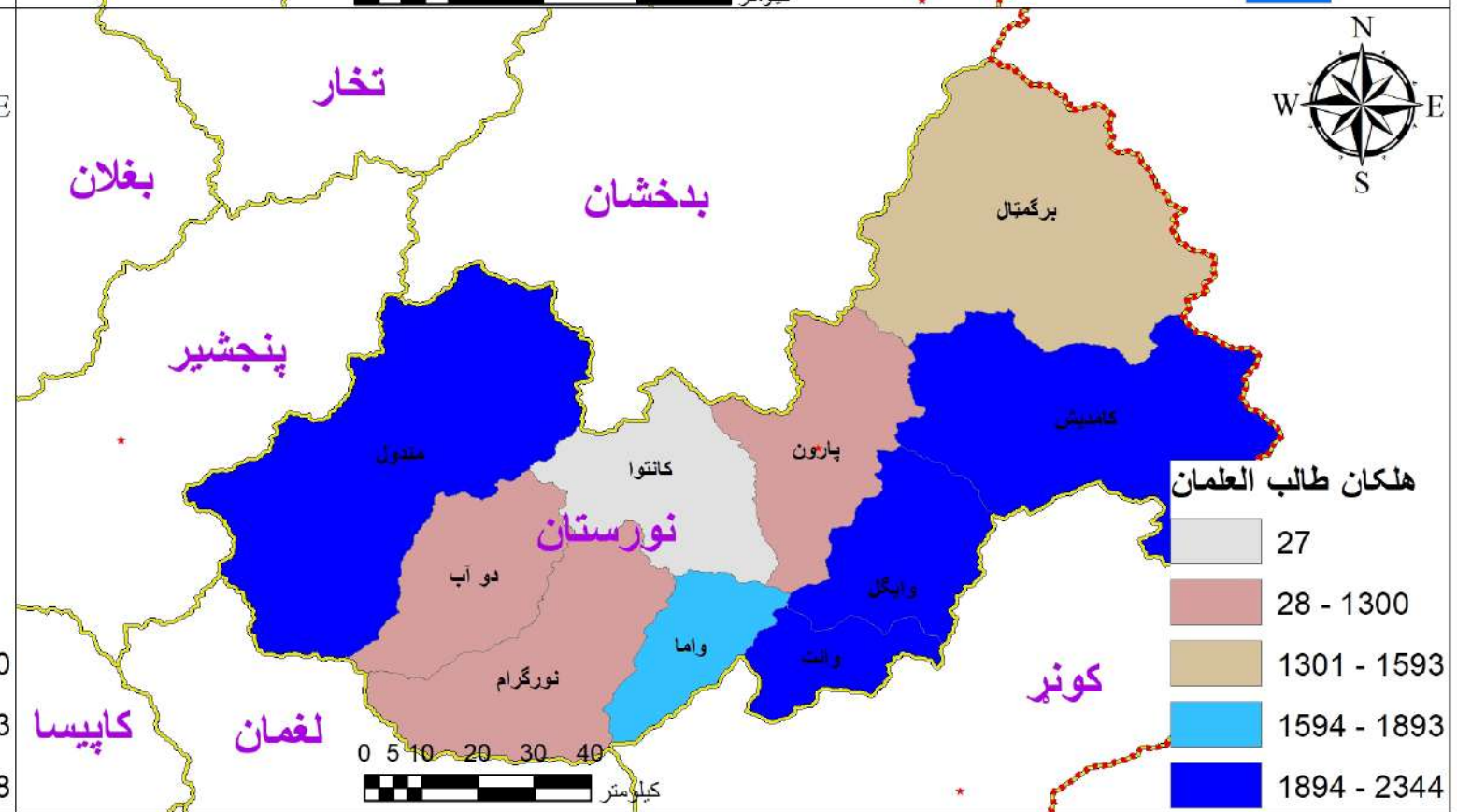
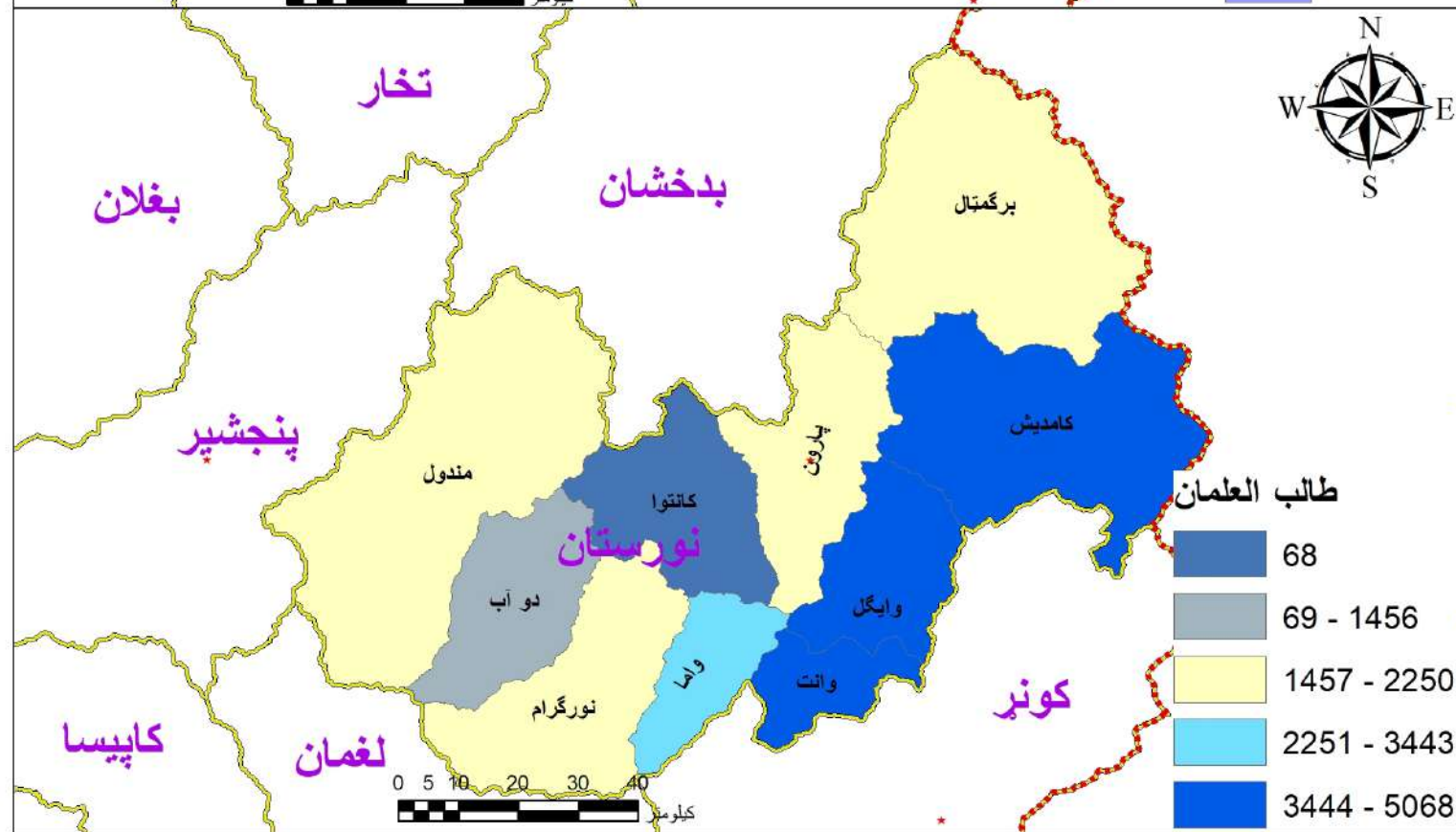
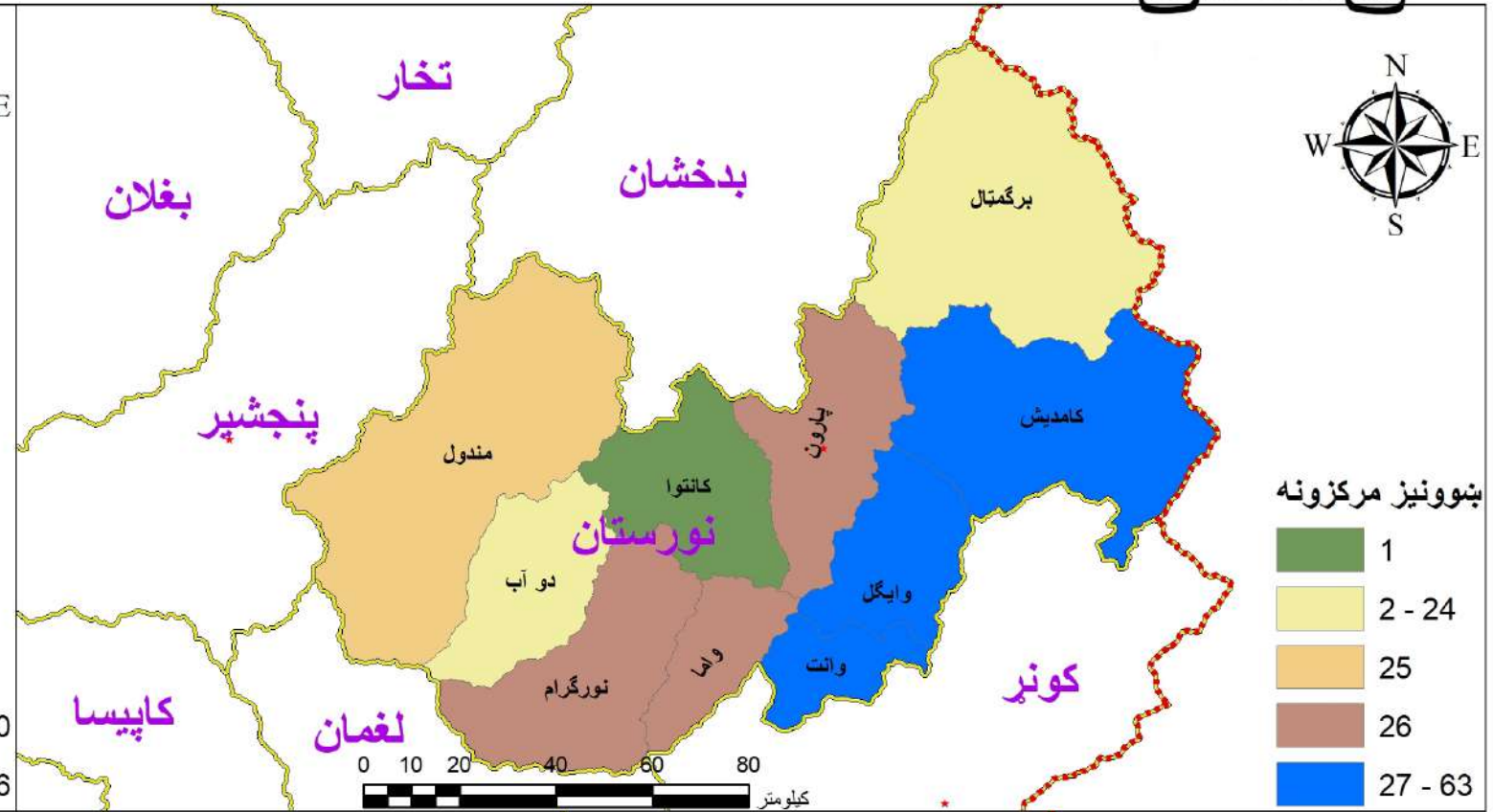

په ۱۴۰۴ هـ.ش کال کې د نورستان ولایت په ټولو ولسوالیو کې د اسلامي زدکړو د برنامې د ښوونیزو مرکزونو، طالب العلمانو او مدرسینو شمېر

د مدرسینو شمېر	د طالب العلمانو شمېر د مرحلې په توپیر		د طالب العلمانو شمېر			د ښوونیزو مرکزونو شمېر	ولسوالي	شماره
	المرحلة فوق الثانوية، العالمية	المرحلة الابتدائية، المتوسطة، الثانوية	ټول	نجونې	هلکان			
196	6	5,062	5,068	2,724	2,344	63	کامدیش	1
112	90	3,383	3,473	1,790	1,683	45	واپگل	2
63	-	2,057	2,057	845	1,212	26	نورگرام (یاننگراج)	3
126	71	3,372	3,443	1,550	1,893	26	واما	4
63	-	2,250	2,250	-	2,250	25	منډول	5
85	49	1,898	1,947	925	1,022	25	نورستان (پارون)	6
100	-	1,840	1,840	247	1,593	24	برگمتال	7
47	-	1,456	1,456	156	1,300	24	دوآب	8
38	-	937	937	364	573	14	وانت	9
7	-	68	68	41	27	1	کانتوا	10
837	216	22,323	22,539	8,642	13,897	273	ټولټال	



په ۱۴۰۴ هـ. ش کال کې د نیمروز ولایت په ټولو ولسوالیو کې د عمومي زده کړو د پرنامې د بنوونیزو مرکزونو، حاضر او داخله زده کوونکو او په دولتي بنوونیزو مرکزونو کې د بنوونکو شمېر

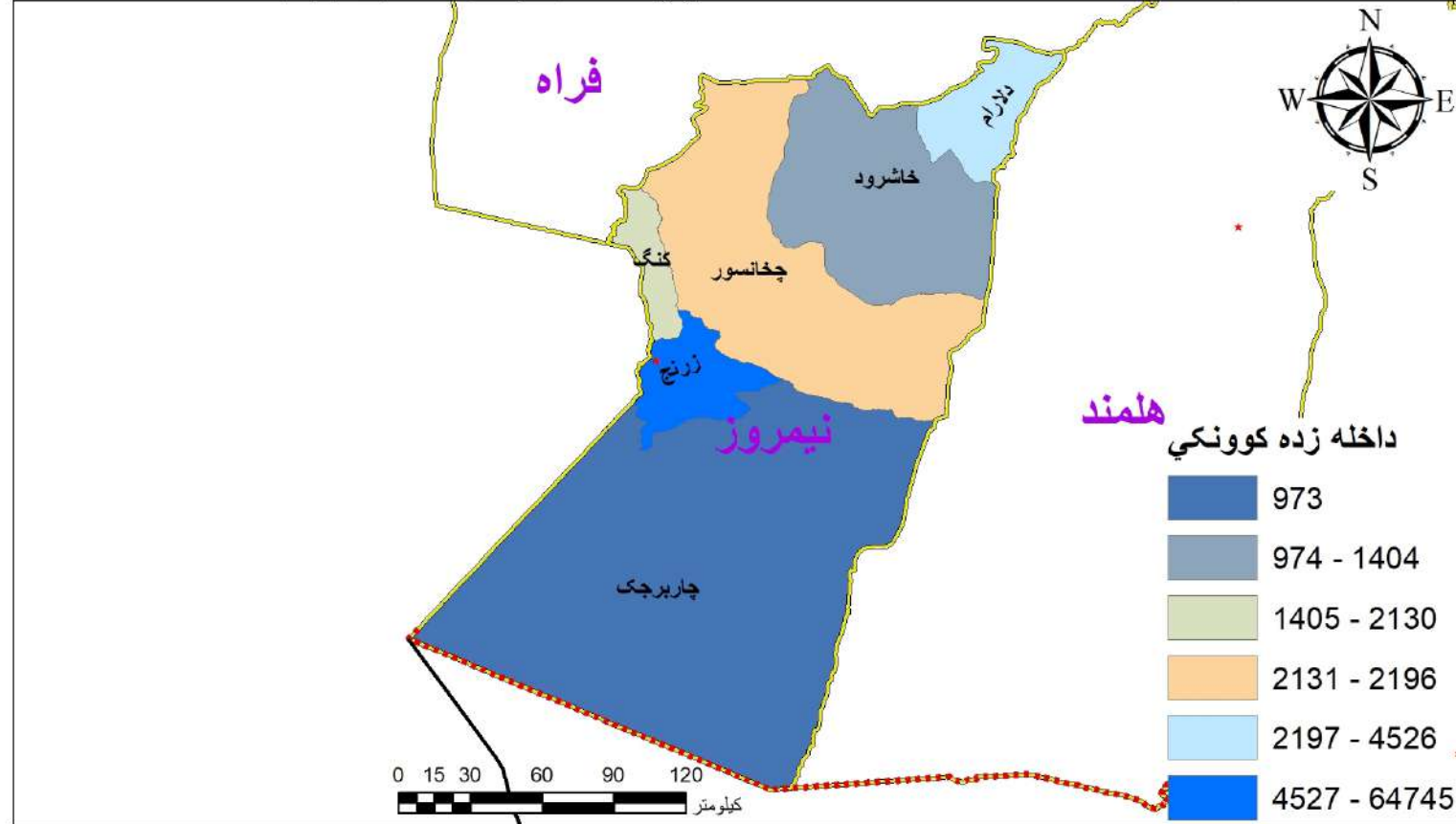

په ۱۴۰۴ هـ.ش کال کې د نیمروز ولایت په ټولو ولسواليو کې د عمومي زده کړو د برنامې د ښوونیزو مرکزونو، حاضر او داخله زده کوونکو او ښوونکو شمېر

د موجوده ښوونکو شمېر			د حاضر زده کوونکو شمېر			د داخله زده کوونکو شمېر			د ښوونیز مرکزونو شمېر				ولسوالي	شماره
ټول	ښځینه ښوونکي	نارینه ښوونکي	ټول	نجونې	هلکان	ټول	نجونې	هلکان	ټول	لېسه	متوسطه	ابتدائیه		
1,316	876	440	42,896	14,346	28,550	64,745	27,685	37,060	60	28	16	16	زرنج	1
63	15	48	1,265	526	739	2,196	1,153	1,043	15	3	4	8	چخانسور	2
89	37	52	1,411	580	831	2,130	1,003	1,127	13	5	5	3	کنگ	3
27	1	26	685	261	424	973	455	518	12	1	3	8	چاربرجک	4
59	2	57	3,334	214	3,120	4,526	391	4,135	11	1	3	7	دلارام	5
27	7	20	998	291	707	1,404	514	890	6	2	2	2	خاشرود	6
1,581	938	643	50,589	16,218	34,371	75,974	31,201	44,773	117	40	33	44	ټولټال	



په ۱۴۰۴ هـ.ش کال کې د نیمروز ولایت په ټولو ولسوالیو کې د اسلامي زده کړو د برنامې
د ښوونیزو مرکزونو، طالب العلمانو، هلکانو طالب العلمانو او مدرسینو شمېر

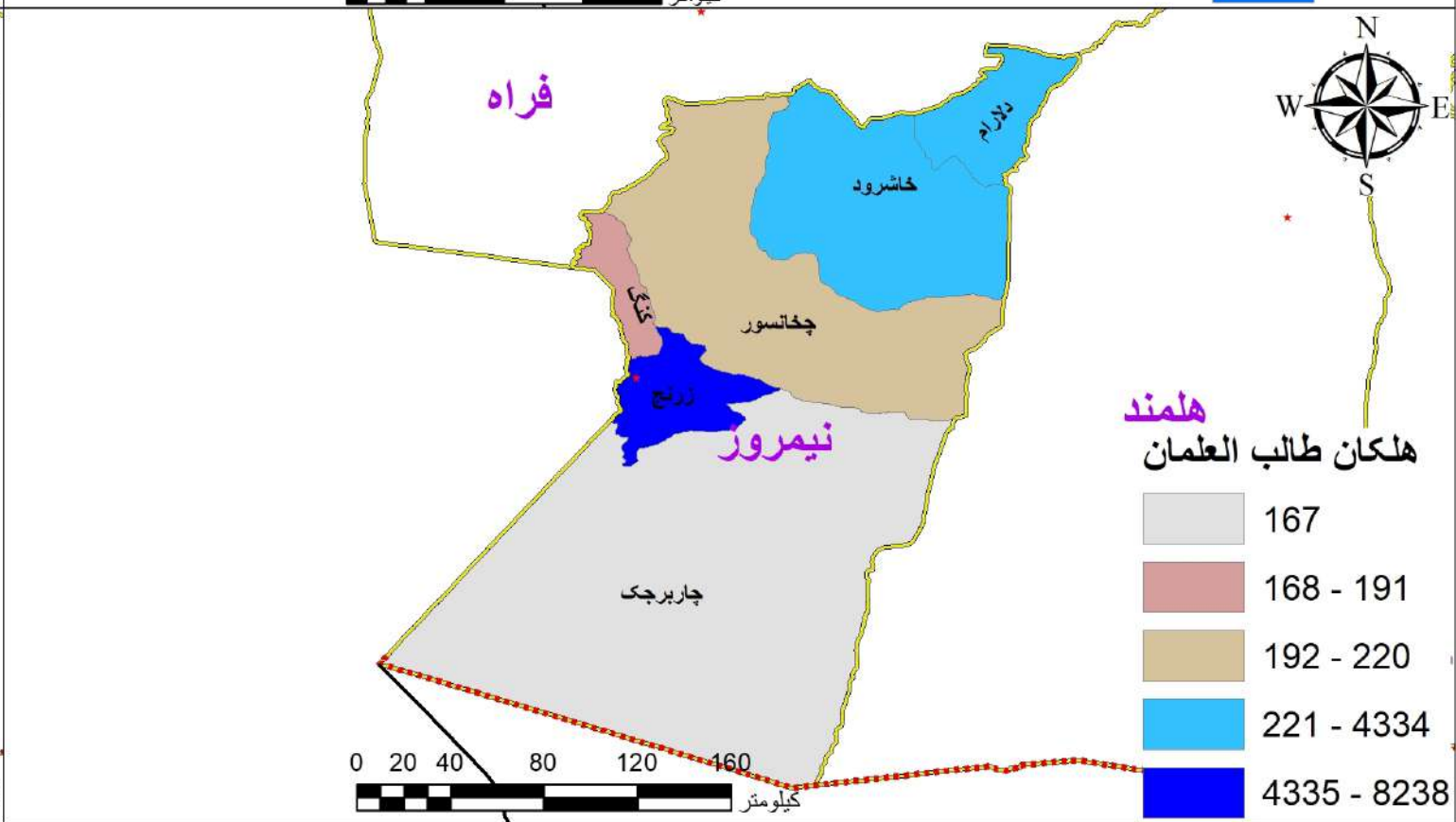
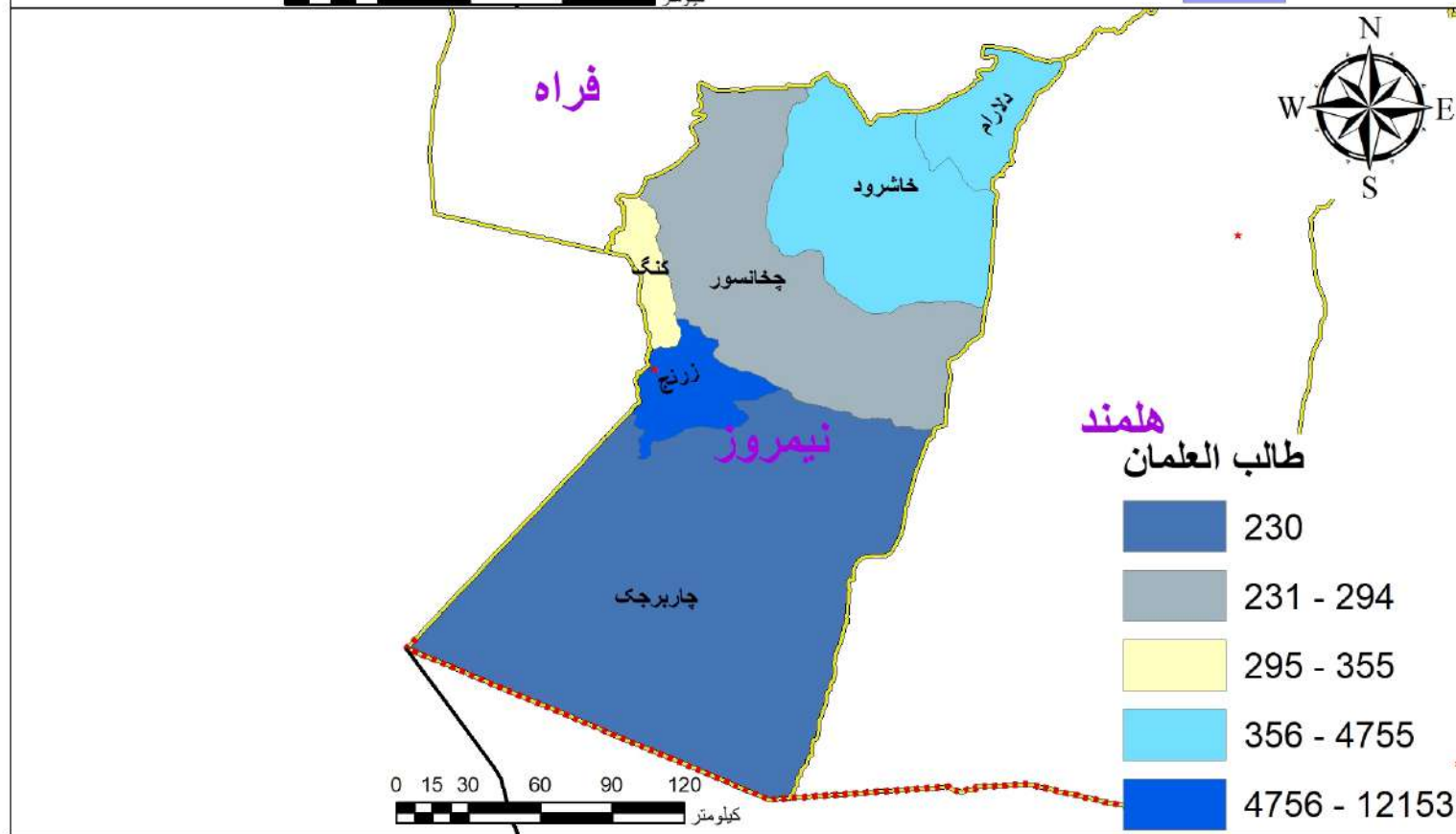
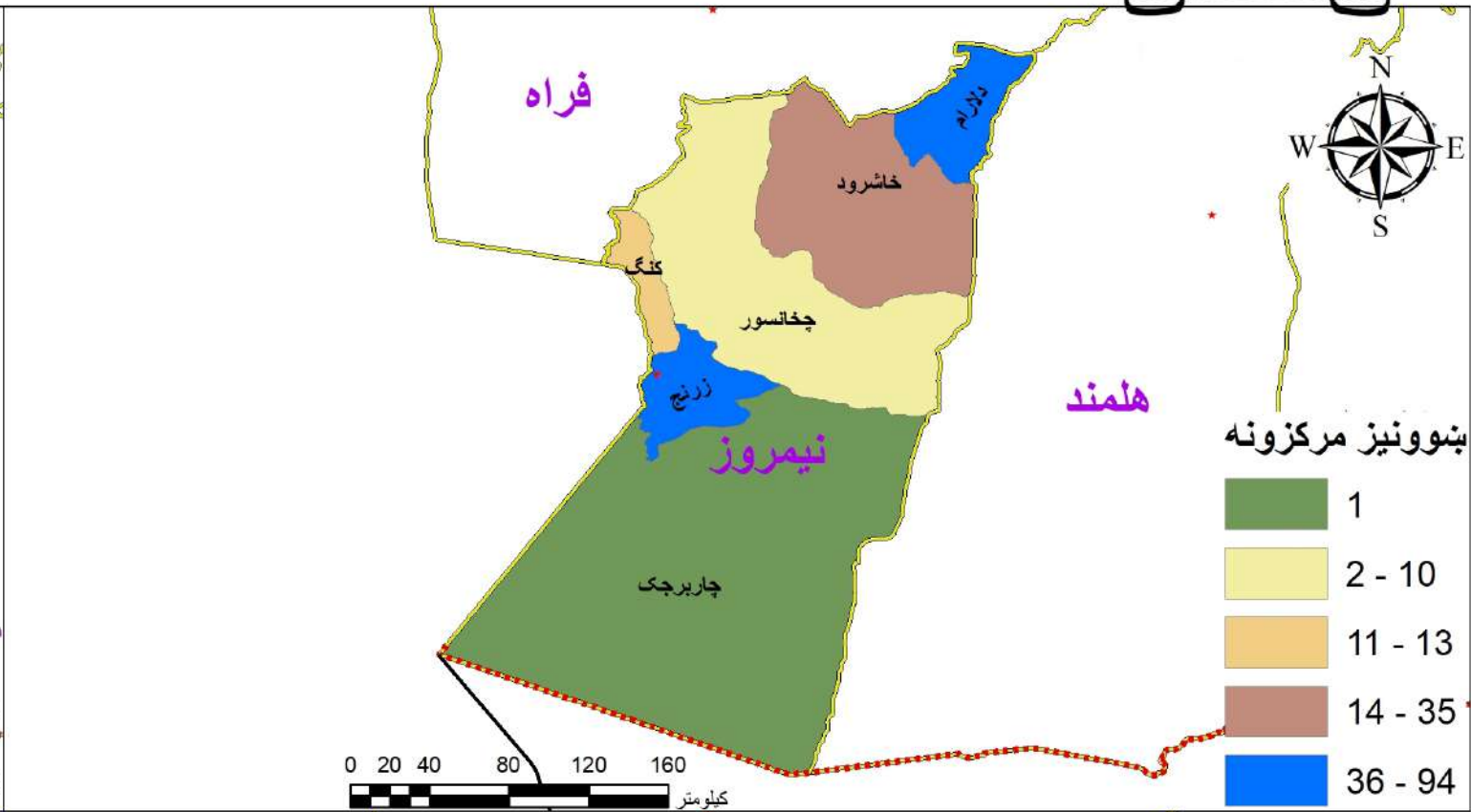
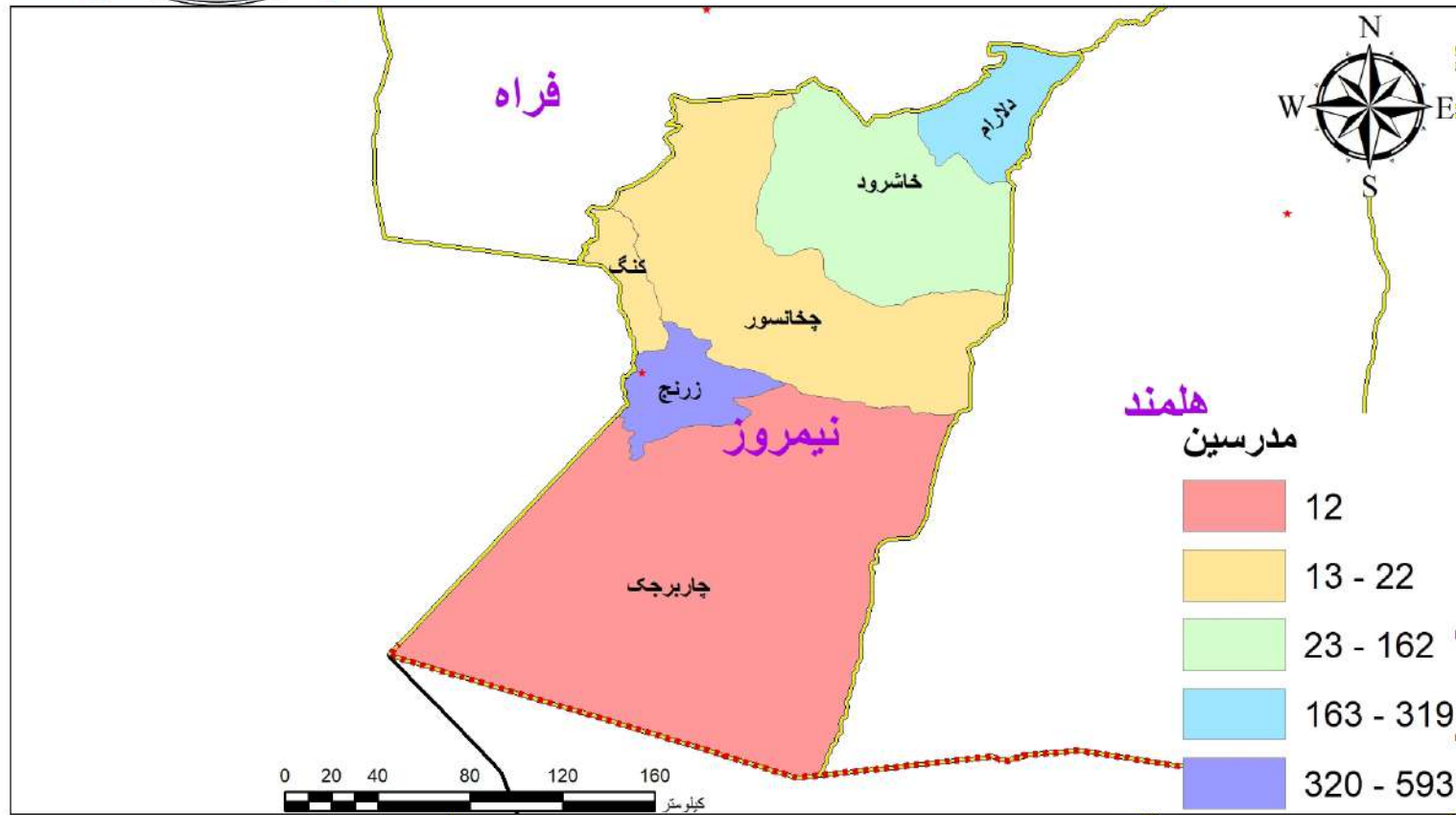

په ۱۴۰۴ هـ.ش کال کې د نیمروز ولایت په ټولو ولسواليو کې د اسلامي زدکړو د برنامې د بنونیزو مرکزونو، طالب العلمانو او مدرسینو شمېر

د مدرسینو شمېر	د طالب العلمانو شمیر د مرحلې په توپیر		د طالب العلمانو شمېر			د بنونیزو مرکزونو شمېر	ولسوالي	شماره
	المرحلة الابتدائية، المتوسطة، الثانوية	المرحلة فوق الثانوية، العالمية	ټول	نجونې	هلکان			
319	422	4,333	4,755	421	4,334	94	دلارام	1
593	751	11,402	12,153	3,915	8,238	71	زرنج	2
162	43	2,517	2,560	121	2,439	35	خاشرود	3
22	-	355	355	164	191	13	کنګ	4
21	-	294	294	74	220	10	چخانسور	5
12	3	227	230	63	167	1	چاربرجک	6
1,129	1,219	19,128	20,347	4,758	15,589	224	ټولټال	

په ۱۴۰۴ هـ.ش کال کې د هرات ولایت په ټولو ولسوالیو کې د عمومي زده کړو د برنامې د بنوونیزو مرکزونو، حاضر او داخله زده کوونکو او په دولتي بنوونیزو مرکزونو کې د بنوونکو شمېر

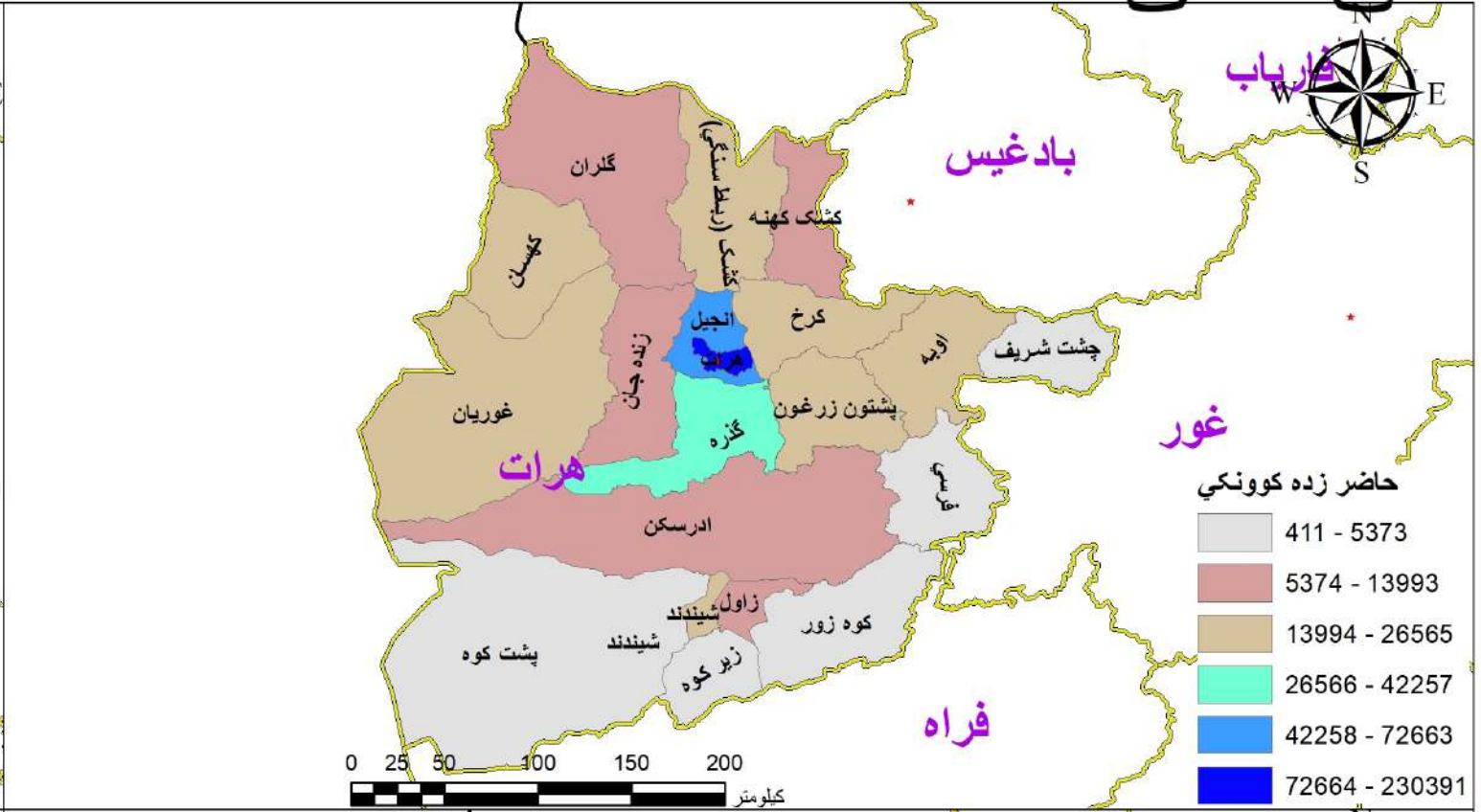

په ۱۴۰۴ هـ.ش کال کې د هرات ولايت په ټولو ولسواليو کې د عمومي زده کړو د برنامې د ښوونيزو مرکزونو، حاضر او داخله زده کوونکو او ښوونکو شمېر

د موجوده ښوونکو شمېر			د حاضر زده کوونکو شمېر			د داخله زده کوونکو شمېر			د ښوونيز مرکزونو شمېر				ولسوالي	شماره
ټول	ښځينه ښوونکي	نارينه ښوونکي	ټول	نجونې	هلکان	ټول	نجونې	هلکان	ټول	لېسه	متوسطه	ابتدائيه		
9,787	7,196	2,591	230,391	86,550	143,841	364,134	184,492	179,642	368	127	50	191	هرات	1
2,119	1,229	890	72,663	31,077	41,586	120,939	61,904	59,035	162	54	38	70	انجيل	2
1,217	558	659	42,257	17,490	24,767	70,783	37,002	33,781	97	36	29	32	گذره	3
748	331	417	26,565	10,644	15,921	43,738	20,980	22,758	77	12	26	39	کشک (رباط سنگي)	4
368	143	225	13,284	5,562	7,722	17,043	8,053	8,990	67	4	21	42	گران	5
655	149	506	19,154	8,256	10,898	31,751	16,913	14,838	64	19	24	21	کرخ	6
692	152	540	21,861	8,294	13,567	36,400	16,027	20,373	63	13	20	30	پشتون زرغون	7
555	313	242	18,468	8,026	10,442	30,515	16,118	14,397	56	18	12	26	غوريان	8
552	99	453	19,753	6,545	13,208	34,626	14,737	19,889	50	13	14	23	اوبه	9
138	28	110	8,696	3,847	4,849	12,353	6,112	6,241	43	3	15	25	ادرسکن	10
398	188	210	17,127	7,782	9,345	27,553	14,605	12,948	37	11	12	14	کهسان	11
602	284	318	20,463	8,761	11,702	39,505	20,042	19,463	35	11	5	19	شیندند	12
346	183	163	8,110	3,441	4,669	14,054	7,747	6,307	34	12	9	13	زنده جان	13
193	78	115	13,993	4,483	9,510	22,653	9,032	13,621	26	7	6	13	زاوړ	14
277	31	246	10,607	3,664	6,943	17,598	7,671	9,927	26	5	14	7	کشک کهنه	15
82	7	75	4,351	841	3,510	6,574	1,555	5,019	23	4	6	13	فرسي	16
64	18	46	4,632	1,749	2,883	6,952	3,054	3,898	20	5	1	14	پشت کوه	17
161	47	114	5,373	1,927	3,446	8,953	4,092	4,861	20	7	5	8	چشت شريف	18
54	4	50	5,129	894	4,235	7,451	1,353	6,098	13	2	4	7	زير کوه	19
8	-	8	411	141	270	501	168	333	7	-	-	7	کوه زور	20
19,016	11,038	7,978	563,288	219,974	343,314	914,076	451,657	462,419	1,288	363	311	614	ټولټال	



په ۱۴۰۴ هـ. ش کال کې د هرات ولایت په ټولو ولسوالیو کې د اسلامي زده کړو د برنامې د بنوونیزو مرکزونو، طالب العلمانو، هلکانو طالب العلمانو او مدرسینو شمېر

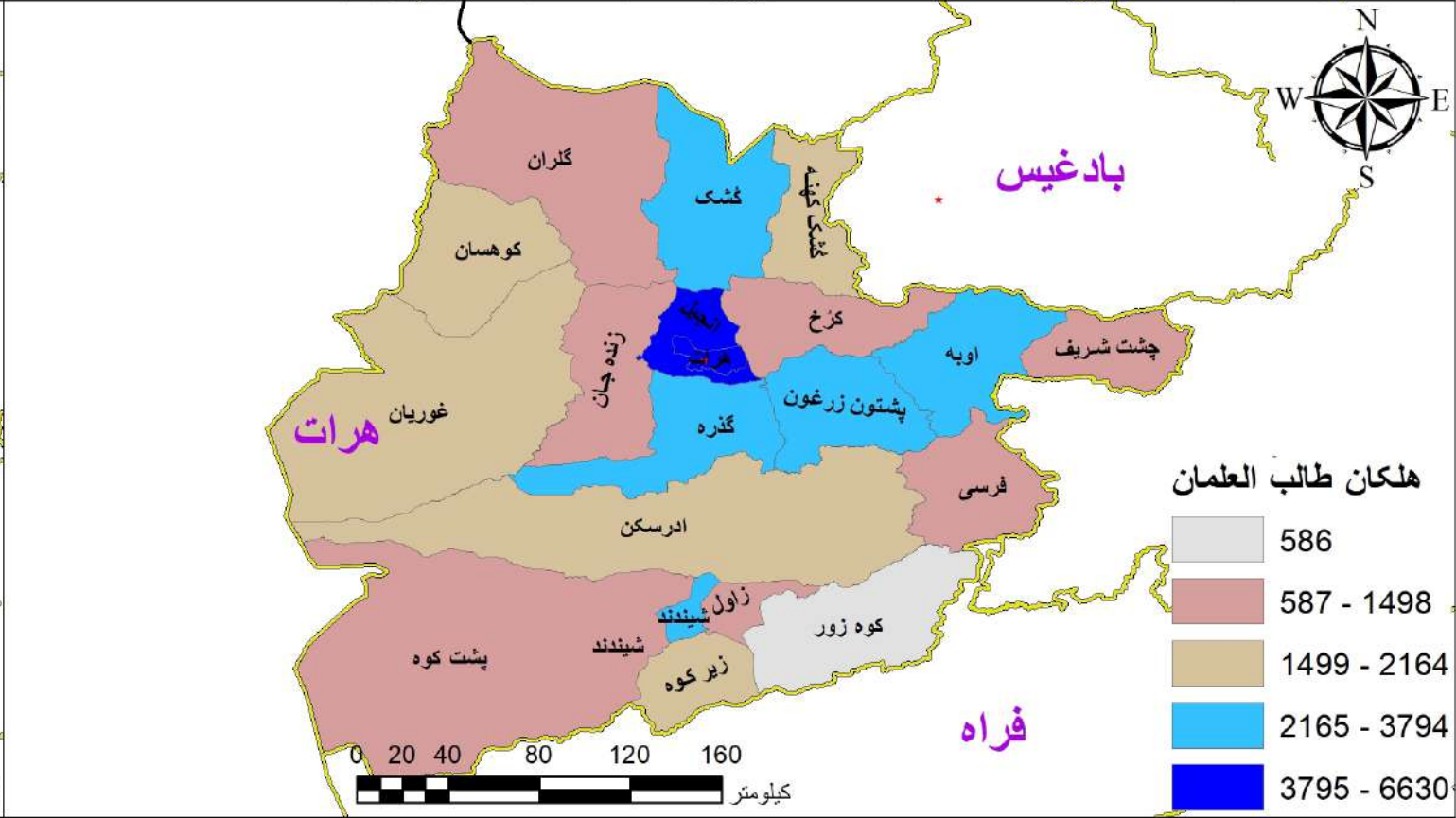

په ۱۴۰۴ هـ.ش کال کې د هرات ولایت په ټولو ولسواليو کې د اسلامي زدکړو د برنامې د ښوونیزو مرکزونو، طالب العلمانو او مدرسینو شمېر

د مدرسینو شمېر	د طالب العلمانو شمیر د مرحلې په توپیر		د طالب العلمانو شمېر			د ښوونیزو مرکزونو شمېر	ولسوالي	شماره
	المرحلة الثانية، العالمية	المرحلة الابتدائية، المتوسطة، الثانوية	ټول	نجونې	هلکان			
939	1,073	13,309	14,382	7,752	6,630	101	هرات	1
363	1,036	6,344	7,380	1,305	6,075	74	انجيل	2
176	147	4,009	4,156	1,565	2,591	64	پشتون زرغون	3
226	432	4,718	5,150	1,356	3,794	51	گذره	4
162	164	3,130	3,294	125	3,169	45	اوبه	5
116	73	2,786	2,859	303	2,556	43	کشک (رابط سنگي)	6
134	71	3,525	3,596	643	2,953	35	شیندند	7
92	11	2,357	2,368	567	1,801	34	ادرسکن	8
92	108	1,609	1,717	697	1,020	32	کڅ	9
80	63	1,473	1,536	228	1,308	30	فرسي	10
98	87	2,116	2,203	231	1,972	30	کھسان	11
132	499	2,684	3,183	1,222	1,961	29	غوريان	12
93	23	2,544	2,567	403	2,164	27	زیرکوه	13
65	52	1,632	1,684	186	1,498	26	زاوړ	14
54	2	1,306	1,308	69	1,239	25	پشت کوه	15
88	68	2,044	2,112	784	1,328	24	گلران	16
84	56	1,729	1,785	527	1,258	23	زنده جان	17
51	5	1,800	1,805	168	1,637	17	کشک کهنه	18
25	-	667	667	81	586	17	کوه زور	19
61	27	1,482	1,509	375	1,134	15	چشت شريف	20
3,131	3,997	61,264	65,261	18,587	46,674	742	ټولټال	



په ۱۴۰۴ هـ. ش کال کې د هلمند ولایت په ټولو ولسوالیو کې د عمومي زده کړو د برنامې د بنوونیزو مرکزونو، حاضر او داخله زده کوونکو او په دولتي بنوونیزو مرکزونو کې د بنوونکو شمېر

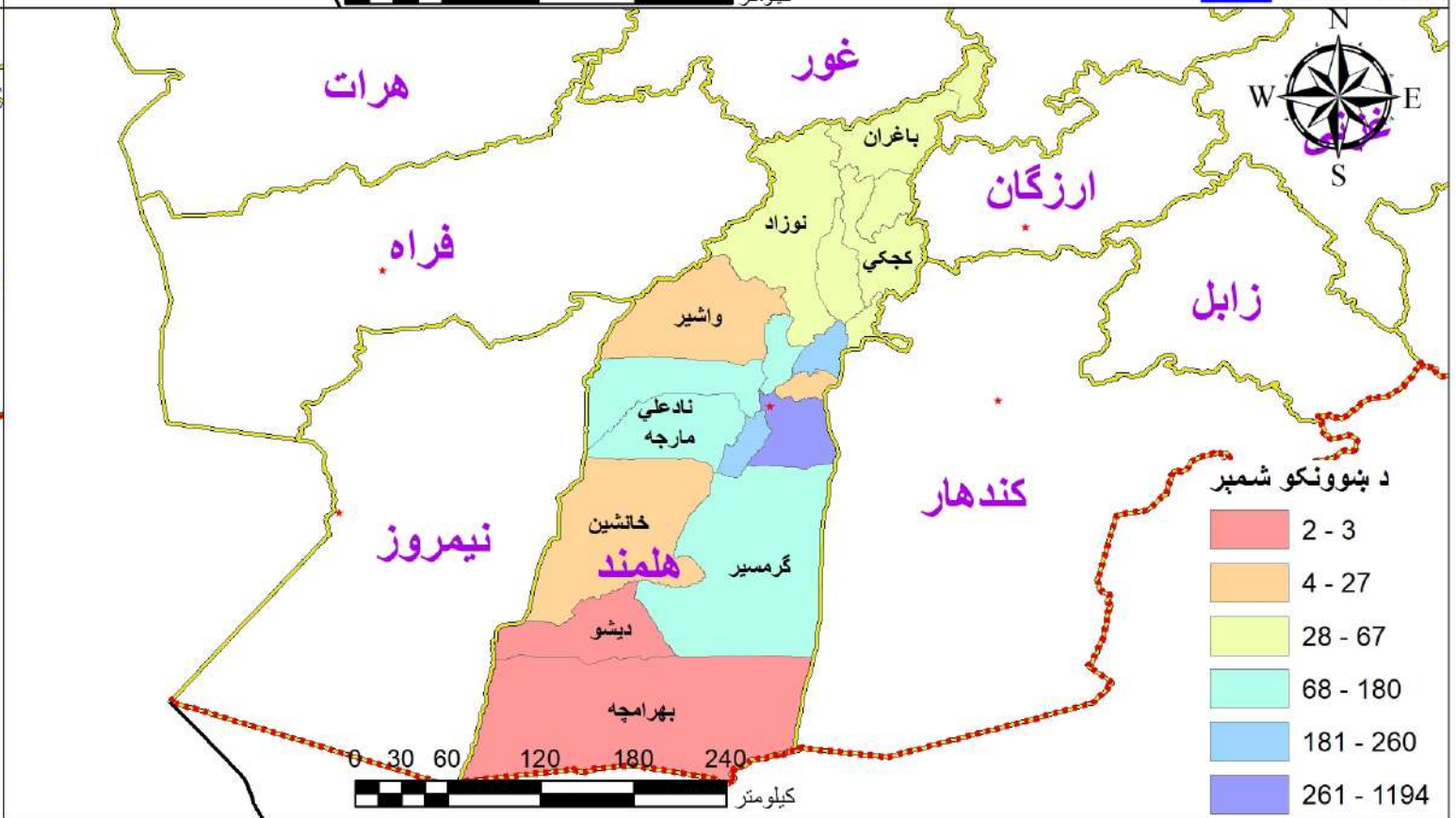
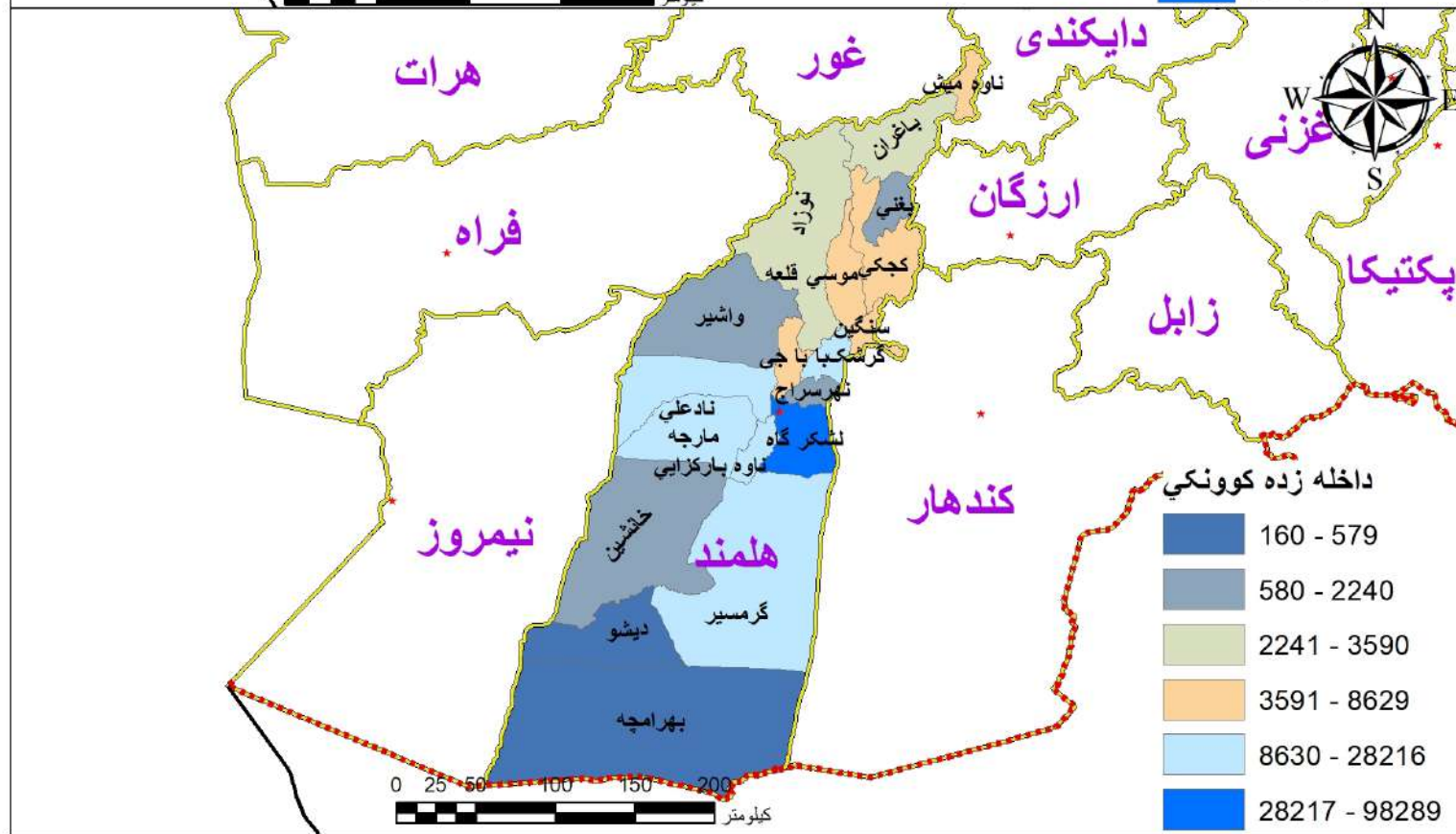
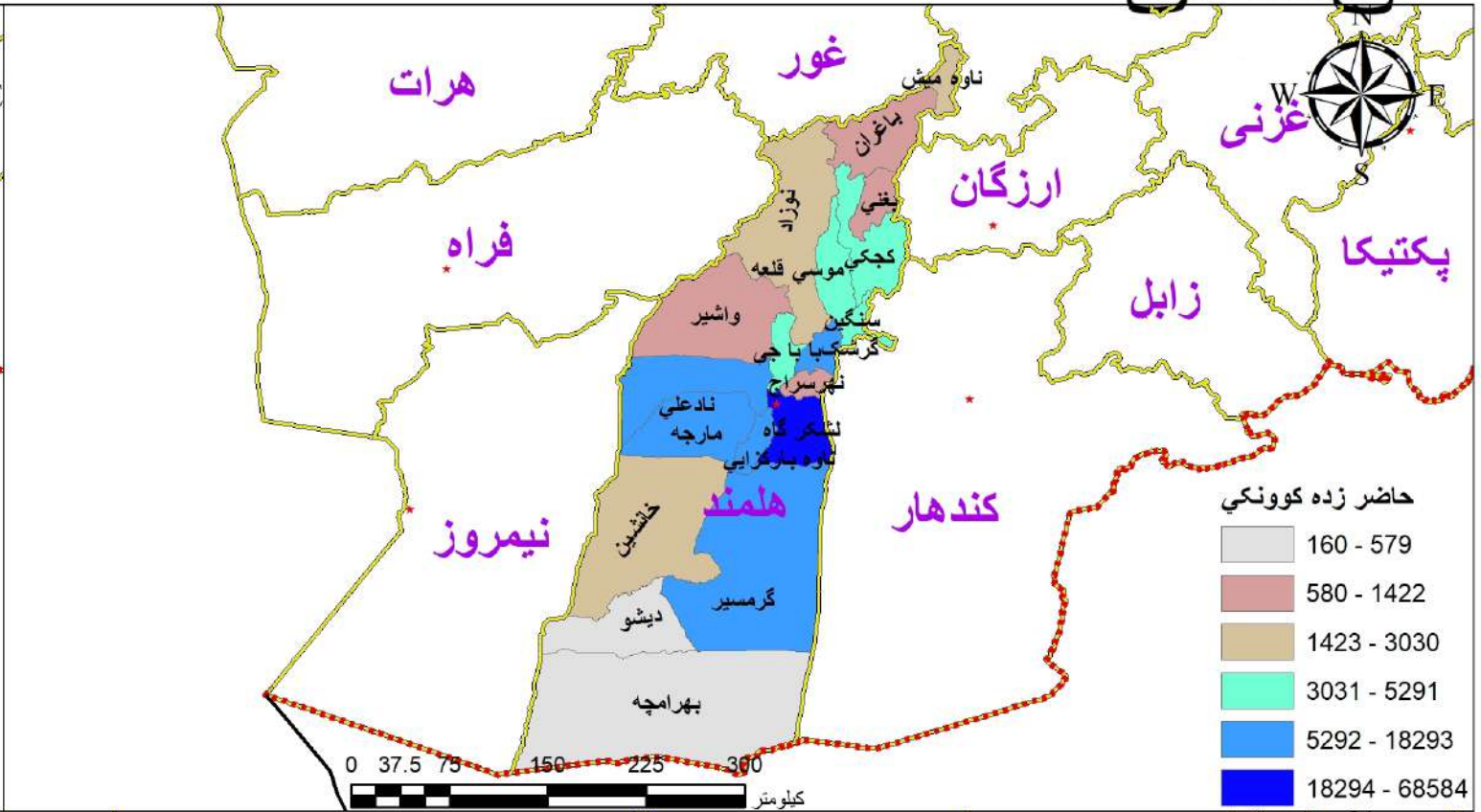
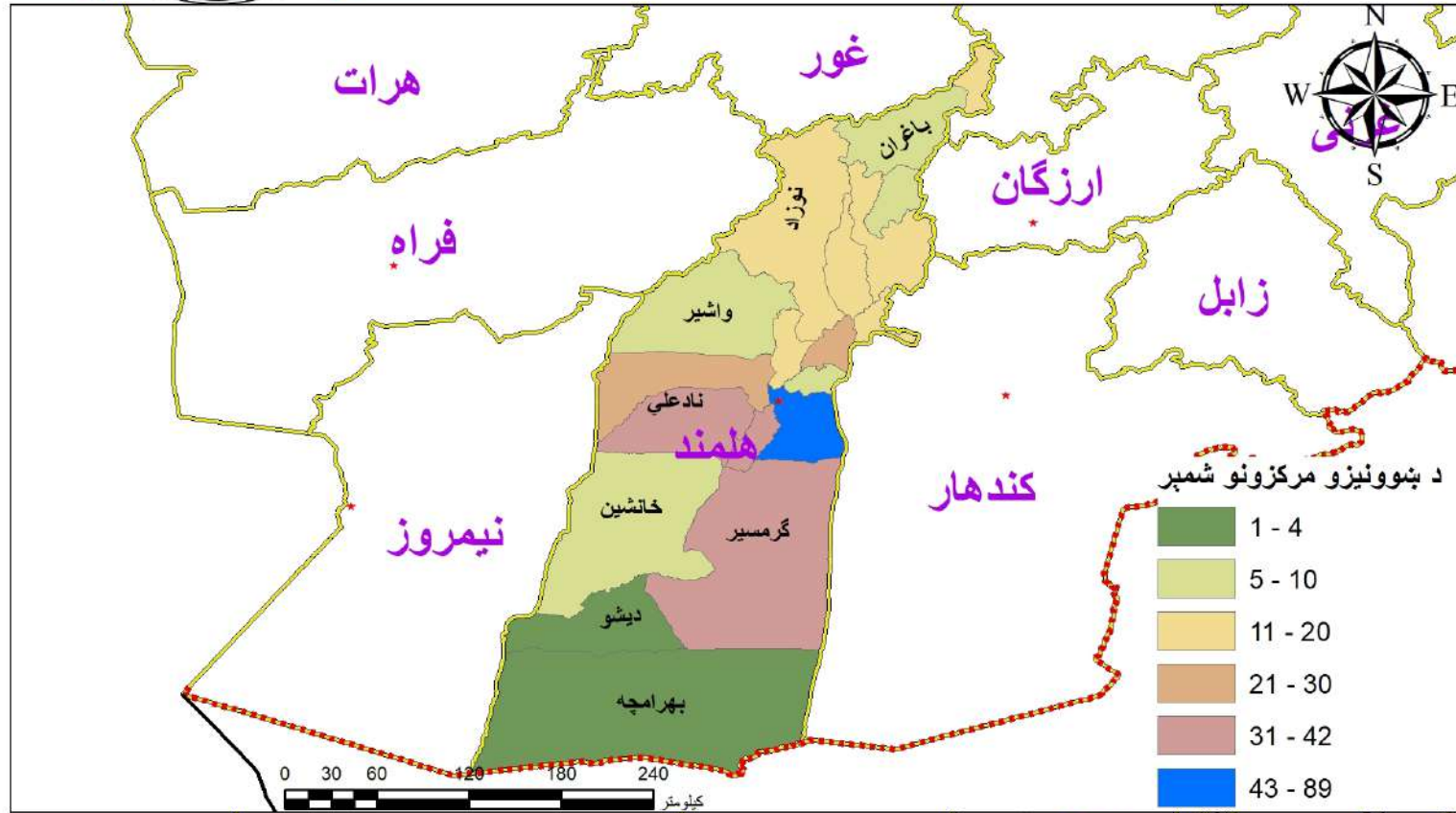

په ۱۴۰۴ هـ.ش کال کې د هلمند ولایت په ټولو ولسواليو کې د عمومي زده کړو د برنامې د ښوونیزو مرکزونو، حاضر او داخله زده کوونکو او ښوونکو شمېر

د موجوده ښوونکو شمېر			د حاضر زده کوونکو شمېر			د داخله زده کوونکو شمېر			د ښوونیزو مرکزونو شمېر				ولسوالي	شماره
ټول	ښځینه ښوونکي	نارینه ښوونکي	ټول	نجونې	هلکان	ټول	نجونې	هلکان	ټول	لېسه	متوسطه	ابتدائیه		
1,782	432	1,350	68,584	19,144	49,440	98,289	36,210	62,079	89	37	15	37	لشکرگاه	1
189	5	184	13,372	2,378	10,994	18,091	2,892	15,199	42	10	10	22	گرمسیر	2
265	-	265	16,574	1,821	14,753	21,154	2,111	19,043	36	12	8	16	ناوه بارکزي	3
139	1	138	11,208	1,248	9,960	16,336	1,679	14,657	35	7	6	22	مارجه	4
348	66	282	18,293	4,108	14,185	28,216	9,301	18,915	30	10	9	11	گرشک	5
156	2	154	10,782	2,072	8,710	17,909	4,504	13,405	27	8	6	13	نادعلي	6
67	-	67	4,243	-	4,243	5,785	-	5,785	20	4	4	12	موسي قلعه	7
86	-	86	5,291	304	4,987	7,535	404	7,131	17	4	6	7	سنگين	8
45	-	45	2,462	266	2,196	3,590	327	3,263	17	3	3	11	نوزاد	9
67	-	67	3,786	-	3,786	6,527	-	6,527	16	4	6	6	کجکي	10
95	-	95	5,010	-	5,010	7,034	-	7,034	14	3	4	7	با با چې	11
44	7	37	3,030	1,170	1,860	8,629	4,204	4,425	14	5	1	8	ناوه ميش	12
27	-	27	1,299	55	1,244	1,423	55	1,368	10	2	7	1	واشیر	13
19	-	19	2,211	396	1,815	2,240	425	1,815	9	1	1	7	خانشین	14
16	-	16	1,365	330	1,035	1,507	350	1,157	8	-	1	7	نهرسراج	15
38	-	38	1,422	-	1,422	3,069	2	3,067	7	-	1	6	باگران	16
36	-	36	1,253	-	1,253	1,420	-	1,420	6	-	1	5	بغني	17
3	-	3	579	226	353	579	226	353	4	-	-	4	دیشو	18
2	-	2	160	-	160	160	-	160	1	-	-	1	بهرامچه	19
3,424	513	2,911	170,924	33,518	137,406	249,493	62,690	186,803	402	110	89	203	ټولټال	



په ۱۴۰۴ هـ.ش کال کې د هلمند ولایت په ټولو ولسوالیو کې د اسلامي زده کړو د برنامې د ښوونیزو مرکزونو، طالب العلمانو، هلکانو طالب العلمانو او مدرسینو شمېر

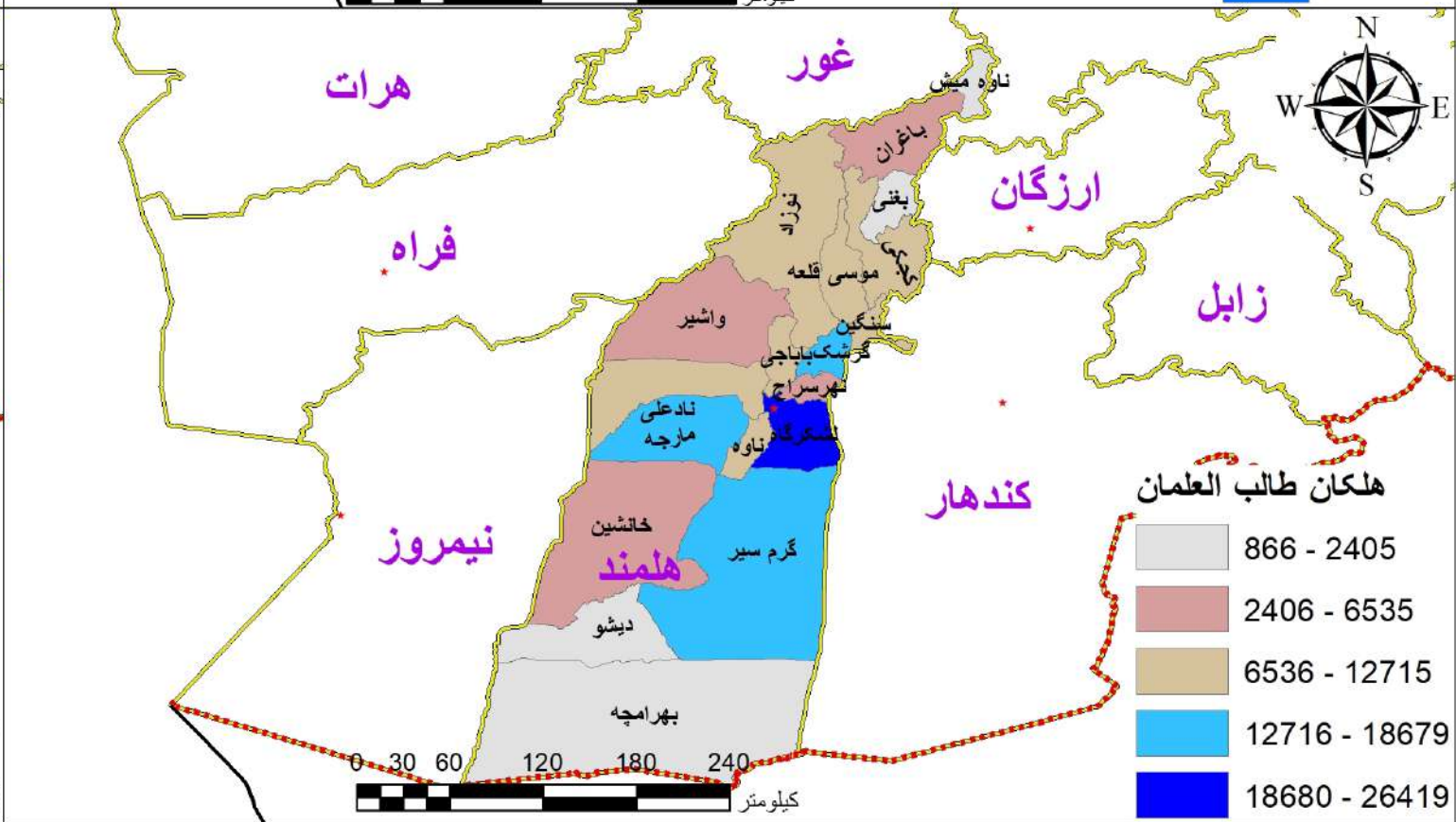
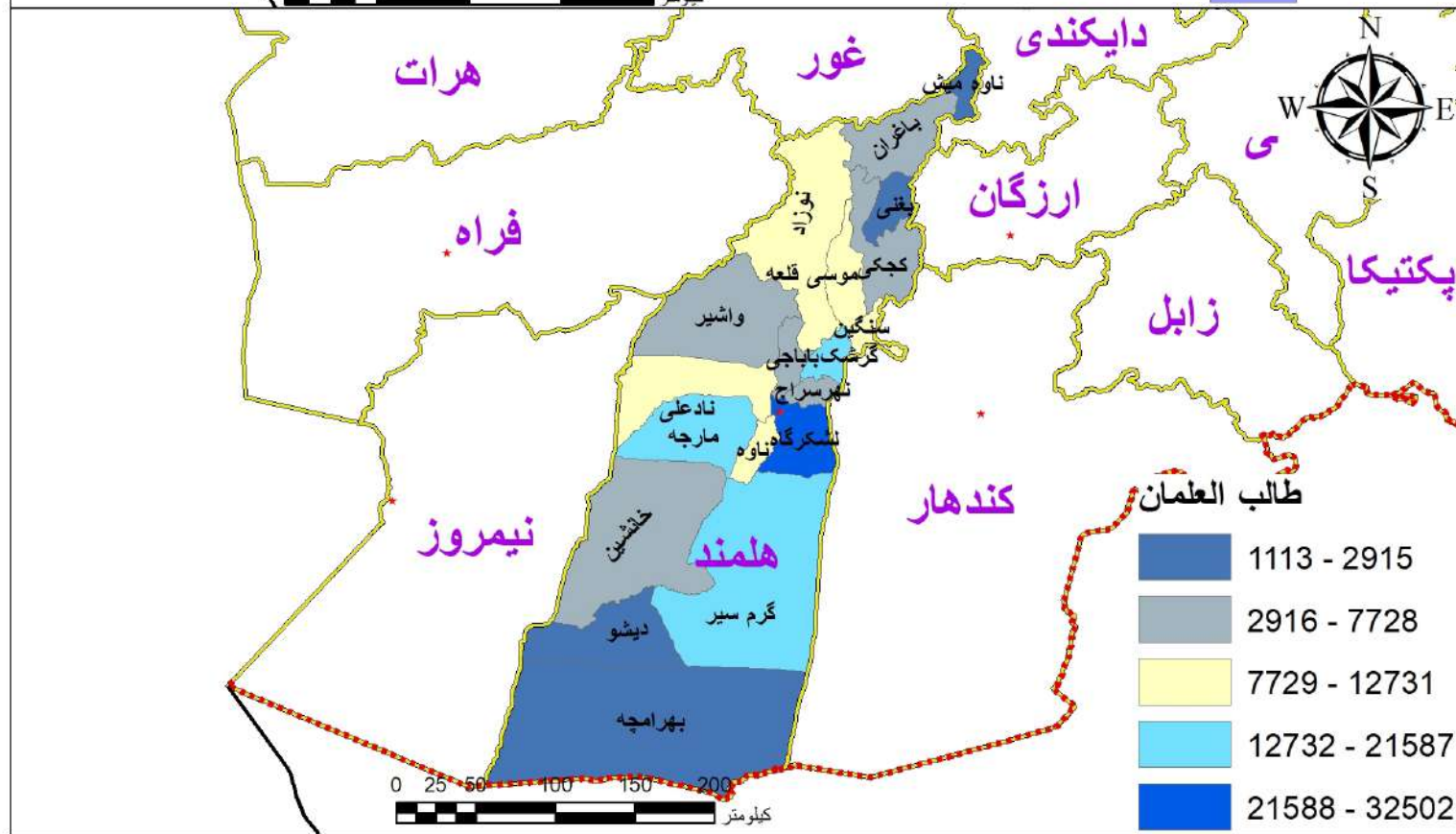
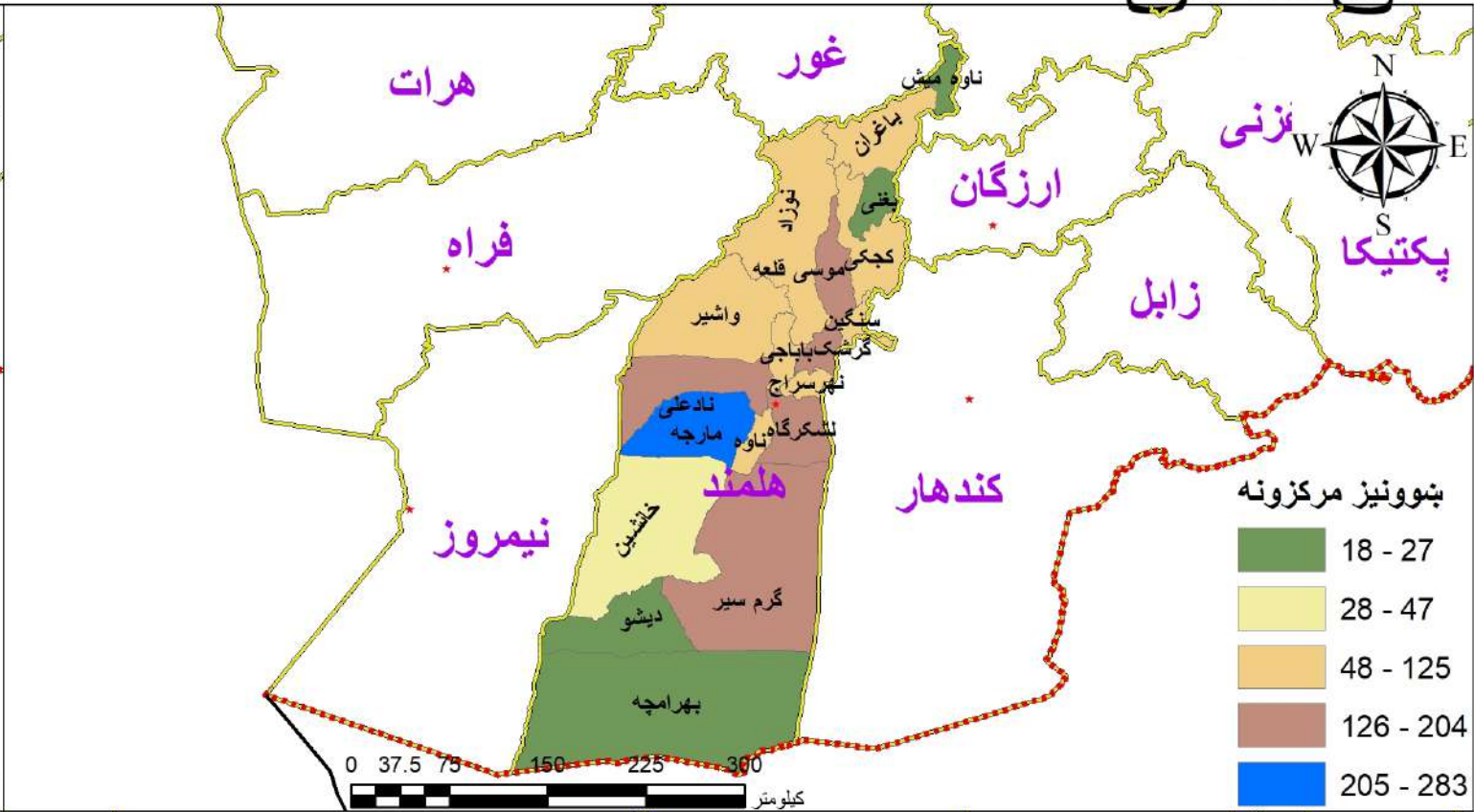
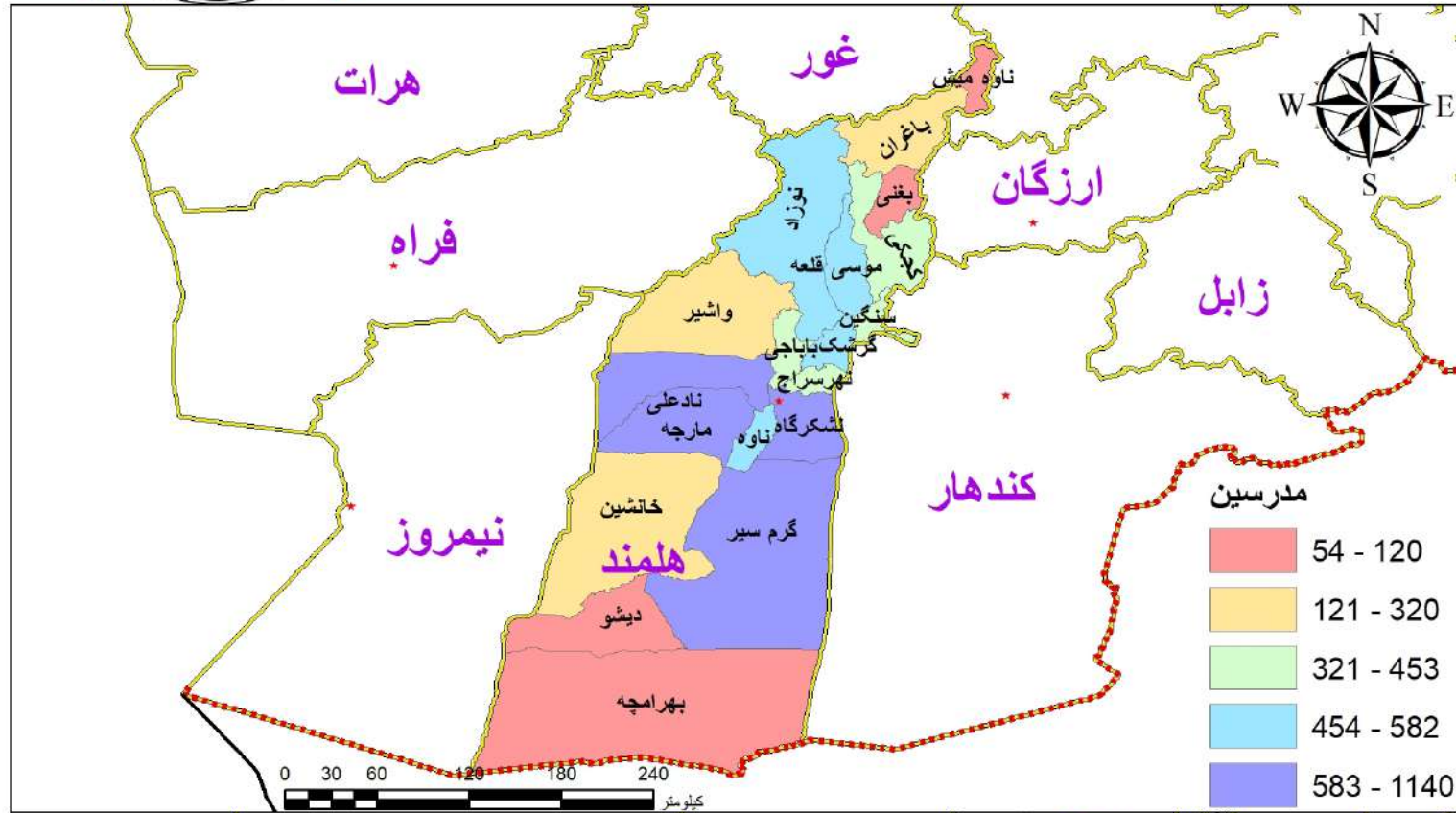

په ۱۴۰۴ هـ.ش کال کې د هلمند ولایت په ټولو ولسواليو کې د اسلامي زدکړو د برنامې د ښوونیزو مرکزونو، طالب العلمانو او مدرسینو شمېر

د مدرسینو شمېر	د طالب العلمانو شمېر د مرحلې په توپیر		د طالب العلمانو شمېر			د ښوونیزو مرکزونو شمېر	ولسوالي	شماره
	المرحلة فوق الثانوية، العالمية	المرحلة الابتدائية، المتوسطة، الثانوية	ټول	نجونې	هلکان			
1,140	1,969	17,109	19,078	1,278	17,800	283	مارجه	1
1,139	2,891	29,611	32,502	6,083	26,419	204	لشکرگاه	2
959	1,064	11,667	12,731	16	12,715	184	نادعلي	3
582	1,010	7,546	8,556	150	8,406	153	موسي قلعه	4
905	721	20,866	21,587	2,908	18,679	145	گرمسير	5
477	1,505	15,746	17,251	1,795	15,456	143	گرشک	6
423	650	7,078	7,728	60	7,668	125	کجکي	7
475	592	8,380	8,972	83	8,889	118	نوزاد	8
453	798	7,839	8,637	513	8,124	105	سنگين	9
446	532	6,969	7,501	225	7,276	98	با با جي	10
520	472	11,656	12,128	1,694	10,434	95	ناوه بارکزي	11
372	278	6,572	6,850	315	6,535	92	نهرسراج	12
317	300	4,236	4,536	85	4,451	88	واشير	13
320	182	5,654	5,836	124	5,712	84	باغران	14
219	112	5,282	5,394	1,402	3,992	47	خانشين	15
83	5	2,910	2,915	510	2,405	27	بهرامجه	16
80	10	1,769	1,779	619	1,160	25	ناوه ميش	17
120	19	1,094	1,113	-	1,113	22	بغني	18
54	15	1,274	1,289	423	866	18	ديشو	19
9,084	13,125	173,258	186,383	18,283	168,100	2,056	ټولټال	



په ۱۴۰۴ هـ. ش کال کې د کابل ولایت په ټولو ولسوالیو کې د عمومي زده کړو د برنامې د بنوونیزو مرکزونو، حاضر او داخله زده کوونکو او په دولتي بنوونیزو مرکزونو کې د بنوونکو شمېر

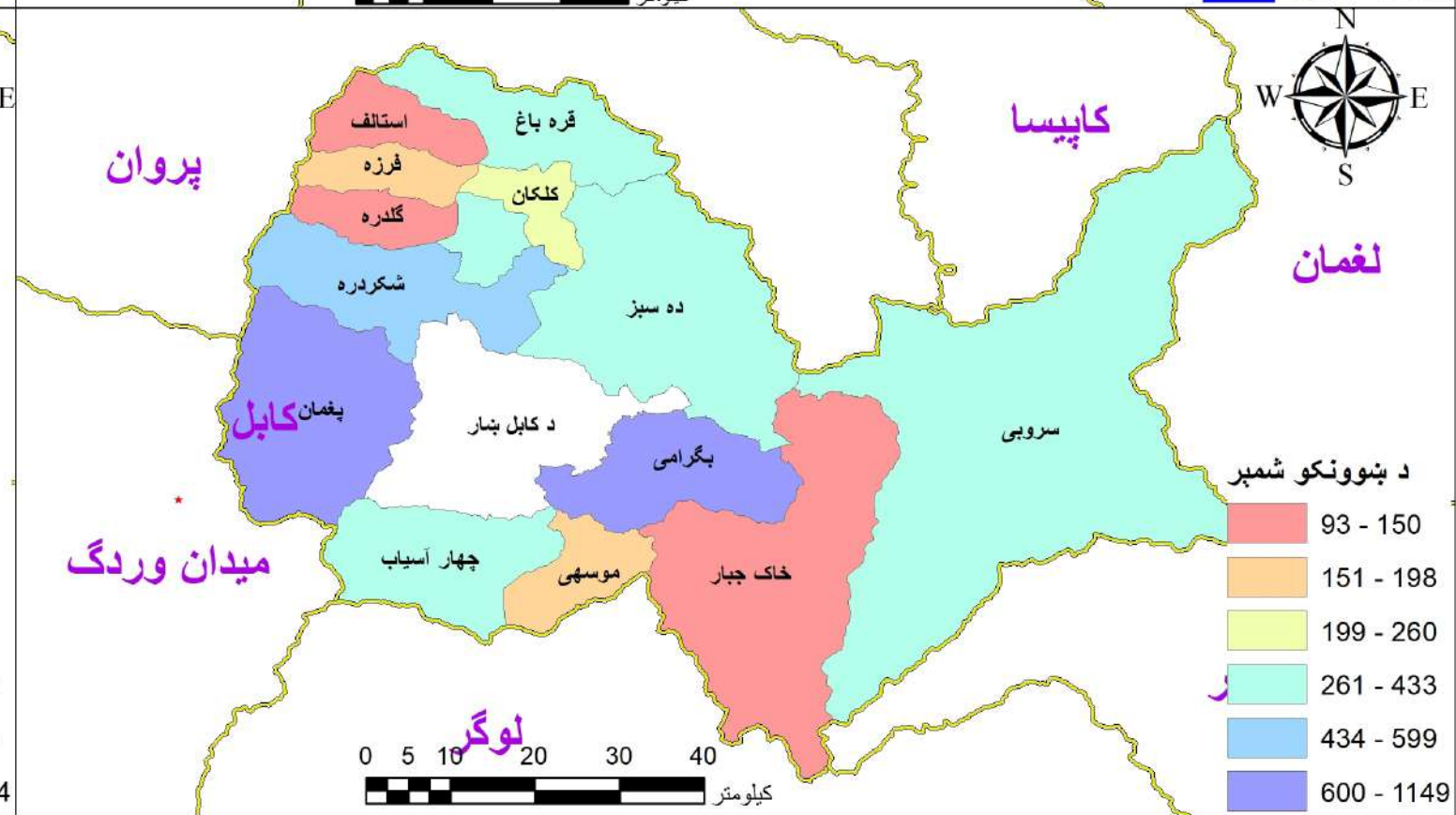
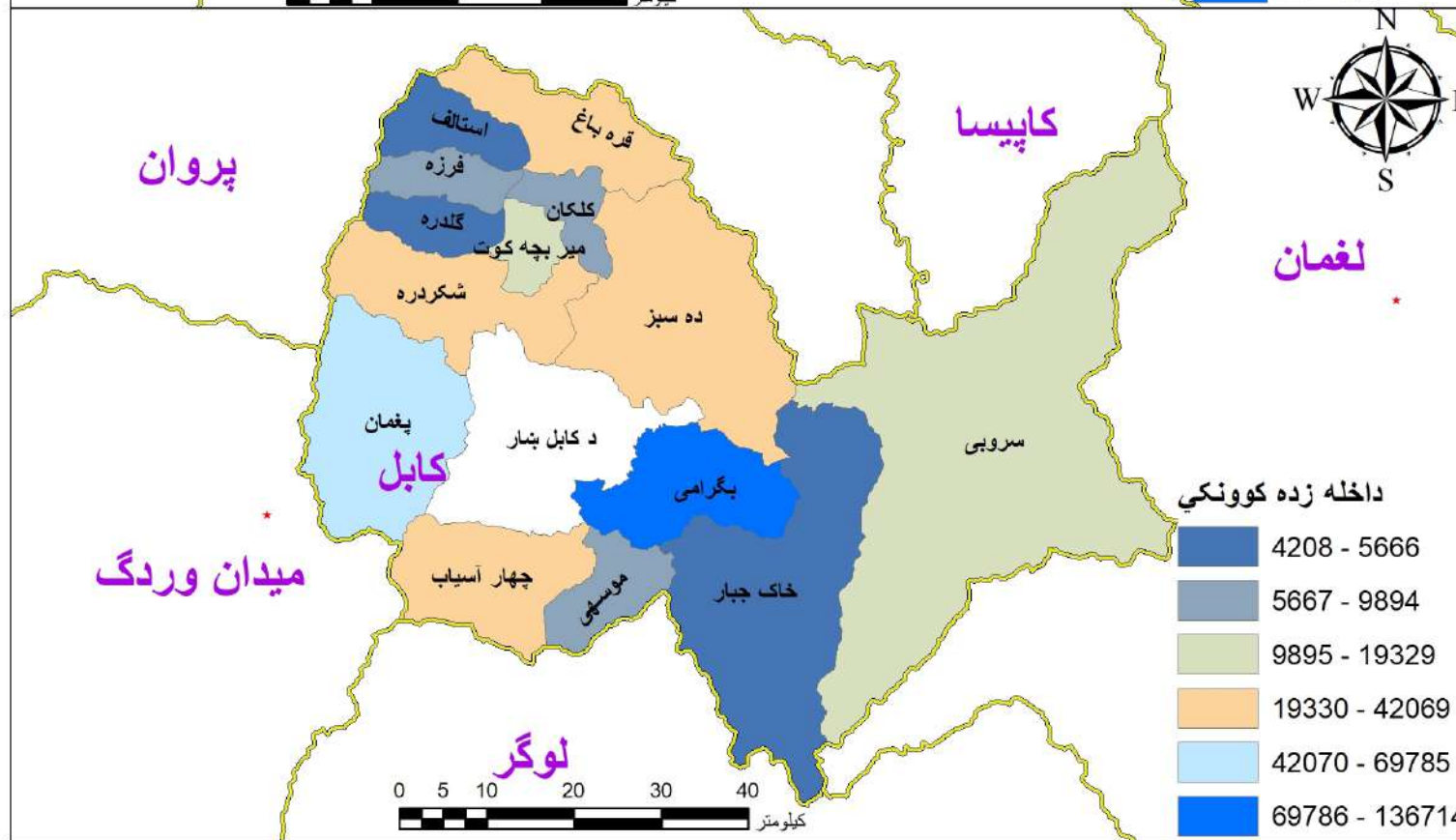
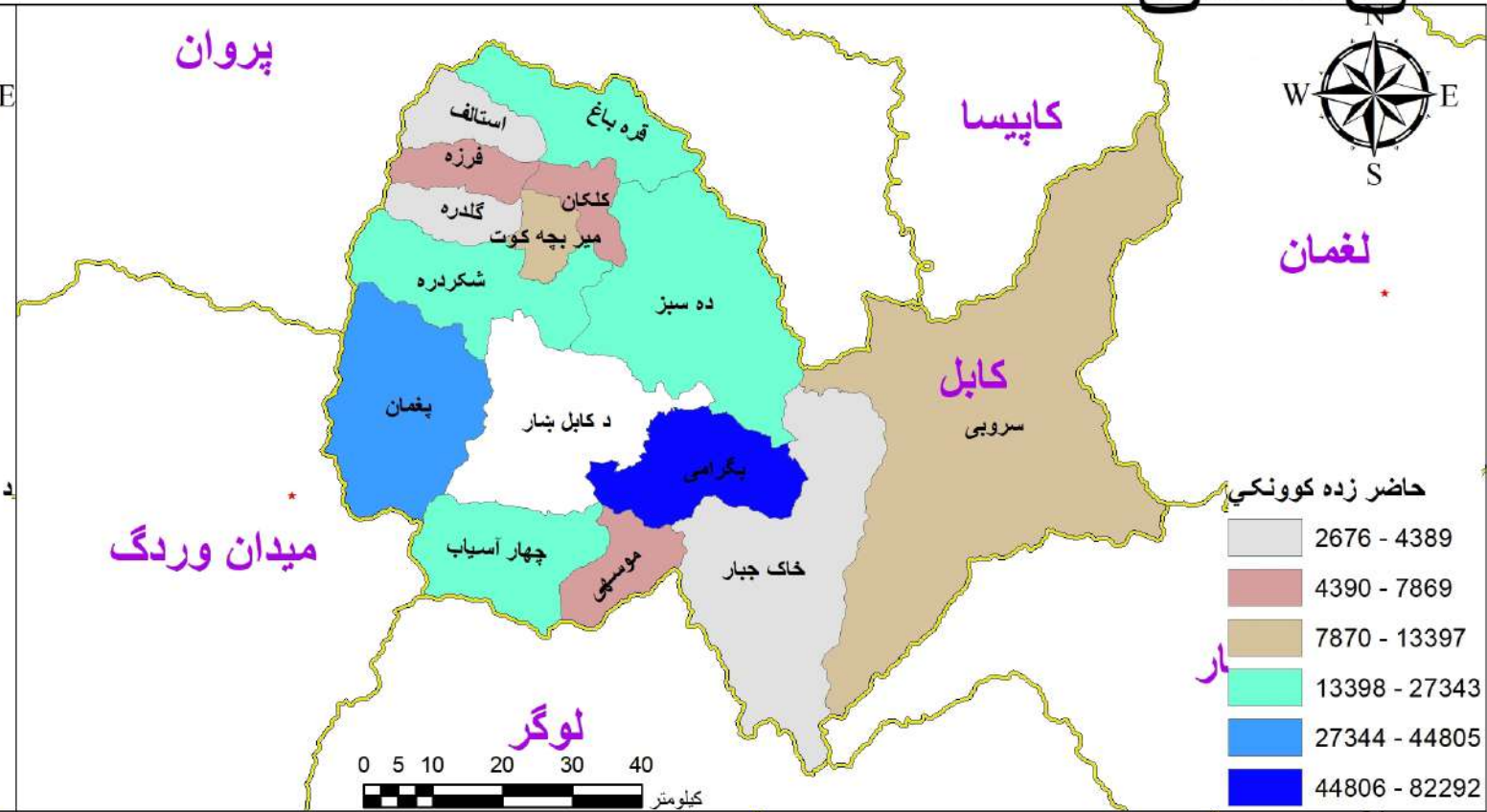
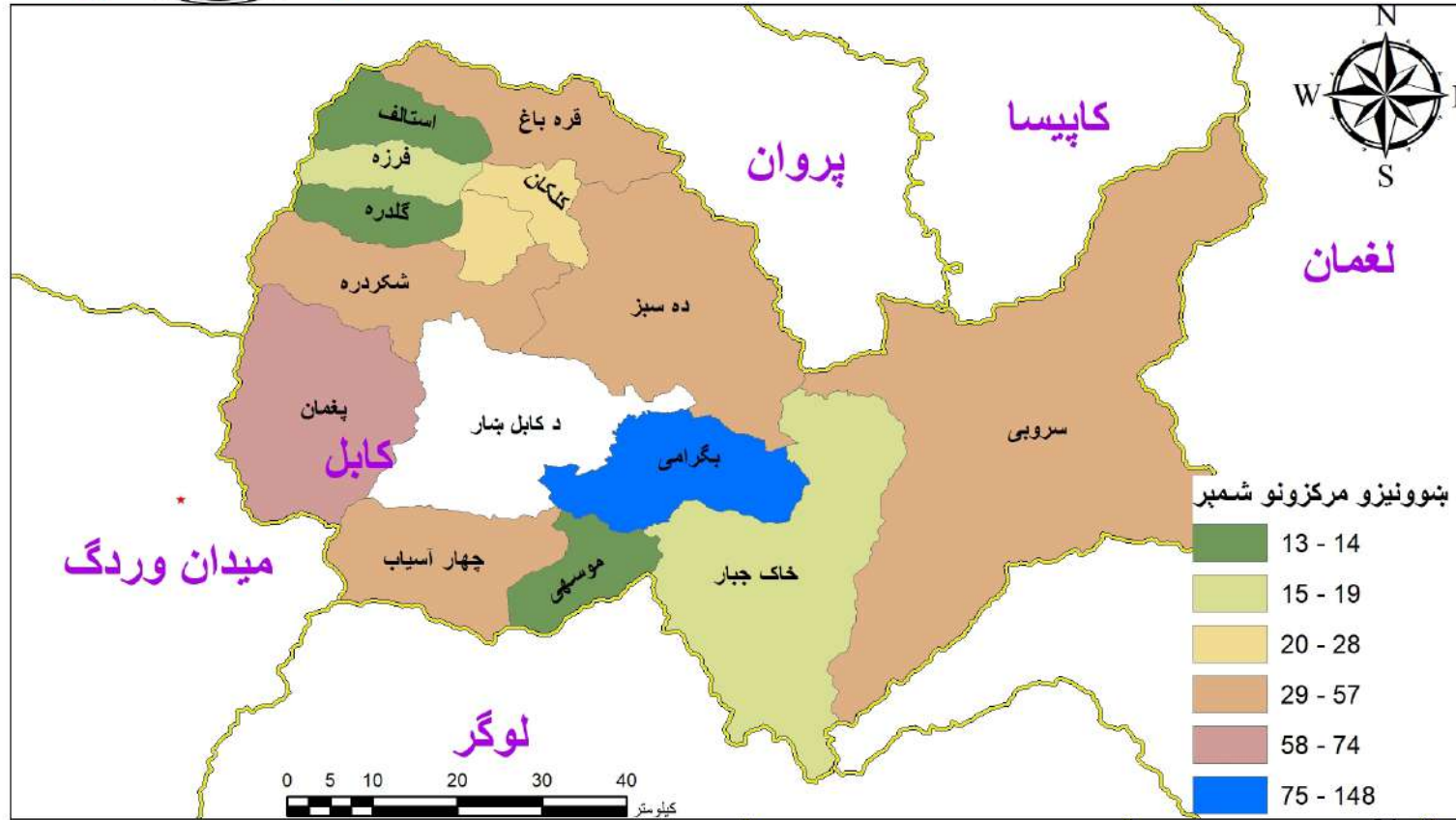

په ۱۴۰۴ هـ.ش کال کې د کابل ولایت په ټولو ولسواليو کې د عمومي زده کړو د برنامې د ښوونیزو مرکزونو، حاضر او داخله زده کوونکو او ښوونکو شمېر

د موجوده ښوونکو شمېر			د حاضر زده کوونکو شمېر			د داخله زده کوونکو شمېر			د ښوونیزو مرکزونو شمېر				ولسوالي	شماره
ټول	ښځینه ښوونکي	نارینه ښوونکي	ټول	نجونې	هلکان	ټول	نجونې	هلکان	ټول	لېسه	متوسطه	ابتدائیه		
2,432	1,136	1,296	82,292	26,903	55,389	136,712	60,605	76,107	148	49	29	70	بگرامي	1
1,412	492	920	44,805	13,493	31,312	69,785	29,326	40,459	74	36	9	29	پغمان	2
422	25	397	13,397	3,522	9,875	19,329	6,592	12,737	57	13	16	28	سروبي	3
500	91	409	21,697	5,780	15,917	30,591	11,098	19,493	56	12	17	27	قره باغ	4
692	274	418	22,294	6,925	15,369	34,710	15,572	19,138	53	17	15	21	شکرده	5
633	222	411	27,343	8,175	19,168	42,069	17,232	24,837	48	22	9	17	ده سبز	6
605	199	406	18,721	4,922	13,799	27,799	10,772	17,027	42	13	7	22	چهارآسياب	7
400	160	240	12,124	3,899	8,225	18,181	8,010	10,171	28	9	8	11	مير بچه کوت	8
260	60	200	6,436	2,182	4,254	9,515	4,189	5,326	23	6	6	11	کلکان	9
198	46	152	5,577	1,755	3,822	9,007	4,019	4,988	19	8	2	9	فرزه	10
121	2	119	4,389	1,399	2,990	5,549	2,052	3,497	16	5	5	6	خاک جبار	11
224	6	218	7,869	2,736	5,133	9,894	3,752	6,142	14	4	5	5	موسهي	12
150	51	99	3,567	1,149	2,418	5,666	2,639	3,027	13	7	4	2	استالف	13
113	49	64	2,676	639	2,037	4,208	1,543	2,665	13	5	2	6	گلدره	14
8,162	2,813	5,349	273,187	83,479	189,708	423,015	177,401	245,614	604	206	134	264	ټولټال	



په ۱۴۰۴ هـ. ش کال کې د کابل ولایت په ټولو ولسوالیو کې د اسلامي زده کړو د پرنامې
د بنوونیزو مرکزونو، طالب العلمانو، هلکانو طالب العلمانو او مدرسینو شمېر

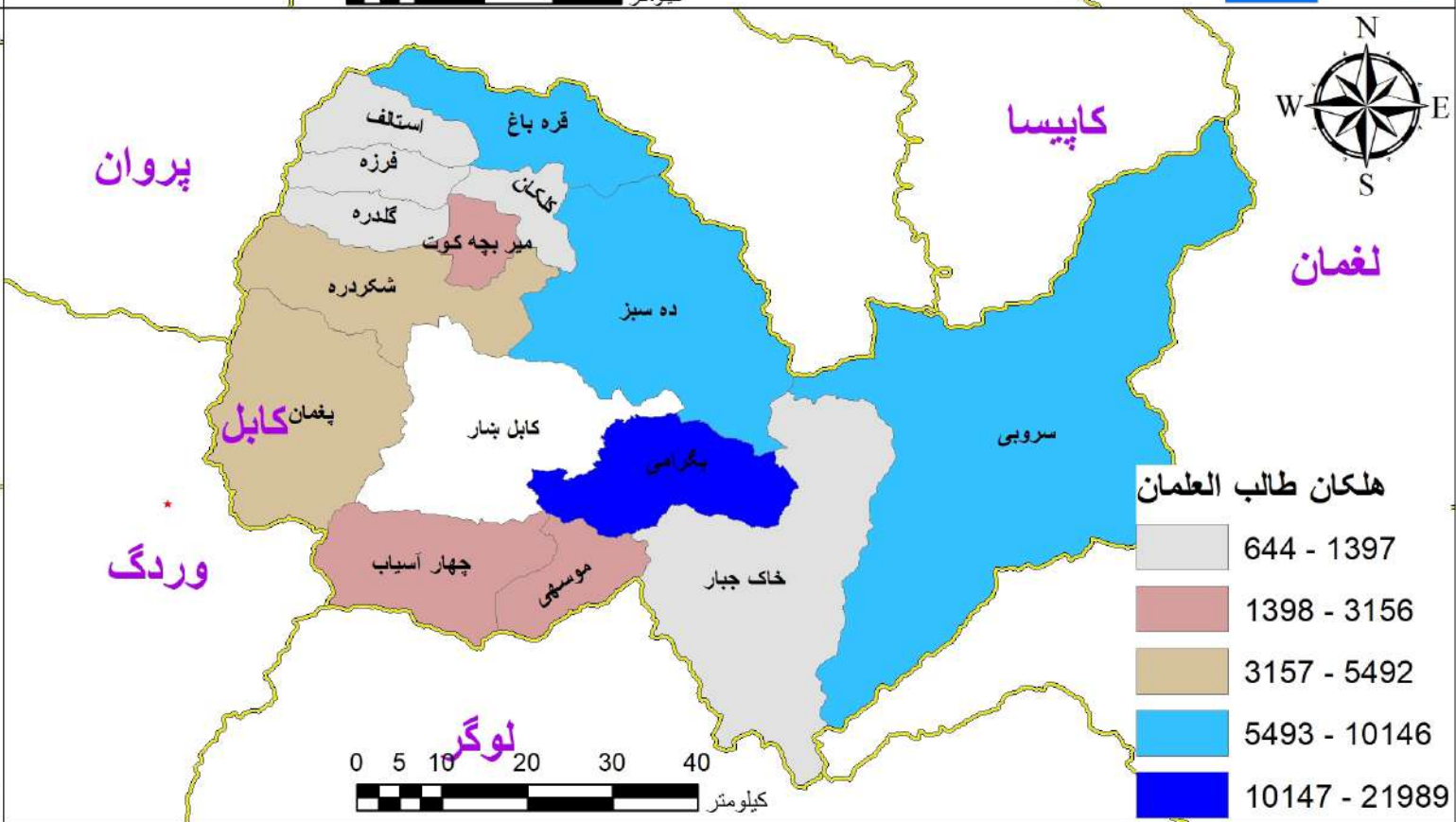
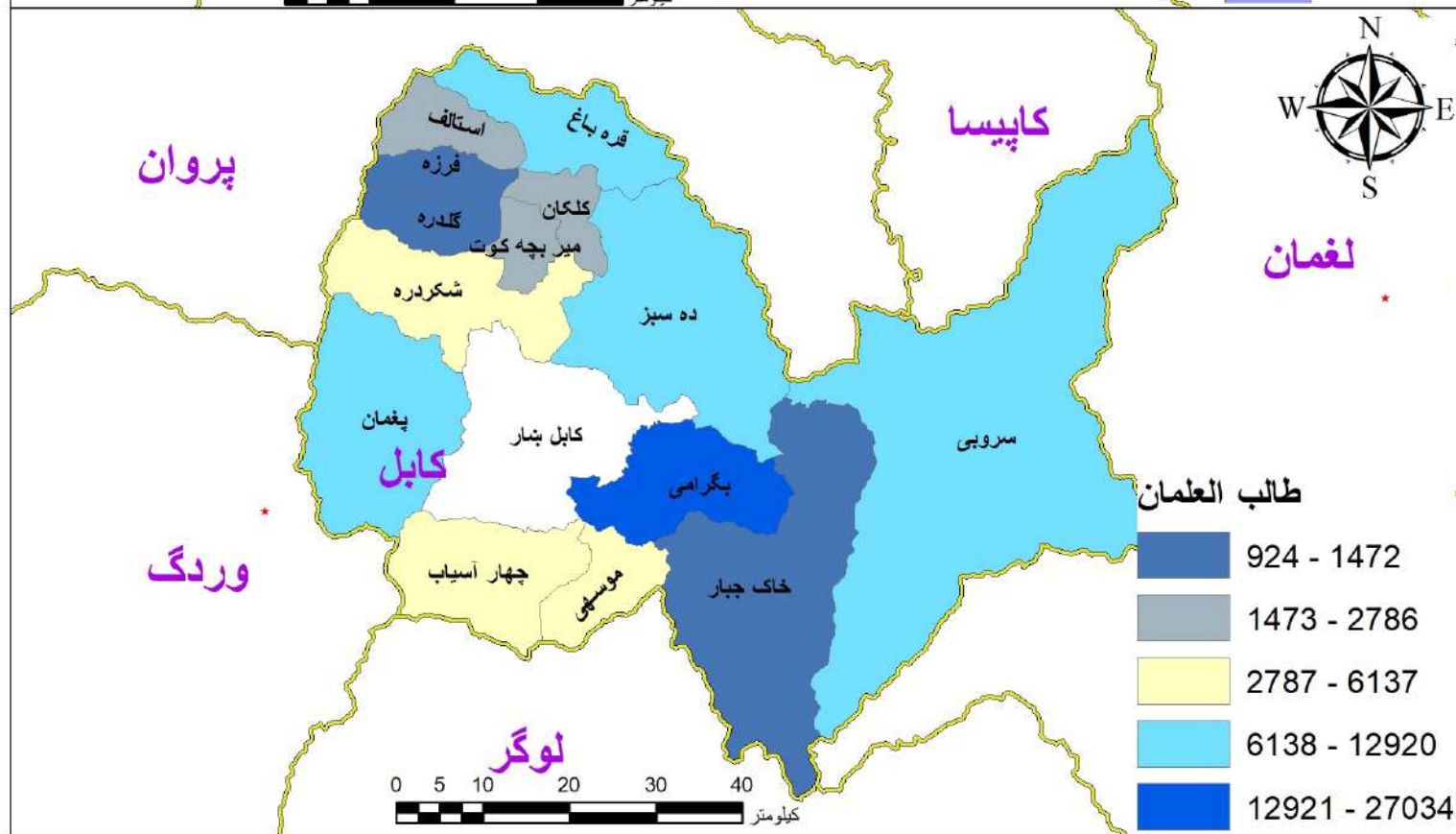
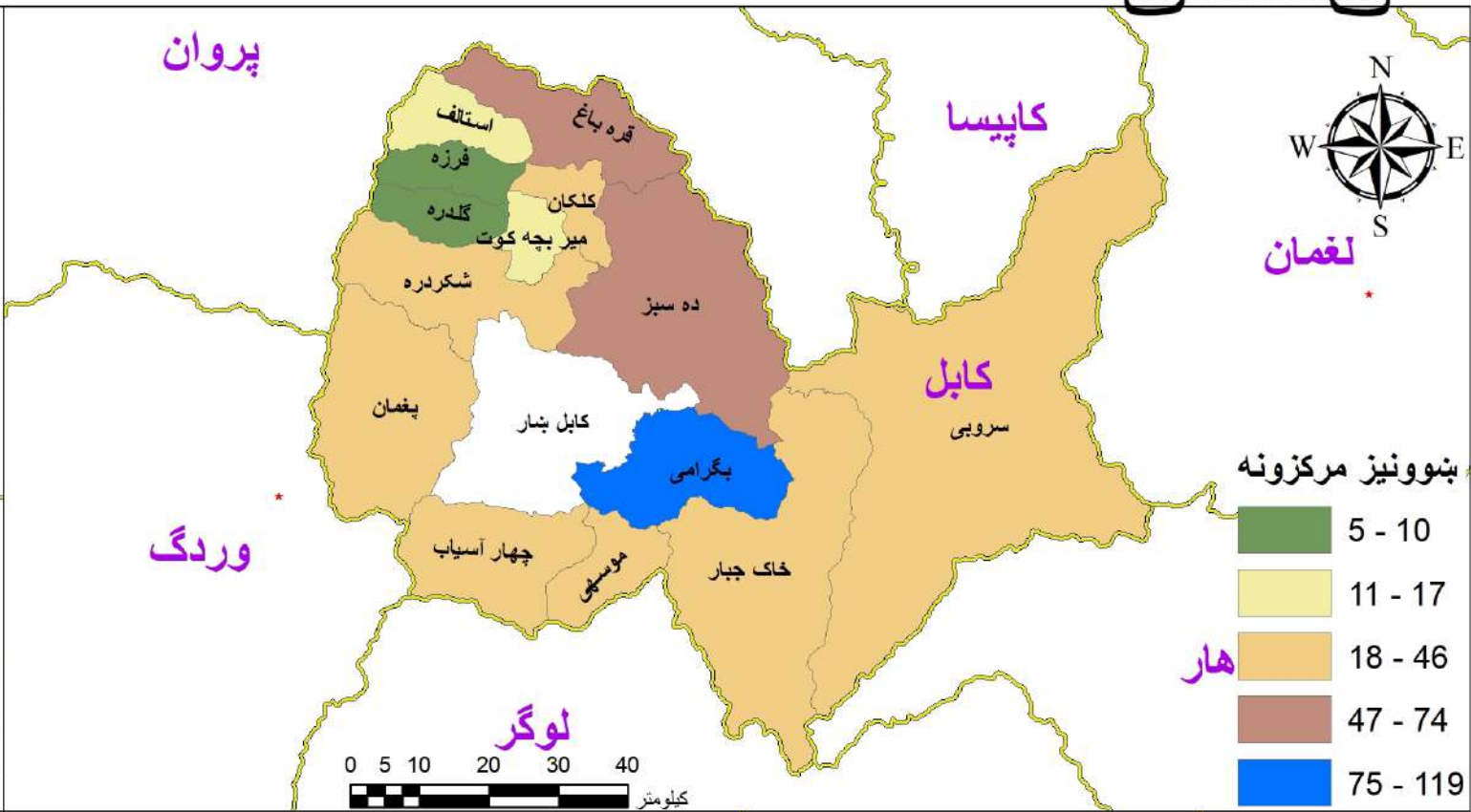
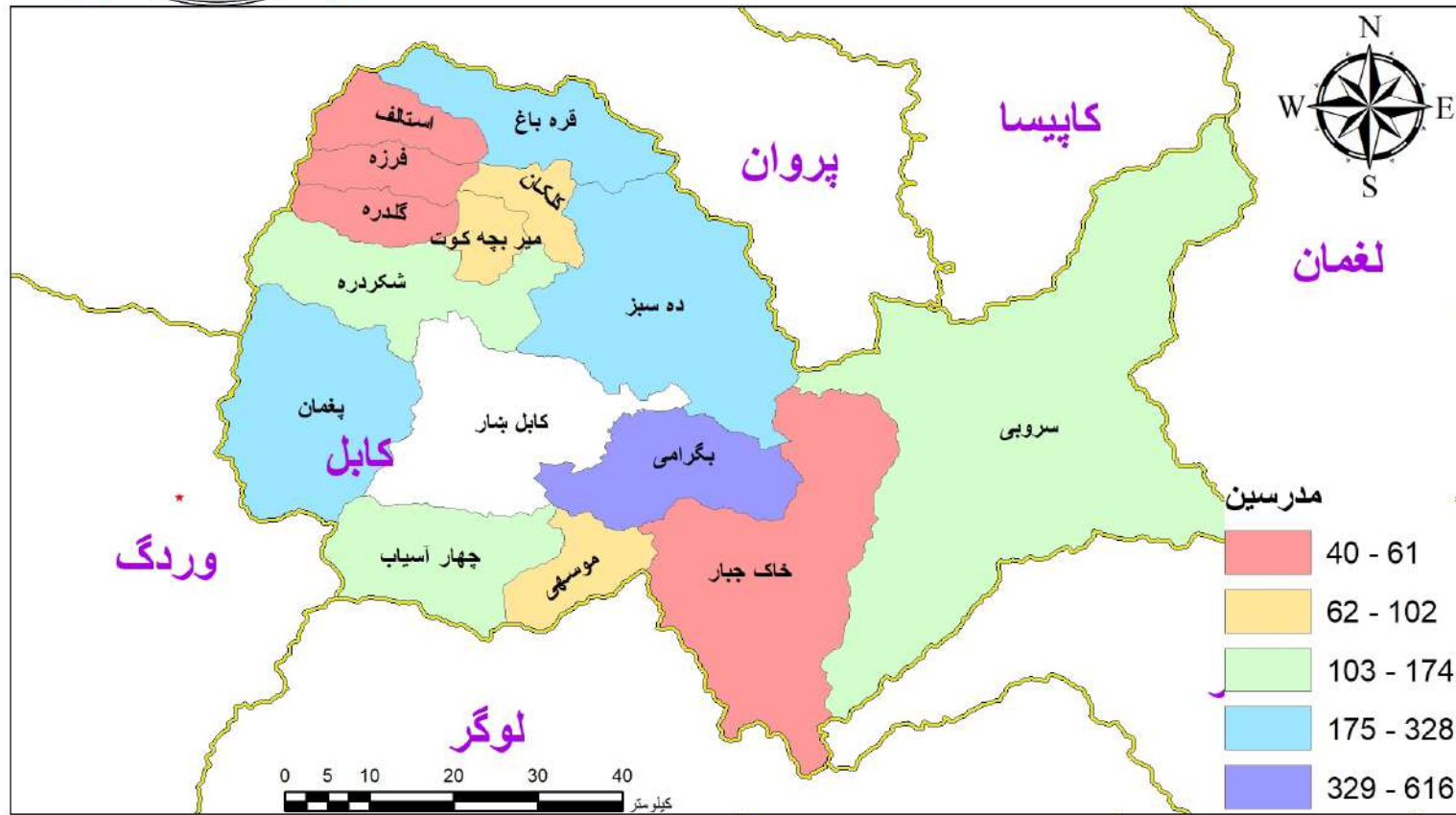

په ۱۴۰۴ هـ.ش کال کې د کابل ولایت په ټولو ولسوالیو کې د اسلامي زدکړو د برنامې د بنونیزو مرکزونو، طالب العلمانو او مدرسینو شمېر

د مدرسینو شمېر	د طالب العلمانو شمېر د مرحلې په توپیر		د طالب العلمانو شمېر			د بنونیزو مرکزونو شمېر	ولسوالي	شماره
	المرحلة فوق الثانوية، العالية، العالمية	المرحلة الابتدائية، المتوسطة، الثانوية	ټول	نجونې	هلکان			
616	1,510	25,524	27,034	5,045	21,989	119	بگرامي	1
328	230	12,690	12,920	2,774	10,146	74	ده سبز	2
246	116	8,619	8,735	1,273	7,462	55	قره باغ	3
254	48	7,599	7,647	2,155	5,492	46	پغمان	4
144	12	9,090	9,102	1,428	7,674	46	سروبي	5
174	26	6,111	6,137	899	5,238	41	شکرده	6
142	75	4,424	4,499	1,343	3,156	39	چهارآسياب	7
94	-	1,992	1,992	595	1,397	27	کلکان	8
61	-	1,436	1,436	792	644	26	خاک جبار	9
102	60	3,724	3,784	1,006	2,778	26	موسهي	10
84	207	2,579	2,786	742	2,044	17	مير بچه کوت	11
42	141	1,891	2,032	835	1,197	12	استالف	12
42	17	907	924	69	855	10	فرزه	13
40	8	1,464	1,472	106	1,366	5	گلدړه	14
2,369	2,450	88,050	90,500	19,062	71,438	543	ټولټال	

